INFORME N° 113 - 2024- OGPPyMI-MPT

ID: 95714

A	**: ING. ERICK JAVIER VILDOSO ALE** Gerente Municipal
DE	**: C.P.C. ADALIT PATRICIA TICONA RODRIGUEZ** Jefe de la Oficina General de Planeamiento, Presupuesto y Modernización Institucional
ASUNTO	**: POI MULTIANUAL 2025-2027**
REFERENCIA	**: Informe N°0055-2024-SQV-OPyOI/OGPPyMI/MPT**
FECHA	: Tacna, 14 de mayo del 2024.

Por medio del presente es grato saludarlo y en atención al documento de la referencia presentado por la Econ. Susy Quenaya Vargas de la Ofic. de Planeamiento y Modernización Institucional, remito a usted el POI Multianual 2025-2027, el mismo que ha sido trabajado en conjunto con los responsables de centros de costo que han remitido la programación física y financiera de sus actividades y/o proyectos. Dicho documento se enmarca dentro de los objetivos y acciones estratégicas del Plan Estratégico Institucional 2019 – 2026 Ampliado de la Municipalidad Provincial de Tacna y en cumplimiento a lo establecido en la Guía para el Planeamiento Institucional, modificada por Resolución de Presidencia de Consejo Directivo Nº53-2018/CEPLAN/PCD y Nº00016-2019/CEPLAN/PCD y la Directiva N° 001-2024-CEPLAN/PCD Directiva General de planeamiento estratégico del Sistema Nacional de Planeamiento Estratégico, aprobada con Resolución de Presidencia del Consejo Directivo N° 0021-2024/CEPLAN/PCD, de fecha 14.mar.2024.

Por lo que doy conformidad al documento denominado POI Multianual 2025 -2027 de la Municipalidad Provincial de Tacna, el mismo que ha sido subido al portal estándar y al Aplicativo CEPLAN. Asimismo, a fin de formalizar dicho acto, recomiendo continuar con el trámite de aprobación mediante acto resolutivo.

Es cuanto informo a usted, para conocimiento, trámite y acciones correspondientes.

Atentamente,

MUNICIPALIDAD PROVINCIAL DE TACNA
C.P.C. ADALIT PATRICIA TICONA RODRIGUEZ
Jefe de la Oficina General de Planeamiento Presupuesto y Modernización Institucional

Mun... GERENCIA MUNICIPAL
14 MAY 202
RECIBIDO
Por:

C.c/Archivo
Folios(72)
APTR/.

INFORME N° 055 - 2024-SQV-OPyOI-OGPPyMI-MPT

ID: 95613

A	**: C.P.C. ADALIT PATRICIA TICONA RODRIGUEZ** Jefe de la Oficina General de Planeamiento, Presupuesto y Modernización Institucional
DE	**: ECON. SUSY QUENAYA VARGAS** Jefe Oficina de Planeamiento y Organización Institucional
ASUNTO	**: POI MULTIANUAL 2025-2027**
FECHA	: Tacna, 10 de mayo del 2024.

MUNICIPALIDAD PROVINCIAL DE TACNA
OFICINA GENERAL DE PLANEAMIENTO PRESUPUESTO Y MODERNIZACIÓN INSTITUCIONAL
10 MAY 2024
RECIBIDO
Por: ..... Hora: 16:10

Por medio del presente es grato saludarlo y remitir adjunto el POI Multianual 2025-2027, para su aprobación.

MARCO LEGAL:

- Mediante D.L. N°1088 se crea el Sistema Nacional de Planeamiento Estratégico, así como el Centro Nacional de Planeamiento Estratégico CEPLAN, como ente rector del sistema de planeamiento estratégico.
- Mediante R.A. N°103-2018 de fecha 26.ENE.2018, se aprueba la Directiva N° 001-2018-UGPE-GPPyCT/MPT "Directiva para la preparación, evaluación y monitoreo del PEI y POI de la Municipalidad Provincial de Tacna".
- Mediante Resolución de Presidencia de Consejo Directivo N°033-2017/CEPLAN/PCD se aprueba la Guía para el Planeamiento Institucional, modificada por Resolución de Presidencia de Consejo Directivo N°53-2018/CEPLAN/PCD y N°00016-2019/CEPLAN/PCD.
- Ordenanza Municipal N° 016-2016 que aprueba el Plan de Desarrollo Local Concertado de la Provincia de Tacna al 2021, de fecha 20.Jul.2016 y ampliado con Ordenanza Municipal N° 013-2023 que aprueba de manera excepcional el Horizonte Temporal Hasta el 2025 del Plan de Desarrollo Local Concertado de la Provincia de Tacna, de fecha 10.oct.2023. Cabe mencionar que mediante Oficio N° 167-2022-A-GPPy_CT/MPT, de fecha 30 de marzo, se remite al CEPLAN, la solicitud de Ampliación del PDLC al 2025, la misma que es concedida con Oficio N° D000199-2022-CEPLAN-DNCP, por el cual el ente rector CEPLAN, comunica que luego de la evaluación realizada, el documento remitido, SI CUMPLE, con los requisitos exigidos en la RPCD N° 00008-2022/CEPLAN/PCD, siendo que dicho resultado se sustenta en el Informe Técnico N° D000024-2022-CEPLANDNCPPDLC.
- Mediante Resolución de Presidencia del Consejo Directivo N° 0021-2024/CEPLAN/PCD, de fecha 14.mar.2024, se aprueba la Directiva General de PLANEAMIENTO ESTRATEGICO del Sistema Nacional de Planeamiento Estratégico.

MUNICIPALIDAD PROVINCIAL DE TACNA JOGPPyMI

- Mediante R.A. N° 315-2023 se aprueba el Plan Estratégico Institucional 2019-2026 Ampliado, de la Municipalidad Provincial de Tacna, de fecha 07.jun.2023.

Dentro de este marco legal, se dio inicio al proceso de formulación del Plan Operativo Institucional Multianual 2025-2027 de la Municipalidad Provincial de Tacna, habiéndose solicitado la programación a todos los responsables de los centros de costo con la finalidad de que remitan su programación física y financiera de las actividades operativas para dicho proceso.

Mediante Comunicado Nº0011-2024/CEPLAN de fecha 24 de abril del presente, precisa lo siguiente:

> *"Prorrogar para el presente año el plazo señalado en la sección 6.2 de la Guía para el Planeamiento Institucional, aprobada por la Resolución de Presidencia de Consejo Directivo N° 00033-2017/CEPLAN/PCD y sus modificatorias, estableciendo el día* ***14 de mayo de 2024****, como plazo para la aprobación del Plan Operativo Institucional Multianual 2025 – 2027."*

Debo precisar que se requiere su aprobación expresa para poder subirlo al portal standar y registrar en el aplicativo CEPLAN, posterior a ello, debe continuarse con el trámite de aprobación, mediante acto resolutivo, para dar conformidad al documento.

Es cuanto informo a usted, para conocimiento, trámite y acciones correspondientes.

Atentamente,

ECON. SUSY QUENAYA VARGAS

OFIC. PLANEAMIENTO Y MODERNIZACION INSTITUCIONAL

C.c/Archivo
Folios(69)
SQV/s.q.v.

MUNICIPALIDAD PROVINCIAL DE TACNA

OFICINA GENERAL DE PLANEAMIENTO, PRESUPUESTO Y MODERNIZACION INSTITUCIONAL
Oficina de Planeamiento y Organización Institucional

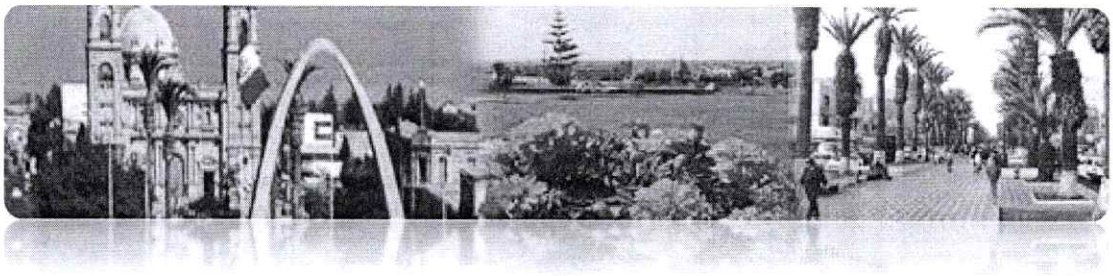

TACNA - PERÚ

PLAN OPERATIVO INSTITUCIONAL MULTIANUAL 2025-2027

ALCALDE PROVINCIAL DE TACNA
Coronel PNP (r) Pascual Milton Güisa Bravo

GERENTE MUNICIPAL
Ing. Erick Javier Vildoso Ale

OFICINA GENERAL DE PLANEAMIENTO, PPTO Y MODERNIZACIÓN INSTITUCIONAL

CPC. Adalit Patricia Ticona Rodriguez

OFICINA DE PLANEAMIENTO Y ORGANIZACIÓN INSTITUCIONAL

Econ. Susy Quenaya Vargas

Tacna, Mayo del 2024

INDICE

PRESENTACIÓN 3
1. CARACTERÍSTICAS DEL PLAN OPERATIVO INSTITUCIONAL 4
2. ORGANIZACIÓN INSTITUCIONAL 5
3. ESTRUCTURA ORGANIZATIVA Y CENTRO DE COSTO, CODIFICADOS 7
4. DECLARACION DE POLITICA INSTITUCIONAL 8
4.1. VISIÓN 10
4.2. MISIÓN 10
5. PROGRAMACIÓN DE LOS PLANES OPERATIVOS POR CENTRO DE COSTO 15

MUNICIPALIDAD PROVINCIAL DE TACNA
A. TICONA
JOGPPYMI

69

PRESENTACIÓN

El Plan Operativo Institucional – POI, es un documento de gestión que comprende la programación multianual 2025 – 2027, de las Actividades Operativas e Inversiones necesarias para ejecutar las Actividades Estratégicas -AE definidas en el Plan Estratégico Institucional -PEI, por un período no menor de tres años, respetando el período de vigencia del PEI, además, establece los recursos financieros y las metas físicas mensuales para cada periodo anual (programación física, de costeo y financiera), en relación con los logros esperados de los objetivos del PEI; además permite implementar la estrategia del PEI.

El Plan Operativo Institucional 2025 -2027, ha sido formulado por los responsables de cada centro de costo, considerando las funciones establecidas en el ROF, así como la demanda de bienes y servicios para atender a su población objetivo.

En el rol que le corresponde, la Oficina general de planeamiento, PPTO y modernización institucional, ha conducido el proceso facilitando los instrumentos necesarios y asistencia técnica a las distintas Unidades Orgánicas y respectivos centros de costos identificados, proporcionándoles información de los documentos de planeamiento Institucional con los objetivos y acciones estratégicas que la institución persigue. En cuanto al registro, en el Aplicativo CEPLAN, este fue realizado por el Equipo Técnico.

La identificación de actividades ha sido planteada por los responsables de los Centros de Costo adscritos en cada una de las Unidades Orgánicas de la estructura organizativa Institucional.

En cuanto a la ejecución de programas presupuestarios, la Institución viene asumiendo de manera progresiva, los siguientes programas presupuestales, por funcionamiento:

- 0001 Programa Articulado Nutricional
- 0016 TBC VIH-SIDA
- 0030 Reducción de delitos y faltas que afecten la seguridad ciudadana
- 0036 Gestión integral de residuos solidos
- 0041 Mejora de la inocuidad agroalimentaria
- 0068 Reducción de vulnerabilidad y atención de emergencias por desastres
- 0101 Incremento de la práctica de actividades físicas, deportivas y recreativas en la población
- 0138 Reducción del costo, tiempo e inseguridad en el sistema de transporte
- 0142 Acceso de personas adultas mayores a servicios especializados
- 0148 Reducción de tiempo, inseguridad y costo ambiental en el transporte urbano

Asimismo, en la formulación del Plan Operativo Institucional Multianual, se han considerado 02 criterios básicos, el criterio de integralidad porque incluye a todas las Unidades Orgánicas; y flexibilidad, porque aun cuando recoge a nivel de cada centro de costo las funciones que le son inherentes y otras que responden al objetivo del PEI, será susceptible

69

a admitir cambios, siempre que no se desnaturalice la misión que le compete a la Unidad Orgánica, su coherencia con los objetivos estratégicos, con asignación presupuestal previa a su incorporación .

BASE LEGAL

- Ley 27972, Orgánica de Municipalidades
- Ley General: Ley N° 28411, Ley General del Sistema Nacional de Presupuesto
- D.L. N° 1440 Decreto Legislativo del Sistema Nacional de Presupuesto Público
- Ordenanza Municipal Nº 0032-2022 del 27.0ct.2022 que aprueba el Reglamento de Organización y Funciones - estructura Orgánica de la Municipalidad
- "Directiva N° 002-2023-EF/50.01 Directiva de Programación Multianual Presupuestaria y Formulación Presupuestaria de Programación Multianual", aprobada mediante R.D. Nº 0005-2023-EF/50.01
- Directiva Nº 001-2018-UGPE-GPPyCT/MPT "Directiva para la preparación, evaluación y monitoreo del PEI y POI de la Municipalidad Provincial de Tacna, aprobada mediante R.A. Nº 103-18 de fecha 26ENE2018.
- Ordenanza Municipal Nº 016-2016 que aprueba el Plan de Desarrollo Local Concertado de la Provincia de Tacna al 2021, de fecha 20.Jul.2016 y ampliado con Ordenanza Municipal Nº 013-2023 que aprueba de manera excepcional el Horizonte Temporal hasta el 2025 del Plan de Desarrollo Local Concertado de la Provincia de Tacna, de fecha 10.oct.2023. Solicitado mediante Oficio N° 167-2022-A-GPPy_CT/MPT, de fecha 30 de marzo, se remite al CEPLAN, la solicitud de Ampliación del PDLC al 2025, la misma que es concedida con Oficio N° D000199-2022-CEPLAN-DNCP, por el cual el ente rector CEPLAN, comunica que luego de la evaluación realizada, el documento remitido, SI CUMPLE, con los requisitos exigidos en la RPCD N° 00008-2022/CEPLAN/PCD, siendo que dicho resultado se sustenta en el Informe Técnico N° D000024-2022-CEPLANDNCPPDLC.
- Plan Estratégico Institucional 2019-2026 Ampliado, aprobado con R.A. N° 315-2023 del 07/06/2023. Cabe precisar que el Plan Estratégico Institucional 2019-2026 Ampliado, se encuentra aprobado con Informe Técnico Nº D000160-2023-CEPLAN-DNCPPEI de fecha 04.mayo.2023.
- Guía para el Planeamiento Institucional, modificada por Resolución de Presidencia de Consejo Directivo N° 00016-2019/CEPLAN/PCD.
- Mediante Resolución de Presidencia del Consejo Directivo N° 0021-2024/CEPLAN/PCD, de fecha 14.mar.2024, se aprueba la Directiva General de PLANEAMIENTO ESTRATEGICO del Sistema Nacional de Planeamiento Estratégico.

MUNICIPALIDAD PROVINCIAL DE TACNA
A. TICONA
JOGPPY MI

1. CARACTERÍSTICAS DEL PLAN OPERATIVO INSTITUCIONAL

El Plan Operativo Institucional, recoge las actividades y tareas permanentes que por función corresponde realizar a cada una de las Unidades Orgánicas, así como aquellas otras orientadas a solucionar problemas específicos identificados en el PEI, y/o programas presupuestales incluidas para su ejecución en el ejercicio.

Los objetivos generales y estratégicos, formulados para el periodo 2025-2027, se encuentran articulados a los objetivos del "Plan de Desarrollo Local Concertado de la Provincia de Tacna y al "Plan Estratégico Institucional".

Los Planes Operativos Anuales presentados por las Unidades Orgánicas, contienen el detalle de sus actividades, así como su articulación con las Acción Estratégica identificada en el Plan Estratégico Institucional.

2. ORGANIZACIÓN INSTITUCIONAL

La organización institucional de la Municipalidad Provincial de Tacna, para el cumplimiento de sus funciones tiene la siguiente estructura orgánica de acuerdo al Reglamento de Organización Y Funciones (ROF) aprobado con Ordenanza Municipal Nº 0032-22, de fecha 27 de octubre del 2022.

MUNICIPALIDAD PROVINCIAL DE TACNA
V°B°
OGPPY MI

ORGANIGRAMA DE LA MUNICIPALIDAD PROVINCIAL DE TACNA-2022

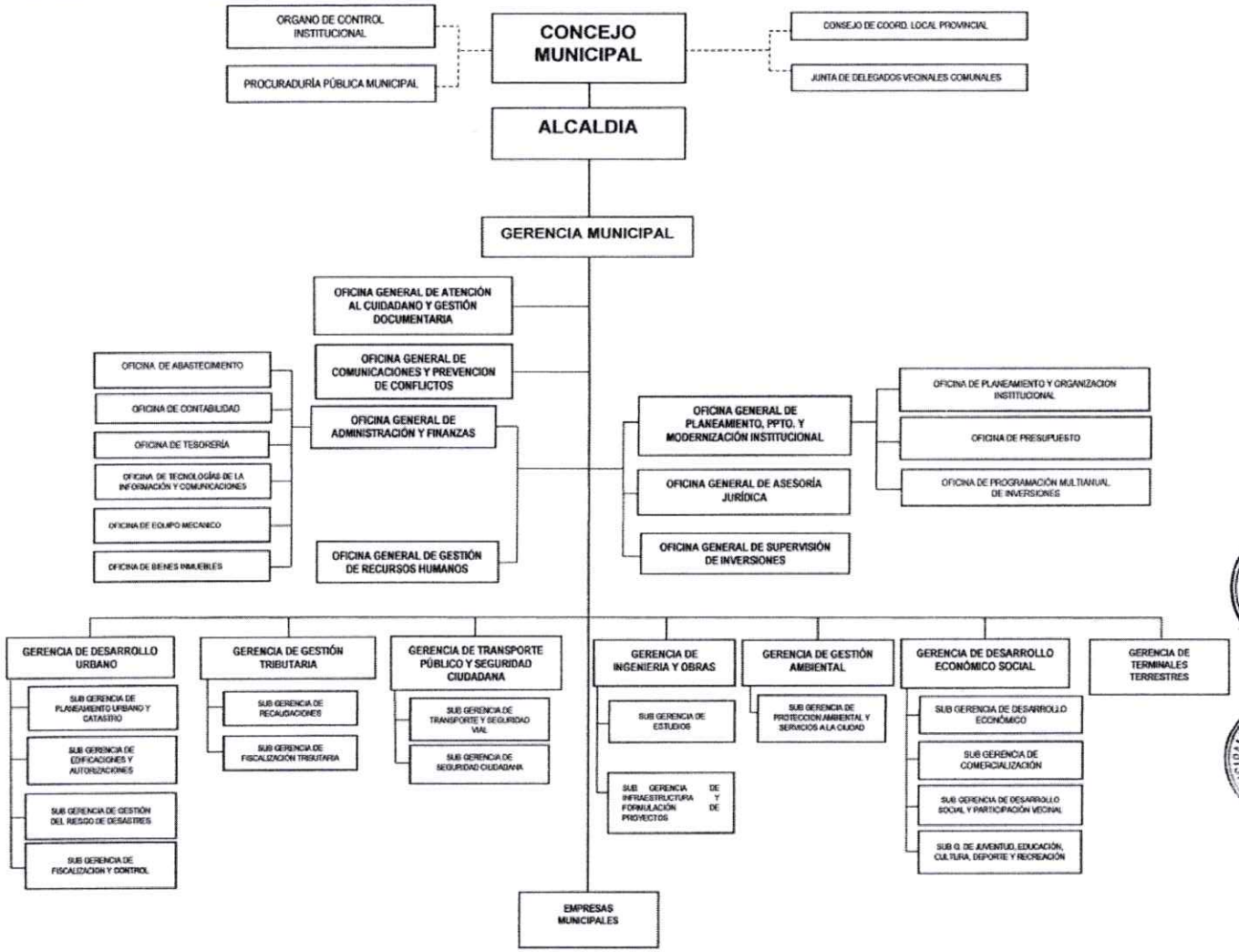

3. ESTRUCTURA ORGANIZATIVA Y CENTRO DE COSTO, CODIFICADOS

Nº	CODIGO CEPLAN	CENTRO DE COSTO
1	01	CONCEJO MUNICIPAL
2	02	ALCALDIA
3	02.02	PROCURADURIA MUNICIPAL
4	03.01	GERENCIA MUNICIPAL
5	03.02	OFICINA GENERAL DE COMUNICACIONES Y PREVENCION DE CONFLICTOS
6	03.03	OFICINA GENERAL DE ASESORIA JURIDICA
7	03.04.01	OFICINA GENERAL DE PLANEAMIENTO PRESUPUESTO Y MODERNIZACION INSTITUCIONAL
8	03.04.02	OFICINA DE PLANEAMIENTO ORGANIZACIÓN INSTITUCIONAL
9	03.04.03	OFICINA DE PRESUPUESTO
10	03.04.04	OFICINA DE PROGRAMACION MULTIANUAL DE INVERSIONES
11	03.05	OFICINA GENERAL DE ATENCION AL CIUDADANO Y GESTION DOCUMENTARIA
12	03.06	OFICINA GENERAL DE SUPERVICION DE INVERSIONES
13	03.07.01	OFICINA GENERAL DE ADMINISTRACION Y FINANZAS
14	03.07.02	OFICINA DE CONTABILIDAD
15	03.07.03	OFICINA DE ABASTECIMIENTO
16	03.07.04	OFICINA DE TESORERIA
17	03.07.05	OFICINA TECNOLOGIAS DE INFORMACION Y COMUNICACIÓN
18	03.07.06	OFICINA DE EQUIPO MECANICO
19	03.07.07	OFICINA DE BIENES INMUEBLES
20	03.08	OFICINA GENERAL DE GESTION DE RECURSOS HUMANOS
21	04.01	GERENCIA DE DESARROLLO URBANO
22	04.02	SUB GERENCIA DE PLANEAMIENTO URBANO CATASTRO
23	04.03	SUB GERENCIA DE EDIFICACIONES Y AUTORIZACIONES
24	04.04	SUB GERENCIA DE FISCALIZACION Y CONTROL

25	04.05	SUB GERENCIA DE GESTION DE RIESGOS Y DESASTRES
26	05.01	GERENCIA DE GESTION TRIBUTARIA
27	05.02	SUB GERENCIA DE RECAUDACIONES
28	05.03	SUB GERENCIA DE FISCALIZACION TRIBUTARIA
29	06.01	GERENCIA DE GESTION AMBIENTAL
30	06.02	SUB GERENCIA DE PROTECCION AMBIENTAL Y SERVICIOS DE LA SALUD
31	07.01	GERENCIA DE TRANSPORTE PUBLICO Y SEGURIDAD CIUDADANA
32	07.02	SUB GERENCIA DE TRANSPORTE Y SEGURIDAD VIAL
33	07.03	SUB GERENCIA DE SEGURIDAD CIUDADANA
34	08.01	GERENCIA DE DESARROLLO ECONOMICO SOCIAL
35	08.02	SUB GERENCIA DE DESARROLLO SOCIAL PARTICIPACION VECINAL
36	08.03	SUB GERENCIA DE DESARROLLO ECONOMICO
37	08.04	SUB GERENCIA DE JUVENTUD EDUCACION CULTURA DEPORTE Y RECREACION
38	08.05	SUB GERENCIA DE COMERCIALIZACION
39	09.01	GERENCIA DE TERMINALES TERRESTRE
40	10.01	GERENCIA DE INGENIERIA DE OBRAS
41	10.02	SUB GERENCIA DE ESTUDIOS
42	10.03	SUB GERENCIA DE INFRAESTRUCTURA Y FORMULACION DE PROYECTOS

MUNICIPALIDAD PROVINCIAL DE TACNA
A. TICONA
OGPP Y MI

4. DECLARACION DE POLITICA INSTITUCIONAL

La Municipalidad Provincial de Tacna declara como política institucional:

"Promover de manera responsable la Administración Gerencial de la Institución Municipal, el crecimiento ordenado de la ciudad con enfoque de sostenibilidad, mejorando las vías colectoras y arteriales de la Provincia; recuperando en parte el franco deterioro de las vías urbanas".

61

Lineamientos:

- Reducir los índices de inseguridad ciudadana, mejorando los mecanismos de lucha contra la delincuencia desde los espacios consensuados que permite la normatividad, y combatiendo las causas que ocasionan accidentes de tránsito,
- Promover una mejor gestión en materia ambiental, incidiendo en la educación, fortaleciendo la labor de fiscalización y concertando esfuerzos con la iniciativa privada.
- Reducir la vulnerabilidad ante desastres mejorando los mecanismos de control de edificaciones, realizando trabajos de implementación oportuna de medidas de protección frente a peligros, sensibilizando y creando capacidades de preparación y respuesta de la población organizada a través de las Juntas Vecinales.
- Fortalecer la gestión institucional promoviendo capacidades, encaminado a la institución en procesos y procedimientos simplificados y sistematizados, con documentos de gestión actualizados y acorde a la política de modernización del Estado.
- Promover el cumplimiento de la ley y supervisar que el desempeño de los servidores municipales sea con principios y vocación de servicios; permitiendo con ello entregar los servicios que el pueblo demanda con oportunidad y eficacia.
- Contribuir el Desarrollo humano, ampliando y mejorando los servicios de los programas sociales orientados a la población vulnerable, incidiendo en salud preventiva - promocional y asistencial, mejorando los espacios públicos destinados al esparcimiento y la recreación, así como las instalaciones deportivas de gestión municipal.
- Contribuir con la calidad de los servicios de educación y salud, trabajando en las prioridades de acción que los sectores tienen identificados, ello a través de la participación de los órganos consultivos municipales.
- Mejorar la competitividad de la provincia, trabajando con los operadores de turismo en los diferentes frentes, se incluirá también a los programas de fortalecimiento a las unidades productivas, de modo que agreguen valor a los productos de la zona.
- Dinamizar el accionar del Instituto Vial Provincial para mejorar la articulación vial con las unidades de producción en la provincia.

Del Plan de Desarrollo Local Concertado de la Provincia Tacna al 2021 se ha recogido la Visión de Desarrollo al 2030 y del Plan Estratégico Institucional 2019-2026, la tarea de institucionalizar la Misión, además de los objetivos y acciones estratégicas que orientan el que hacer de la gestión municipal.

4.1. VISIÓN

VISION AL 2030

(O.M. N°016-16)

"Tacna con identidad patriótica, moderna, ordenada y atractiva a la inversión, comprometida con el desarrollo sostenible y con igualdad de oportunidades"

"

4.2. MISIÓN

MISION INSTITUCIONAL

"Garantizar servicios de calidad promoviendo el desarrollo integral y sostenible de la población de la provincia de Tacna, con transparencia, competitividad, modernización institucional e inclusión"

MUNICIPALIDAD PROVINCIAL DE TACNA
A. TICONA
OGPP y MI

4.3. OBJETIVOS ESTRATÉGICOS Y ACCIONES ESTRATEGICAS

Los Objetivos Estratégicos definidos denuncian los cambios sociales, económicos, políticos y ambientales que se pretenden alcanzar en la provincia Tacna; los que se conciben a partir de las variables estratégicas identificadas, en concordancia con el escenario apuesta, los mismos que debieron servir de pauta a la programación de los centros de costo de las distintas unidades orgánicas.

OBJETIVOS ESTRATÉGICOS INSTITUCIONALES / ACCIONES ESTRATÉGICAS INSTITUCIONALES		DESCRIPCIÓN DEL INDICADOR
CODIGO	DENOMINACION DEL OEI/AE	
OEI.01	**Promover la Gestión Ambiental en la Provincia**	**Porcentaje de implementación del Plan de Gestión Ambiental aprobado en la Provincia**
Acciones Estratégicas del OEI.01		
AEI.01.01	Apoyo técnico integral en el manejo de Residuos sólidos en beneficio de la población	Porcentaje de satisfacción de la población tacneña con la gestión municipal de los programas ambientales
AEI.01.02	Mantenimiento y conservación permanente de áreas verdes de uso público en la Provincia	Porcentaje de m2 de áreas verdes en estado óptimo de mantenimiento en la provincia
AEI.01.03	Apoyo Técnico a la Segregación en la fuente y recolección selectiva de residuos sólidos de la Provincia	Porcentaje de viviendas del distrito cuyos habitantes participan de manera efectiva en el programa de reciclaje
AEI.01.04	Plan anual de Evaluación y Fiscalización ambiental implementado en beneficio de la población.	Porcentaje de implementación del Plan anual de Evaluación y Fiscalización ambiental
AEI.01.05	Monitoreo y supervisión de proyectos ambientales en la Provincia	Número de informes
AEI.01.06	Asistencia Técnica oportuna en Gestión Ambiental a los ciudadanos en beneficio de la provincia.	Porcentaje de tonelada Métrica de RS con disposición final adecuada
OEI.02	**Promover el desarrollo urbano territorial ordenado y sostenible en la Provincia**	**Porcentaje de población urbana que vive en barrios marginales, asentamientos Improvisados o viviendas inadecuadas**
Acciones Estratégicas del OEI.02		
AEI.02.01	Plan de Desarrollo Urbano implementado en la provincia	Porcentaje de proyectos vinculantes con los OE del PDUyOT ejecutados en el año
AEI.02.02	Catastro municipal actualizado y articulado a los sistemas operativos al servicio de la población.	Porcentaje de fichas únicas activas no comerciales actualizadas en el sistema catastral
AEI.02.03	Obras publicas concluidas en beneficio de la población	Porcentaje de recursos presupuestales comprometidos del programa de Inversión Municipal
AEI.02.04	Saneamiento físico legal de predios focalizado en la provincia.	Número de aportes de habilitaciones urbanas saneadas y con inscripción registral
AEI.02.05	Licencias de construcción supervisadas en beneficio de la población	Porcentaje de obras en construcción que cuentan con licencia aprobada.
AEI.02.06	Asistencia Técnica oportuna en ordenamiento urbano en beneficio de la provincia	Porcentaje de infraestructura inadecuada en zonas urbanas (lozas y plazas)
OEI.03	**Reducir los Índices de Inseguridad Ciudadana en la Provincia**	Porcentaje de percepción de inseguridad en la población de la Provincia
Acciones Estratégicas del OEI.03		
AEI.03.01	Plan Local de Seguridad Ciudadana implementado de manera óptima en la provincia	% de implementación del plan local de Seguridad Ciudadana aprobada en la provincia
AEI.03.02	Asistencia Técnica en seguridad Ciudadana dirigida a la población provincial.	Porcentaje de Juntas Vecinales que cuentan con Comités activos de Seguridad Ciudadana

58

AEI.03.03	Sistema de Seguridad Ciudadana con equipamiento integral en beneficio de la población	Porcentaje de equipamiento integral del Sistema de Seguridad Ciudadana
AEI.03.04	Programa de seguridad ciudadana vecinal de manera focalizada y con patrullaje por sector en la Provincia.	Tasa del número de policías asignados en las comisarías urbanas por cada 1000 habitantes de población urbana provincial
AEI.03.05	Recuperación de sectores inseguros en beneficio de la población	Porcentaje Sectores que no cuentan con medios de vigilancia adecuados
OEI.04	**Mejorar el Servicio de Transporte y Transito en la Provincia**	**Porcentaje de la red vial mejorada en la provincia de Tacna**
Acciones Estratégicas del OEI.04		
AEI.04.01	Red vial vehicular mejorada en la provincia	Porcentaje de población urbana del Distrito sin acceso a servicios de transitabilidad adecuada
AEI.04.02	Asistencia Técnica y Seguridad Vial integral en beneficio de la población de la provincia	Número de semáforos vehiculares instalados y operativos en Tacna
AEI.04.03	Planes de reordenamiento del tránsito y transporte público implementado en beneficio de la población	Porcentaje de vehículos de servicio público masivo urbano que prestan servicios con más de 15 años de antigüedad
AEI.04.04	Red vial peatonal vecinal mejorada en beneficio de la provincia	Porcentaje de Red vial vecinal pavimentada con inadecuado nivel de servicio
OEI.05	**Promover el Desarrollo Humano y Hábitos Saludables en la Provincia**	**Índice de la pobreza monetaria**
Acciones Estratégicas del OEI.05		
AEI.05.01	Programas de apoyo social de forma permanente a grupos de población vulnerable de la Provincia	Porcentaje de personas en condición de pobreza en la provincia de Tacna
AEI.05.02	Servicios de asistencia y apoyo permanente a la población vulnerable de la provincia	Número de Centros de desarrollo social implementados de manera permanente en beneficio de la población vulnerable
AEI.05.03	Programas de actividades deportivas municipales de fácil acceso para la población de la provincia	Porcentaje de Infraestructura Deportiva con inadecuadas condiciones para prácticas deportivas recreativas
OEI.06	**Reducir la vulnerabilidad ante emergencias y desastres en la provincia de Tacna**	**Población fallecida, desaparecida y afectada con los eventos**
Acciones Estratégicas del OEI.06		
AEI.06.01	Estudios para establecer el riesgo a nivel territorial de la provincia	Porcentaje de zonas vulnerables en la provincia recuperados y/o con mantenimiento adecuado
AEI.06.02	Implementación adecuada y oportuna de medidas de protección frente a peligros	Porcentaje de brigadas implementadas (en juntas vecinales y otros) para atención frente a emergencias y desastres.
AEI.06.03	Capacidad instalada para la preparación y respuesta frente a emergencias y desastres en la provincia	Número de Kits de vivienda en óptimas condiciones de almacenamiento para atención de emergencias
AEI.06.04	Personas con formación y conocimiento en GRD y ACC a nivel de la provincia.	Porcentaje de la población de Tacna preparada para la prevención del riesgo ante posibles desastres.

57

AEI.06.05	Inspecciones técnicas de seguridad en edificaciones condicionado a la compatibilidad de uso de suelos en la provincia	Porcentaje de infraestructuras urbanas consideradas patrimonio monumental con mantenimiento adecuado o planos de riesgo concluidos.
OEI.07	**Fortalecer la Gestión Institucional**	**Porcentaje de cumplimiento anual del Plan Estratégico Institucional**
Acciones Estratégicas del OEI.07		
AEI.07.01	Recaudación Tributaria y no tributaria oportuna en beneficio de la Municipalidad.	Tasa de dependencia de Recursos Directamente Recaudados
AEI.07.02	Procesos y procedimientos administrativos simplificados en la MPT	Porcentaje de procedimientos actualizados
AEI.07.03	Procedimientos administrativos sistematizados al servicio de la MPT	Porcentaje de ejecución del Plan de Gobierno Electrónico aprobado
AEI.07.04	Capacidades Fortalecidas del personal de la Municipalidad Provincial	Porcentaje de servidores municipales con ubicación de acuerdo a capacidades
AEI.07.05	Espacios y mecanismos de participación ciudadana organizada y fortalecidos en la Municipalidad Provincial	Porcentaje de Espacios consultivos de la organización municipal en funcionamiento
AEI.07.06	Instrumentos de gestión actualizados en beneficio de la administración municipal	Número de instrumentos del SERVIR concluidos e implementados o en proceso de implementación
AEI.07.07	Asesoramiento y gestión eficiente en beneficio del desarrollo territorial e institucional	Porcentaje de eficacia en el cumplimiento de metas anuales
OEI.08	**Contribuir con la Calidad de los Servicios de Salud en la Provincia**	**Porcentaje de niños menores de 3 años con anemia en la provincia de Tacna**
Acciones Estratégicas del OEI.08		
AEI.08.01	Programas de salud preventiva promocional y asistencial a favor de la población provincial	Porcentaje de niños menores de 5 años con sobre peso en la provincia
AEI.08.02	Programa de control de calidad focalizados a los establecimientos de atención pública en salud de la población	Porcentaje de Establecimientos de salud del 1° nivel de atención con capacidad instalada inadecuada Porcentaje de puestos de venta de alimentos agropecuarios primarios con certificación saludable
OEI.09	**Contribuir con la Calidad de los Servicios Educativos en la Provincia**	**Porcentaje de recursos municipales orientada a mejorar la EBR**
Acciones Estratégicas del OEI.09		
AEI.09.01	Programas de aprendizaje dirigido a escolares con bajo nivel de aprendizaje de la provincia.	Porcentaje de Locales escolares públicos que requieren reparación total en EBR
AEI.09.02	Programas de arte y deporte implementados adecuadamente puestos al servicio de la juventud de la Provincia	Número de Grupos u organizaciones artísticas y culturales reconocidos en la provincia de Tacna
AEI.09.03	Asistencia técnica del cuidado infantil y la adecuada alimentación a la población de la provincia	Porcentaje de alumnos que logran desempeño suficiente en comprensión lectora

56

AEI.09.04	Apoyo en equipamiento, Infraestructura y Mobiliario adecuado en Instituciones Educativas de la provincia	Porcentaje de Ejecución presupuestaria en proyectos y funcionamiento en materia educativa, comprometido por Municipios de la Prov. (PPR 90,91) respecto al total comprometido
OEI.10	**Promover la Competitividad Económica en la Provincia**	**Número de vías en condiciones de transitabilidad adecuada**
Acciones Estratégicas del OEI.10		
AEI.10.01	Asistencia Técnica para operadores turísticos que brindan servicios en la provincia	Número de operadores de turismo acreditados
AEI.10.02	Programas de fortalecimiento que agregan valor productivo a los agentes económicos de la provincia.	Número de eventos feriales organizados por la municipalidad.
AEI.10.03	Infraestructura de soporte mejorado en beneficio de la provincia	Porcentaje de redes de viales vecinales asfaltadas en la provincia de Tacna
AEI.10.04	Zonas monumentales y paisajísticas recuperadas en la provincia	Porcentaje de Recursos turísticos demandados no intervenidos
AEI.10.05	Asistencia Técnica a los emprendedores de forma oportuna en la provincia	Índice de competitividad de la provincia de Tacna
OEI.11	**Mejorar las condiciones de Habitabilidad en la Provincia**	**Población servida de agua potable en la provincia de Tacna**
Acciones Estratégicas del OEI.11		
AEI.11.01	Saneamiento básico con calidad en beneficio de la población de la provincia	Número de horas promedio al día de no prestación del servicio de agua EPS

FUENTE: *Equipo Técnico de la Municipalidad Provincial de Tacna*

MUNICIPALIDAD PROVINCIAL DE TACNA
A. TICONA
OGPPY MI

5. PROGRAMACIÓN DE LOS PLANES OPERATIVOS POR CENTRO DE COSTO

Cada uno de los responsables de los 42 centros de costo ha procedido al registro de sus actividades operativas en el Aplicativo CEPLAN, las mismas que han sido alineadas a los Objetivos Institucionales y a las Acciones Estratégicas, y han sido incorporadas tomando en cuenta la categoría presupuestal, las fuentes de financiamiento y específicas de gasto.

Producto de ellos se ha obtenido el anexo B – 4 multianual, del cual se ha extraído el siguiente resumen:

AÑOS	PRESUPUESTO EN S/.
2025	139,272,424.06
2026	131,506,465.19
2027	124,240,325.21

A continuación, se presentan los Anexos por cada uno de los centros de costo:

54

ANEXO B -4
MULTIANUAL
CEPLAN

S3

Anexo B-4
PLAN OPERATIVO INSTITUCIONAL MULTIANUAL CON PROGRAMACIÓN FÍSICA Y COSTEO (Elaborado)
Año : 2025 - 2027

Periodo POI Multianual	2025 - 2027
Nivel de Gobierno	M - GOBIERNOS LOCALES
Sector	00 - MUNICIPALIDADES
Pliego	000 - MUNICIPALIDADES
Unidad Ejecutora	301778 - MUNICIPALIDAD PROVINCIAL DE TACNA

CENTRO DE COSTO: 01.01 - Concejo Municipal

OEI.07 - FORTALECER LA GESTION INSTITUCIONAL

AEI.07.05 - ESPACIOS Y MECANISMOS DE PARTICIPACIÓN CIUDADANA ORGANIZADA Y FORTALECIDOS EN LA MUNICIPALIDAD PROVINCIAL

CODIGO	ACTIVIDAD OPERATIVA	UBIGEO	U.M.	PRIORIDAD	PERIODO MULTIANUAL	META	PROGRAMACION MENSUAL 01	02	03	04	05	06	07	08	09	10	11	12	TOTAL ANUAL
AOI30177800112	INICIATIVAS PRESENTADAS AL EJECUTIVO	230101 - TACNA	DOCUMENTO	Muy Alta	2025	FISICO	0.00	0.00	1.00	0.00	0.00	1.00	0.00	0.00	1.00	0.00	0.00	1.00	4.00
						COSTEO.S/	2,500.00	11,220.50	2,500.00	2,500.00	2,500.00	2,500.00	7,970.00	2,500.00	2,500.00	2,500.00	2,500.00	2,500.00	44,190.50
					2026	FISICO	0.00	0.00	1.00	0.00	0.00	1.00	0.00	0.00	1.00	0.00	0.00	1.00	4.00
						COSTEO.S/	2,500.00	11,220.50	2,500.00	2,500.00	2,500.00	2,500.00	7,970.00	2,500.00	2,500.00	2,500.00	2,500.00	2,500.00	44,190.50
					2027	FISICO	0.00	0.00	1.00	0.00	0.00	1.00	0.00	0.00	1.00	0.00	0.00	1.00	4.00
						COSTEO.S/	2,500.00	11,220.50	2,500.00	2,500.00	2,500.00	2,500.00	7,970.00	2,500.00	2,500.00	2,500.00	2,500.00	2,500.00	44,190.50
AOI30177800115	INICIATIVAS APROBADAS POR EL CONCEJO MUNICIPAL	230101 - TACNA	NORMA APROBADA	Muy Alta	2026	FISICO	0.00	0.00	1.00	0.00	0.00	1.00	0.00	0.00	1.00	0.00	1.00	0.00	4.00
						COSTEO.S/	0.00	0.00	0.00	0.00	0.00	0.00	0.00	0.00	0.00	0.00	0.00	0.00	0.00
					2027	FISICO	0.00	0.00	1.00	0.00	0.00	1.00	0.00	0.00	1.00	0.00	1.00	0.00	4.00
						COSTEO.S/	0.00	0.00	0.00	0.00	0.00	0.00	0.00	0.00	0.00	0.00	0.00	0.00	0.00
AOI30177800117	INFORMES DE FISCALIZACIÓN	230101 - TACNA	ACTA	Muy Alta	2025	FISICO	0.00	1.00	2.00	1.00	1.00	2.00	1.00	1.00	0.00	1.00	1.00	2.00	13.00
						COSTEO.S/	10,689.00	507.70	4,324.30	324.30	4,527.90	324.30	324.30	527.90	4,304.10	304.10	4,527.90	731.50	31,417.30
					2026	FISICO	0.00	1.00	2.00	1.00	1.00	2.00	1.00	1.00	0.00	1.00	1.00	2.00	13.00
						COSTEO.S/	10,689.00	507.70	4,324.30	324.30	4,527.90	324.30	324.30	527.90	4,304.10	304.10	4,527.90	731.50	31,417.30
					2027	FISICO	0.00	1.00	2.00	1.00	1.00	2.00	1.00	1.00	0.00	1.00	1.00	2.00	13.00
						COSTEO.S/	10,689.00	507.70	4,324.30	324.30	4,527.90	324.30	324.30	527.90	4,304.10	304.10	4,527.90	731.50	31,417.30
AOI30177800119	PRODUCCIÓN DE DICTÁMENES	230101 - TACNA	DICTAMEN	Muy Alta	2025	FISICO	2.00	4.00	6.00	3.00	5.00	4.00	4.00	7.00	6.00	8.00	5.00	12.00	66.00
						COSTEO.S/	0.00	10,292.40	4,500.50	1,932.59	4,562.50	1,256.79	5,743.30	1,104.59	4,745.00	1,803.09	4,355.50	713.50	41,009.76
					2026	FISICO	2.00	4.00	6.00	3.00	5.00	4.00	4.00	7.00	6.00	8.00	5.00	12.00	66.00
						COSTEO.S/	0.00	10,292.40	4,500.50	1,932.59	4,562.50	1,256.79	5,743.30	1,104.59	4,745.00	1,803.09	4,355.50	713.50	41,009.76
					2027	FISICO	2.00	4.00	6.00	3.00	5.00	4.00	4.00	7.00	6.00	8.00	5.00	12.00	66.00
						COSTEO.S/	0.00	10,292.40	4,500.50	1,932.59	4,562.50	1,256.79	5,743.30	1,104.59	4,745.00	1,803.09	4,355.50	713.50	41,009.76

CENTRO DE COSTO: 02.01 - Alcaldía

OEI.07 - FORTALECER LA GESTION INSTITUCIONAL

AEI.07.05 - ESPACIOS Y MECANISMOS DE PARTICIPACIÓN CIUDADANA ORGANIZADA Y FORTALECIDOS EN LA MUNICIPALIDAD PROVINCIAL

CODIGO	ACTIVIDAD OPERATIVA	UBIGEO	U.M.	PRIORIDAD	PERIODO MULTIANUAL	META	PROGRAMACION MENSUAL 01	02	03	04	05	06	07	08	09	10	11	12	TOTAL ANUAL
AOI30177800428	SESIONES ORDINARIAS Y EXTRAORDINARIAS DE CONCEJO MUNICIPAL	230101 - TACNA	ACTA	Muy Alta	2025	FISICO	5.00	5.00	5.00	5.00	5.00	5.00	5.00	5.00	5.00	5.00	5.00	5.00	60.00
						COSTEO.S/	438.41	438.41	438.41	438.41	1,438.42	438.42	438.42	438.42	438.42	438.42	438.42	438.42	6,261.00
					2026	FISICO	5.00	5.00	5.00	5.00	5.00	5.00	5.00	5.00	5.00	5.00	5.00	5.00	60.00
						COSTEO.S/	438.41	438.41	438.41	438.41	1,438.42	438.42	438.42	438.42	438.42	438.42	438.42	438.42	6,261.00
					2027	FISICO	5.00	5.00	5.00	5.00	5.00	5.00	5.00	5.00	5.00	5.00	5.00	5.00	60.00
						COSTEO.S/	438.41	438.41	438.41	438.41	1,438.42	438.42	438.42	438.42	438.42	438.42	438.42	438.42	6,261.00

52

AOI30177800429	REUNION DE TRABAJO CON CUERPO DIRECTRIZ	230101 - TACNA	ACTA	Muy Alta	2025	FISICO	3.00	3.00	3.00	3.00	3.00	3.00	3.00	3.00	3.00	3.00	3.00	3.00	36.00
						COSTEO.S/	5,833.33	5,833.33	5,833.33	5,833.33	5,833.33	5,833.33	5,833.33	5,833.33	5,833.33	5,833.33	5,833.33	5,833.36	69,999.99
					2026	FISICO	3.00	3.00	3.00	3.00	3.00	3.00	3.00	3.00	3.00	3.00	3.00	3.00	36.00
						COSTEO.S/	5,833.33	5,833.33	5,833.33	5,833.33	5,833.33	5,833.33	5,833.33	5,833.33	5,833.33	5,833.33	5,833.33	5,833.36	69,999.99
					2027	FISICO	3.00	3.00	3.00	3.00	3.00	3.00	3.00	3.00	3.00	3.00	3.00	3.00	36.00
						COSTEO.S/	5,833.33	5,833.33	5,833.33	5,833.33	5,833.33	5,833.33	5,833.33	5,833.33	5,833.33	5,833.33	5,833.33	5,833.36	69,999.99
AOI30177800430	CONDUCCION DE ACTOS OFICIALES DE LA MPT	230101 - TACNA	EVENTOS	Muy Alta	2025	FISICO	8.00	8.00	9.00	8.00	8.00	9.00	8.00	8.00	9.00	8.00	8.00	9.00	100.00
						COSTEO.S/	1,250.00	1,250.00	1,250.00	1,250.00	1,250.00	1,250.00	1,250.00	1,250.00	1,250.00	1,250.00	1,250.00	1,250.00	15,000.00
					2026	FISICO	8.00	8.00	9.00	8.00	8.00	9.00	8.00	8.00	9.00	8.00	8.00	9.00	100.00
						COSTEO.S/	1,250.00	1,250.00	1,250.00	1,250.00	1,250.00	1,250.00	1,250.00	1,250.00	1,250.00	1,250.00	1,250.00	1,250.00	15,000.00
					2027	FISICO	8.00	8.00	9.00	8.00	8.00	9.00	8.00	8.00	9.00	8.00	8.00	9.00	100.00
						COSTEO.S/	1,250.00	1,250.00	1,250.00	1,250.00	1,250.00	1,250.00	1,250.00	1,250.00	1,250.00	1,250.00	1,250.00	1,250.00	15,000.00

CENTRO DE COSTO: 02.02 - Procuraduria Municipal

OEI.07 - FORTALECER LA GESTION INSTITUCIONAL

AEI.07.07 - Asesoramiento y gestión eficiente en beneficio del desarrollo territorial e institucional

CODIGO	ACTIVIDAD OPERATIVA	UBIGEO	U.M.	PRIORIDAD	PERIODO MULTIANUAL	META	PROGRAMACION MENSUAL 01	02	03	04	05	06	07	08	09	10	11	12	TOTAL ANUAL
AOI30177800519	SEGUIMIENTO DE LOS PROCESO	230101 - TACNA	EXPEDIENTE	Muy Alta	2025	FISICO	600.00	200.00	730.00	500.00	620.00	580.00	580.00	680.00	680.00	700.00	700.00	700.00	7,270.00
						COSTEO.S/	28,402.67	48,977.17	50,977.17	25,977.17	25,977.17	25,977.17	28,402.67	25,977.17	25,977.16	25,977.16	25,977.12	25,977.20	364,577.00
					2026	FISICO	600.00	200.00	730.00	500.00	620.00	580.00	580.00	680.00	680.00	700.00	700.00	700.00	7,270.00
						COSTEO.S/	28,402.67	48,977.17	50,977.17	25,977.17	25,977.17	25,977.17	28,402.67	25,977.17	25,977.16	25,977.16	25,977.12	25,977.20	364,577.00
					2027	FISICO	600.00	200.00	730.00	500.00	620.00	580.00	580.00	680.00	680.00	700.00	700.00	700.00	7,270.00
						COSTEO.S/	28,402.67	48,977.17	50,977.17	25,977.17	25,977.17	25,977.17	28,402.67	25,977.17	25,977.16	25,977.16	25,977.12	25,977.20	364,577.00

CENTRO DE COSTO: 02.03 - ORGANO DE CONTROL INSTITUCIONAL

OEI.07 - FORTALECER LA GESTION INSTITUCIONAL

AEI.07.07 - Asesoramiento y gestión eficiente en beneficio del desarrollo territorial e institucional

CODIGO	ACTIVIDAD OPERATIVA	UBIGEO	U.M.	PRIORIDAD	PERIODO MULTIANUAL	META	PROGRAMACION MENSUAL 01	02	03	04	05	06	07	08	09	10	11	12	TOTAL ANUAL
AOI30177800607	SERVICIOS RELACIONADOS DE CONTROL	230101 - TACNA	DOCUMENTO	Muy Alta	2025	FISICO	3.00	3.00	3.00	3.00	3.00	3.00	3.00	3.00	3.00	3.00	3.00	3.00	36.00
						COSTEO.S/	12,156.09	16,389.42	17,769.42	16,389.43	12,156.09	12,156.09	12,156.09	12,156.09	12,156.09	12,156.09	19,456.05	12,156.05	167,253.00
					2026	FISICO	3.00	3.00	3.00	3.00	3.00	3.00	3.00	3.00	3.00	3.00	3.00	3.00	36.00
						COSTEO.S/	12,156.09	16,389.42	17,769.42	16,389.43	12,156.09	12,156.09	12,156.09	12,156.09	12,156.09	12,156.09	19,456.05	12,156.05	167,253.00
					2027	FISICO	3.00	3.00	3.00	3.00	3.00	3.00	3.00	3.00	3.00	3.00	3.00	3.00	36.00
						COSTEO.S/	12,156.09	16,389.42	17,769.42	16,389.43	12,156.09	12,156.09	12,156.09	12,156.09	12,156.09	12,156.09	19,456.05	12,156.05	167,253.00

CENTRO DE COSTO: 03.01 - Gerencia Municipal

OEI.07 - FORTALECER LA GESTION INSTITUCIONAL

AEI.07.02 - PROCESOS Y PROCEDIMIENTOS ADMINISTRATIVOS SIMPLIFICADOS EN LA MPT

CODIGO	ACTIVIDAD OPERATIVA	UBIGEO	U.M.	PRIORIDAD	PERIODO MULTIANUAL	META	PROGRAMACION MENSUAL 01	02	03	04	05	06	07	08	09	10	11	12	TOTAL ANUAL
AOI30177800355	DIRIGIR Y SUPERVISAR LA GESTION ADMINISTRATIVA ,ECONOMICA Y FINANCIERA	230101 - TACNA	DOCUMENTO	Muy Alta	2025	FISICO	5.00	10.00	10.00	5.00	10.00	10.00	5.00	10.00	10.00	5.00	10.00	10.00	100.00
						COSTEO.S/	208,694.19	215,905.41	207,313.85	207,325.29	208,964.29	207,581.89	207,725.29	210,793.47	207,417.85	207,465.29	207,557.85	207,429.37	2,504,174.04
					2026	FISICO	5.00	10.00	10.00	5.00	10.00	10.00	5.00	10.00	10.00	5.00	10.00	10.00	100.00
						COSTEO.S/	208,694.19	215,905.41	207,313.85	207,325.29	208,964.29	207,581.89	207,725.29	210,793.47	207,417.85	207,465.29	207,557.85	207,429.37	2,504,174.04
					2027	FISICO	5.00	10.00	10.00	5.00	10.00	10.00	5.00	10.00	10.00	5.00	10.00	10.00	100.00
						COSTEO.S/	208,694.19	215,905.41	207,313.85	207,325.29	208,964.29	207,581.89	207,725.29	210,793.47	207,417.85	207,465.29	207,557.85	207,429.37	2,504,174.04
AOI30177800356	IMPLEMENTACION PLAN DE TRABAJO DE LAS RECOMENDACIONES DE OCI MONITOREADAS POR LA GM	230101 - TACNA	DOCUMENTO	Muy Alta	2025	FISICO	3.00	4.00	3.00	4.00	3.00	4.00	3.00	4.00	3.00	4.00	3.00	4.00	42.00
						COSTEO.S/	164.00	2,868.50	0.00	0.00	0.00	0.00	76.00	1,741.50	0.00	0.00	0.00	0.00	4,850.00
					2026	FISICO	3.00	4.00	3.00	4.00	3.00	4.00	3.00	4.00	3.00	4.00	3.00	4.00	42.00
						COSTEO.S/	164.00	2,868.50	0.00	0.00	0.00	0.00	76.00	1,741.50	0.00	0.00	0.00	0.00	4,850.00
					2027	FISICO	3.00	4.00	3.00	4.00	3.00	4.00	3.00	4.00	3.00	4.00	3.00	4.00	42.00
						COSTEO.S/	164.00	2,868.50	0.00	0.00	0.00	0.00	76.00	1,741.50	0.00	0.00	0.00	0.00	4,850.00

51

AOI30177800357	REUNIONES DEL COMITE DE INVERSIONES	230101 - TACNA	DOCUMENTO	Alta	2025	FISICO	1.00	1.00	1.00	1.00	1.00	1.00	1.00	1.00	1.00	1.00	1.00	1.00	12.00
						COSTEO.S/	0.00	99.00	0.00	0.00	0.00	0.00	0.00	66.00	0.00	0.00	0.00	0.00	165.00
					2026	FISICO	1.00	1.00	1.00	1.00	1.00	1.00	1.00	1.00	1.00	1.00	1.00	1.00	12.00
						COSTEO.S/	0.00	99.00	0.00	0.00	0.00	0.00	0.00	66.00	0.00	0.00	0.00	0.00	165.00
					2027	FISICO	1.00	1.00	1.00	1.00	1.00	1.00	1.00	1.00	1.00	1.00	1.00	1.00	12.00
						COSTEO.S/	0.00	99.00	0.00	0.00	0.00	0.00	0.00	66.00	0.00	0.00	0.00	0.00	165.00
AOI30177800358	RESOLUCIONES DE ASUNTOS ADMINISTRATIVOS DE LA INSTITUCION	230101 - TACNA	RESOLUCION	Muy Alta	2025	FISICO	40.00	50.00	40.00	50.00	40.00	50.00	40.00	50.00	40.00	50.00	40.00	50.00	540.00
						COSTEO.S/	2,607.00	11,595.30	0.00	0.00	0.00	0.00	96.00	1,349.30	0.36	0.00	0.00	0.00	15,647.96
					2026	FISICO	40.00	50.00	40.00	50.00	40.00	50.00	40.00	50.00	40.00	50.00	40.00	50.00	540.00
						COSTEO.S/	2,607.00	11,595.30	0.00	0.00	0.00	0.00	96.00	1,349.30	0.36	0.00	0.00	0.00	15,647.96
					2027	FISICO	40.00	50.00	40.00	50.00	40.00	50.00	40.00	50.00	40.00	50.00	40.00	50.00	540.00
						COSTEO.S/	2,607.00	11,595.30	0.00	0.00	0.00	0.00	96.00	1,349.30	0.36	0.00	0.00	0.00	15,647.96

CENTRO DE COSTO: 03.02 - Oficina General de Comunicaciones y Prevencion de conflictos

OEI.07 - FORTALECER LA GESTION INSTITUCIONAL

AEI.07.05 - ESPACIOS Y MECANISMOS DE PARTICIPACIÓN CIUDADANA ORGANIZADA Y FORTALECIDOS EN LA MUNICIPALIDAD PROVINCIAL

CODIGO	ACTIVIDAD OPERATIVA	UBIGEO	U.M.	PRIORIDAD	PERIODO MULTIANUAL	META	PROGRAMACION MENSUAL 01	02	03	04	05	06	07	08	09	10	11	12	TOTAL ANUAL
AOI30177800210	ACTIVIDADES COMUNICACIONALES DESARROLLADAS	230101 - TACNA	PROGRAMAS RADIALES	Muy Alta	2025	FISICO	90.00	90.00	90.00	123.00	123.00	124.00	123.00	123.00	124.00	90.00	90.00	90.00	1,280.00
						COSTEO.S/	0.00	3,500.00	3,500.00	3,500.00	3,500.00	3,500.00	3,500.00	3,500.00	3,500.00	3,500.00	3,500.00	0.00	35,000.00
					2026	FISICO	90.00	90.00	90.00	123.00	123.00	124.00	123.00	123.00	124.00	90.00	90.00	90.00	1,280.00
						COSTEO.S/	0.00	3,500.00	3,500.00	3,500.00	3,500.00	3,500.00	3,500.00	3,500.00	3,500.00	3,500.00	3,500.00	0.00	35,000.00
					2027	FISICO	90.00	90.00	90.00	123.00	123.00	124.00	123.00	123.00	124.00	90.00	90.00	90.00	1,280.00
						COSTEO.S/	0.00	3,500.00	3,500.00	3,500.00	3,500.00	3,500.00	3,500.00	3,500.00	3,500.00	3,500.00	3,500.00	0.00	35,000.00
AOI30177800213	CEREMONIAS CELEBRADAS	230101 - TACNA	EVENTOS	Muy Alta	2025	FISICO	1.00	1.00	1.00	1.00	2.00	1.00	3.00	3.00	3.00	1.00	1.00	1.00	19.00
						COSTEO.S/	2,247.25	2,247.25	2,247.25	2,247.25	2,247.25	2,247.25	2,247.25	2,247.25	2,247.25	2,247.25	2,247.25	2,247.25	26,967.00
					2026	FISICO	1.00	1.00	1.00	1.00	2.00	1.00	3.00	3.00	3.00	1.00	1.00	1.00	19.00
						COSTEO.S/	2,247.25	2,247.25	2,247.25	2,247.25	2,247.25	2,247.25	2,247.25	2,247.25	2,247.25	2,247.25	2,247.25	2,247.25	26,967.00
					2027	FISICO	1.00	1.00	1.00	1.00	2.00	1.00	3.00	3.00	3.00	1.00	1.00	1.00	19.00
						COSTEO.S/	2,247.25	2,247.25	2,247.25	2,247.25	2,247.25	2,247.25	2,247.25	2,247.25	2,247.25	2,247.25	2,247.25	2,247.25	26,967.00
AOI30177800218	ACCIONES ORIENTADAS A LA CULTURA DE PAZ	230101 - TACNA	CHARLA	Muy Alta	2025	FISICO	0.00	0.00	1.00	1.00	1.00	1.00	1.00	1.00	1.00	1.00	1.00	1.00	10.00
						COSTEO.S/	0.00	0.00	110.00	0.00	0.00	0.00	0.00	0.00	0.00	0.00	0.00	0.00	110.00
					2026	FISICO	0.00	0.00	1.00	1.00	1.00	1.00	1.00	1.00	1.00	1.00	1.00	1.00	10.00
						COSTEO.S/	0.00	0.00	110.00	0.00	0.00	0.00	0.00	0.00	0.00	0.00	0.00	0.00	110.00
					2027	FISICO	0.00	0.00	1.00	1.00	1.00	1.00	1.00	1.00	1.00	1.00	1.00	1.00	10.00
						COSTEO.S/	0.00	0.00	110.00	0.00	0.00	0.00	0.00	0.00	0.00	0.00	0.00	0.00	110.00
AOI30177800223	FESTIVIDADES POR FIESTAS PATRIAS Y DE TACNA	230101 - TACNA	PROGRAMA	Muy Alta	2025	FISICO	0.00	0.00	0.00	1.00	0.00	0.00	3.00	3.00	0.00	0.00	0.00	0.00	7.00
						COSTEO.S/	0.00	0.00	0.00	0.00	0.00	0.00	10,000.00	0.00	0.00	0.00	0.00	0.00	10,000.00
					2026	FISICO	0.00	0.00	0.00	1.00	0.00	0.00	3.00	3.00	0.00	0.00	0.00	0.00	7.00
						COSTEO.S/	0.00	0.00	0.00	0.00	0.00	0.00	10,000.00	0.00	0.00	0.00	0.00	0.00	10,000.00
					2027	FISICO	0.00	0.00	0.00	1.00	0.00	0.00	3.00	3.00	0.00	0.00	0.00	0.00	7.00
						COSTEO.S/	0.00	0.00	0.00	0.00	0.00	0.00	10,000.00	0.00	0.00	0.00	0.00	0.00	10,000.00
AOI30177800461	ATENCION PLAN DE PREVENCION DE CONFLICTOS	230101 - TACNA	ATENCION	Muy Alta	2025	FISICO	6.00	6.00	6.00	8.00	8.00	8.00	7.00	7.00	7.00	6.00	6.00	5.00	80.00
						COSTEO.S/	0.00	0.00	1,000.00	254.00	0.00	0.00	0.00	0.00	0.00	0.00	0.00	0.00	1,254.00
					2026	FISICO	6.00	6.00	6.00	8.00	8.00	8.00	7.00	7.00	7.00	6.00	6.00	5.00	80.00
						COSTEO.S/	0.00	0.00	1,000.00	254.00	0.00	0.00	0.00	0.00	0.00	0.00	0.00	0.00	1,254.00
					2027	FISICO	6.00	6.00	6.00	8.00	8.00	8.00	7.00	7.00	7.00	6.00	6.00	5.00	80.00
						COSTEO.S/	0.00	0.00	1,000.00	254.00	0.00	0.00	0.00	0.00	0.00	0.00	0.00	0.00	1,254.00

CENTRO DE COSTO: 03.03 - Oficina General de Asesoría Jurídica

OEI.07 - FORTALECER LA GESTION INSTITUCIONAL

AEI.07.07 - Asesoramiento y gestión eficiente en beneficio del desarrollo territorial e institucional

CODIGO	ACTIVIDAD OPERATIVA	UBIGEO	U.M.	PRIORIDAD	PERIODO MULTIANUAL	META	PROGRAMACION MENSUAL 01	02	03	04	05	06	07	08	09	10	11	12	TOTAL ANUAL

AOI30177800031	ASESORAMIENTO JURÍDICO ALTA DIRECCIÓN Y UNIDADES ORGÁNICAS	230101 - TACNA	INFORME	Muy Alta	2025	FISICO	80.00	80.00	80.00	80.00	80.00	90.00	90.00	100.00	90.00	90.00	90.00	90.00	1,040.00
						COSTEO.S/	36,640.50	33,232.60	33,536.00	32,943.60	31,720.00	33,258.60	32,364.00	33,240.60	33,307.96	33,712.60	33,430.60	32,698.04	400,085.10
					2026	FISICO	80.00	80.00	80.00	80.00	80.00	90.00	90.00	100.00	90.00	90.00	90.00	90.00	1,040.00
						COSTEO.S/	36,640.50	33,232.60	33,536.00	32,943.60	31,720.00	33,258.60	32,364.00	33,240.60	33,307.96	33,712.60	33,430.60	32,698.04	400,085.10
					2027	FISICO	80.00	80.00	80.00	80.00	80.00	90.00	90.00	100.00	90.00	90.00	90.00	90.00	1,040.00
						COSTEO.S/	36,640.50	33,232.60	33,536.00	32,943.60	31,720.00	33,258.60	32,364.00	33,240.60	33,307.96	33,712.60	33,430.60	32,698.04	400,085.10
AOI30177800037	REUNIONES DE COORDINACIÓN, PARA EL FORTALECIMIENTO DE LA GESTIÓN LEGAL	230101 - TACNA	ACTA	Muy Alta	2025	FISICO	0.00	1.00	0.00	0.00	2.00	0.00	0.00	2.00	0.00	0.00	2.00	0.00	7.00
						COSTEO.S/	4,055.00	0.00	0.00	0.00	0.00	0.00	28.00	0.00	28.00	0.00	0.00	14.00	4,125.00
					2026	FISICO	0.00	1.00	0.00	0.00	2.00	0.00	0.00	2.00	0.00	0.00	2.00	0.00	7.00
						COSTEO.S/	4,055.00	0.00	0.00	0.00	0.00	0.00	28.00	0.00	28.00	0.00	0.00	14.00	4,125.00
					2027	FISICO	0.00	1.00	0.00	0.00	2.00	0.00	0.00	2.00	0.00	0.00	2.00	0.00	7.00
						COSTEO.S/	4,055.00	0.00	0.00	0.00	0.00	0.00	28.00	0.00	28.00	0.00	0.00	14.00	4,125.00
AOI30177800049	REVISIÓN Y VISACIÓN DE ACTOS ADMINISTRATIVOS Y JURÍDICOS	230101 - TACNA	DOCUMENTO	Muy Alta	2025	FISICO	45.00	55.00	65.00	65.00	65.00	65.00	65.00	70.00	65.00	65.00	65.00	65.00	755.00
						COSTEO.S/	0.00	192.50	0.00	19.50	0.00	175.00	0.00	185.00	0.00	188.00	0.00	669.90	1,429.90
					2026	FISICO	45.00	55.00	65.00	65.00	65.00	65.00	65.00	70.00	65.00	65.00	65.00	65.00	755.00
						COSTEO.S/	0.00	192.50	0.00	19.50	0.00	175.00	0.00	185.00	0.00	188.00	0.00	669.90	1,429.90
					2027	FISICO	45.00	55.00	65.00	65.00	65.00	65.00	65.00	70.00	65.00	65.00	65.00	65.00	755.00
						COSTEO.S/	0.00	192.50	0.00	19.50	0.00	175.00	0.00	185.00	0.00	188.00	0.00	669.90	1,429.90

CENTRO DE COSTO: 03.04.01 - Oficina General de Planeamiento Presupuesto y Modernizacion institucional

OEI.07 - FORTALECER LA GESTION INSTITUCIONAL

AEI.07.07 - Asesoramiento y gestión eficiente en beneficio del desarrollo territorial e institucional

CODIGO	ACTIVIDAD OPERATIVA	UBIGEO	U.M.	PRIORIDAD	PERIODO MULTIANUAL	META	PROGRAMACION MENSUAL 01	02	03	04	05	06	07	08	09	10	11	12	TOTAL ANUAL
AOI30177800507	DESARROLLO DEL PROCESO DE PRESUPUESTO PARTICIPATIVO	230101 - TACNA	DOCUMENTO	Muy Alta	2025	FISICO	1.00	0.00	0.00	0.00	0.00	0.00	1.00	0.00	0.00	0.00	0.00	0.00	2.00
						COSTEO.S/	0.00	0.00	0.00	500.00	0.00	0.00	0.00	0.00	500.00	0.00	0.00	0.00	1,000.00
					2026	FISICO	1.00	0.00	0.00	0.00	0.00	0.00	1.00	0.00	0.00	0.00	0.00	0.00	2.00
						COSTEO.S/	0.00	0.00	0.00	500.00	0.00	0.00	0.00	0.00	500.00	0.00	0.00	0.00	1,000.00
					2027	FISICO	1.00	0.00	0.00	0.00	0.00	0.00	1.00	0.00	0.00	0.00	0.00	0.00	2.00
						COSTEO.S/	0.00	0.00	0.00	500.00	0.00	0.00	0.00	0.00	500.00	0.00	0.00	0.00	1,000.00
AOI30177800508	GESTIONAR APROBACION Y/O ACTUALIZACION DE DOCUMENTOS DE GESTION (ROF,TUO, TUPA, TUSNE Y OTROS)	230101 - TACNA	DOCUMENTO	Muy Alta	2025	FISICO	1.00	1.00	1.00	1.00	1.00	1.00	1.00	1.00	1.00	1.00	1.00	1.00	12.00
						COSTEO.S/	29,499.50	29,499.50	29,499.50	29,499.50	29,499.50	29,499.50	29,499.50	29,499.46	29,499.50	29,499.50	29,499.50	29,499.54	353,994.00
					2026	FISICO	1.00	1.00	1.00	1.00	1.00	1.00	1.00	1.00	1.00	1.00	1.00	1.00	12.00
						COSTEO.S/	155,454.93	133,454.93	133,454.93	133,454.93	133,454.93	133,454.93	151,454.93	133,454.89	133,454.93	133,454.93	133,454.93	133,454.99	1,641,459.18
					2027	FISICO	1.00	1.00	1.00	1.00	1.00	1.00	1.00	1.00	1.00	1.00	1.00	1.00	12.00
						COSTEO.S/	155,454.93	133,454.93	133,454.93	133,454.93	133,454.93	133,454.93	151,454.93	133,454.89	133,454.93	133,454.93	133,454.93	133,454.99	1,641,459.18
AOI30177800592	ACCIONES DE CONTINGENCIA	230101 - TACNA	ACCION	Muy Alta	2025	FISICO	0.00	0.00	1.00	0.00	0.00	1.00	0.00	0.00	1.00	0.00	0.00	1.00	4.00
						COSTEO.S/	1,190,244.46	1,190,244.46	1,190,244.46	1,190,244.46	1,190,244.46	1,190,244.46	1,190,244.46	1,190,244.46	1,190,244.46	1,190,244.42	1,190,244.42	1,190,244.46	14,282,933.44
					2026	FISICO	0.00	0.00	1.00	0.00	0.00	1.00	0.00	0.00	1.00	0.00	0.00	1.00	4.00
						COSTEO.S/	1,190,244.46	1,190,244.46	1,190,244.46	1,190,244.46	1,190,244.46	1,190,244.46	1,190,244.46	1,190,244.46	1,190,244.46	1,190,244.42	1,190,244.42	1,190,244.46	14,282,933.44
					2027	FISICO	0.00	0.00	1.00	0.00	0.00	1.00	0.00	0.00	1.00	0.00	0.00	1.00	4.00
						COSTEO.S/	1,190,244.46	1,190,244.46	1,190,244.46	1,190,244.46	1,190,244.46	1,190,244.46	1,190,244.46	1,190,244.46	1,190,244.46	1,190,244.42	1,190,244.42	1,190,244.46	14,282,933.44
AOI30177800637	GESTIONAR EL CUMPLIMIENTO DE METAS DEL PLAN DE INCENTIVOS	230101 - TACNA	MONITOREO	Muy Alta	2025	FISICO	0.00	0.00	1.00	0.00	0.00	1.00	0.00	0.00	1.00	0.00	0.00	1.00	4.00
						COSTEO.S/	0.00	0.00	5,000.00	0.00	0.00	5,000.00	0.00	0.00	5,000.00	0.00	0.00	5,000.00	20,000.00
					2026	FISICO	0.00	0.00	1.00	0.00	0.00	1.00	0.00	0.00	1.00	0.00	0.00	1.00	4.00
						COSTEO.S/	0.00	0.00	5,000.00	0.00	0.00	5,000.00	0.00	0.00	5,000.00	0.00	0.00	5,000.00	20,000.00
					2027	FISICO	0.00	0.00	1.00	0.00	0.00	1.00	0.00	0.00	1.00	0.00	0.00	1.00	4.00
						COSTEO.S/	0.00	0.00	5,000.00	0.00	0.00	5,000.00	0.00	0.00	5,000.00	0.00	0.00	5,000.00	20,000.00
AOI30177800638	DESARROLLO DE LA AUDIENCIA PUBLICA	230101 - TACNA	AUDIENCIA	Muy Alta	2025	FISICO	0.00	0.00	0.00	0.00	1.00	0.00	0.00	0.00	1.00	0.00	0.00	0.00	2.00
						COSTEO.S/	0.00	0.00	0.00	0.00	1,000.00	0.00	0.00	0.00	1,000.00	0.00	0.00	0.00	2,000.00
					2026	FISICO	0.00	0.00	0.00	0.00	1.00	0.00	0.00	0.00	1.00	0.00	0.00	0.00	2.00
						COSTEO.S/	0.00	0.00	0.00	0.00	1,000.00	0.00	0.00	0.00	1,000.00	0.00	0.00	0.00	2,000.00
					2027	FISICO	0.00	0.00	0.00	0.00	1.00	0.00	0.00	0.00	1.00	0.00	0.00	0.00	2.00
						COSTEO.S/	0.00	0.00	0.00	0.00	1,000.00	0.00	0.00	0.00	1,000.00	0.00	0.00	0.00	2,000.00

49

AOI30177800639	ADMINISTRACION DE LA DEUDA INTERNA	230101 - TACNA	DOCUMENTO	Muy Alta	2025	FISICO	0.00	0.00	1.00	0.00	0.00	1.00	0.00	0.00	0.00	0.00	0.00	0.00	2.00
						COSTEO.S/	0.00	0.00	0.00	0.00	0.00	0.00	0.00	0.00	0.00	0.00	0.00	0.00	0.00
					2026	FISICO	0.00	0.00	1.00	0.00	0.00	1.00	0.00	0.00	0.00	0.00	0.00	0.00	2.00
						COSTEO.S/	0.00	0.00	0.00	0.00	0.00	0.00	0.00	0.00	0.00	0.00	0.00	0.00	0.00
					2027	FISICO	0.00	0.00	1.00	0.00	0.00	1.00	0.00	0.00	0.00	0.00	0.00	0.00	2.00
						COSTEO.S/	0.00	0.00	0.00	0.00	0.00	0.00	0.00	0.00	0.00	0.00	0.00	0.00	0.00
AOI30177800640	GESTIONAR LA TRANSFERENCIA DE RECURSOS	230101 - TACNA	DOCUMENTO	Muy Alta	2025	FISICO	0.00	0.00	0.00	2.00	2.00	0.00	0.00	0.00	0.00	0.00	0.00	0.00	4.00
						COSTEO.S/	0.00	0.00	0.00	0.00	0.00	0.00	0.00	0.00	0.00	0.00	0.00	0.00	0.00
					2026	FISICO	0.00	0.00	0.00	2.00	2.00	0.00	0.00	0.00	0.00	0.00	0.00	0.00	4.00
						COSTEO.S/	0.00	0.00	0.00	0.00	0.00	0.00	0.00	0.00	0.00	0.00	0.00	0.00	0.00
					2027	FISICO	0.00	0.00	0.00	2.00	2.00	0.00	0.00	0.00	0.00	0.00	0.00	0.00	4.00
						COSTEO.S/	0.00	0.00	0.00	0.00	0.00	0.00	0.00	0.00	0.00	0.00	0.00	0.00	0.00
AOI30177800641	GESTION DE DOCUMENTOS ADMINISTRATIVOS	230101 - TACNA	INFORME	Alta	2025	FISICO	1.00	1.00	1.00	1.00	1.00	1.00	1.00	1.00	1.00	1.00	1.00	1.00	12.00
						COSTEO.S/	5,416.66	5,416.66	5,416.66	5,416.66	5,416.66	5,416.66	5,416.66	5,416.66	5,416.66	5,416.66	5,416.66	5,416.66	64,999.92
					2026	FISICO	1.00	1.00	1.00	1.00	1.00	1.00	1.00	1.00	1.00	1.00	1.00	1.00	12.00
						COSTEO.S/	5,416.66	5,416.66	5,416.66	5,416.66	5,416.66	5,416.66	5,416.66	5,416.66	5,416.66	5,416.66	5,416.66	5,416.66	64,999.92
					2027	FISICO	1.00	1.00	1.00	1.00	1.00	1.00	1.00	1.00	1.00	1.00	1.00	1.00	12.00
						COSTEO.S/	5,416.66	5,416.66	5,416.66	5,416.66	5,416.66	5,416.66	5,416.66	5,416.66	5,416.66	5,416.66	5,416.66	5,416.66	64,999.92

CENTRO DE COSTO: 03.04.02 - Oficina de planeamiento y organización institucional

OEI.07 - FORTALECER LA GESTION INSTITUCIONAL

AEI.07.02 - PROCESOS Y PROCEDIMIENTOS ADMINISTRATIVOS SIMPLIFICADOS EN LA MPT

CODIGO	ACTIVIDAD OPERATIVA	UBIGEO	U.M.	PRIORIDAD	PERIODO MULTIANUAL	META	PROGRAMACION MENSUAL 01	02	03	04	05	06	07	08	09	10	11	12	TOTAL ANUAL
AOI30177800361	RATIFICACIÓN DE TUPAS DISTRITALES	230101 - TACNA	DOCUMENTO	Muy Alta	2025	FISICO	0.00	0.00	0.00	1.00	0.00	1.00	0.00	1.00	0.00	1.00	0.00	0.00	4.00
						COSTEO.S/	0.00	0.00	0.00	0.00	0.00	0.00	0.00	0.00	0.00	0.00	0.00	0.00	0.00
					2026	FISICO	0.00	0.00	0.00	1.00	0.00	1.00	0.00	1.00	0.00	1.00	0.00	0.00	4.00
						COSTEO.S/	0.00	0.00	0.00	0.00	0.00	0.00	0.00	0.00	0.00	0.00	0.00	0.00	0.00
					2027	FISICO	0.00	0.00	0.00	1.00	0.00	1.00	0.00	1.00	0.00	1.00	0.00	0.00	4.00
						COSTEO.S/	0.00	0.00	0.00	0.00	0.00	0.00	0.00	0.00	0.00	0.00	0.00	0.00	0.00
AOI30177800364	MONITOREO Y IMPLEMENTACION DEL REGLAMENTO DE ORGANIZACIÓN Y FUNCIONES ROF	230101 - TACNA	INFORME TECNICO	Muy Alta	2025	FISICO	0.00	0.00	0.00	1.00	0.00	0.00	0.00	1.00	0.00	0.00	0.00	1.00	3.00
						COSTEO.S/	0.00	0.00	0.00	0.00	0.00	0.00	0.00	0.00	0.00	0.00	0.00	0.00	0.00
					2026	FISICO	0.00	0.00	0.00	1.00	0.00	0.00	0.00	1.00	0.00	0.00	0.00	1.00	3.00
						COSTEO.S/	0.00	0.00	0.00	0.00	0.00	0.00	0.00	0.00	0.00	0.00	0.00	0.00	0.00
					2027	FISICO	0.00	0.00	0.00	1.00	0.00	0.00	0.00	1.00	0.00	0.00	0.00	1.00	3.00
						COSTEO.S/	0.00	0.00	0.00	0.00	0.00	0.00	0.00	0.00	0.00	0.00	0.00	0.00	0.00
AOI30177800365	FORMULACIÓN DEL MANUAL DE GESTIÓN DE PROCESOS POR ÓRGANO/ UNIDAD ORGANICA	230101 - TACNA	INFORME TECNICO	Muy Alta	2025	FISICO	0.00	0.00	0.00	0.00	1.00	0.00	0.00	0.00	0.00	0.00	0.00	0.00	1.00
						COSTEO.S/	0.00	0.00	0.00	0.00	0.00	0.00	0.00	0.00	0.00	0.00	0.00	0.00	0.00
					2026	FISICO	0.00	0.00	0.00	0.00	1.00	0.00	0.00	0.00	0.00	0.00	0.00	0.00	1.00
						COSTEO.S/	0.00	0.00	0.00	0.00	0.00	0.00	0.00	0.00	0.00	0.00	0.00	0.00	0.00
					2027	FISICO	0.00	0.00	0.00	0.00	1.00	0.00	0.00	0.00	0.00	0.00	0.00	0.00	1.00
						COSTEO.S/	0.00	0.00	0.00	0.00	0.00	0.00	0.00	0.00	0.00	0.00	0.00	0.00	0.00
AOI30177800366	ACTUALIZACIÓN NORMATIVA DEL TUPA POR ORGANO/UNIDAD ORGANICA	230101 - TACNA	DOCUMENTO	Muy Alta	2025	FISICO	0.00	0.00	0.00	0.00	1.00	0.00	0.00	0.00	0.00	0.00	0.00	0.00	1.00
						COSTEO.S/	0.00	0.00	0.00	0.00	0.00	0.00	0.00	0.00	0.00	0.00	0.00	0.00	0.00
					2026	FISICO	0.00	0.00	0.00	0.00	1.00	0.00	0.00	0.00	0.00	0.00	0.00	0.00	1.00
						COSTEO.S/	0.00	0.00	0.00	0.00	0.00	0.00	0.00	0.00	0.00	0.00	0.00	0.00	0.00
					2027	FISICO	0.00	0.00	0.00	0.00	1.00	0.00	0.00	0.00	0.00	0.00	0.00	0.00	1.00
						COSTEO.S/	0.00	0.00	0.00	0.00	0.00	0.00	0.00	0.00	0.00	0.00	0.00	0.00	0.00
AOI30177800367	ELABORACIÓN O ACTUALIZACIÓN DE DIRECTIVAS O REGLAMENTOS DEL SISTEMA DE MGP	230101 - TACNA	INFORME	Muy Alta	2025	FISICO	0.00	0.00	0.00	0.00	0.00	0.00	0.00	0.00	0.00	1.00	0.00	1.00	2.00
						COSTEO.S/	0.00	0.00	0.00	0.00	0.00	0.00	0.00	0.00	0.00	0.00	0.00	0.00	0.00
					2026	FISICO	0.00	0.00	0.00	0.00	0.00	0.00	0.00	0.00	0.00	1.00	0.00	1.00	2.00
						COSTEO.S/	0.00	0.00	0.00	0.00	0.00	0.00	0.00	0.00	0.00	0.00	0.00	0.00	0.00
					2027	FISICO	0.00	0.00	0.00	0.00	0.00	0.00	0.00	0.00	0.00	1.00	0.00	1.00	2.00
						COSTEO.S/	0.00	0.00	0.00	0.00	0.00	0.00	0.00	0.00	0.00	0.00	0.00	0.00	0.00

48

AOI30177800369	ELABORACIÓN DE INFORME TECNICO PARA PROYECTOS DE DIRECTIVAS, REGLAMENTOS CONVENIOS U OTROS PROPUESTOS POR LOS ORGANOS/UNIDADES ORGÁNICAS	230101 - TACNA	INFORME TECNICO	Muy Alta	2025	FISICO	0.00	0.00	5.00	4.00	4.00	4.00	5.00	4.00	5.00	4.00	5.00	0.00	40.00
						COSTEO.S/	0.00	0.00	0.00	0.00	0.00	0.00	0.00	0.00	0.00	0.00	0.00	0.00	0.00
					2026	FISICO	0.00	0.00	5.00	4.00	4.00	4.00	5.00	4.00	5.00	4.00	5.00	0.00	40.00
						COSTEO.S/	0.00	0.00	0.00	0.00	0.00	0.00	0.00	0.00	0.00	0.00	0.00	0.00	0.00
					2027	FISICO	0.00	0.00	5.00	4.00	4.00	4.00	5.00	4.00	5.00	4.00	5.00	0.00	40.00
						COSTEO.S/	0.00	0.00	0.00	0.00	0.00	0.00	0.00	0.00	0.00	0.00	0.00	0.00	0.00

AEI.07.06 - INSTRUMENTOS DE GESTIÓN ACTUALIZADOS EN BENEFICIO DE LA ADMINISTRACIÓN MUNICIPAL

CODIGO	ACTIVIDAD OPERATIVA	UBIGEO	U.M.	PRIORIDAD	PERIODO MULTIANUAL	META	PROGRAMACION MENSUAL 01	02	03	04	05	06	07	08	09	10	11	12	TOTAL ANUAL
AOI30177800449	ELABORACION DEL POI MULTIANUAL	230101 - TACNA	RESOLUCION	Muy Alta	2025	FISICO	0.00	0.00	0.00	1.00	0.00	0.00	0.00	0.00	0.00	0.00	0.00	0.00	1.00
						COSTEO.S/	0.00	0.00	0.00	0.00	5,000.00	0.00	0.00	0.00	0.00	0.00	0.00	0.00	5,000.00
					2026	FISICO	0.00	0.00	0.00	1.00	0.00	0.00	0.00	0.00	0.00	0.00	0.00	0.00	1.00
						COSTEO.S/	0.00	0.00	0.00	0.00	5,000.00	0.00	0.00	0.00	0.00	0.00	0.00	0.00	5,000.00
					2027	FISICO	0.00	0.00	0.00	1.00	0.00	0.00	0.00	0.00	0.00	0.00	0.00	0.00	1.00
						COSTEO.S/	0.00	0.00	0.00	0.00	5,000.00	0.00	0.00	0.00	0.00	0.00	0.00	0.00	5,000.00
AOI30177800450	CONSISTENCIA PIA-POI	230101 - TACNA	DOCUMENTO	Muy Alta	2025	FISICO	0.00	0.00	0.00	0.00	0.00	0.00	0.00	0.00	0.00	0.00	0.00	1.00	1.00
						COSTEO.S/	0.00	0.00	0.00	0.00	0.00	0.00	0.00	0.00	0.00	0.00	0.00	3,500.00	3,500.00
					2026	FISICO	0.00	0.00	0.00	0.00	0.00	0.00	0.00	0.00	0.00	0.00	0.00	1.00	1.00
						COSTEO.S/	0.00	0.00	0.00	0.00	0.00	0.00	0.00	0.00	0.00	0.00	0.00	3,500.00	3,500.00
					2027	FISICO	0.00	0.00	0.00	0.00	0.00	0.00	0.00	0.00	0.00	0.00	0.00	1.00	1.00
						COSTEO.S/	0.00	0.00	0.00	0.00	0.00	0.00	0.00	0.00	0.00	0.00	0.00	3,500.00	3,500.00
AOI30177800451	REPORTE DE SEGUIMIENTO PEI Y POI	230101 - TACNA	RESOLUCION	Muy Alta	2025	FISICO	0.00	0.00	1.00	0.00	0.00	0.00	1.00	0.00	0.00	0.00	0.00	0.00	2.00
						COSTEO.S/	0.00	0.00	0.00	0.00	3,000.00	0.00	0.00	0.00	3,000.00	0.00	0.00	0.00	6,000.00
					2026	FISICO	0.00	0.00	1.00	0.00	0.00	0.00	1.00	0.00	0.00	0.00	0.00	0.00	2.00
						COSTEO.S/	0.00	0.00	0.00	0.00	3,000.00	0.00	0.00	0.00	3,000.00	0.00	0.00	0.00	6,000.00
					2027	FISICO	0.00	0.00	1.00	0.00	0.00	0.00	1.00	0.00	0.00	0.00	0.00	0.00	2.00
						COSTEO.S/	0.00	0.00	0.00	0.00	3,000.00	0.00	0.00	0.00	3,000.00	0.00	0.00	0.00	6,000.00
AOI30177800452	INFORME DE EVALUACION DE RESULTADOS PEI-POI	230101 - TACNA	RESOLUCION	Muy Alta	2025	FISICO	0.00	0.00	0.00	1.00	0.00	0.00	0.00	1.00	0.00	0.00	0.00	0.00	2.00
						COSTEO.S/	0.00	0.00	0.00	0.00	1,500.00	0.00	0.00	0.00	0.00	1,500.00	0.00	0.00	3,000.00
					2026	FISICO	0.00	0.00	0.00	1.00	0.00	0.00	0.00	1.00	0.00	0.00	0.00	0.00	2.00
						COSTEO.S/	0.00	0.00	0.00	0.00	1,500.00	0.00	0.00	0.00	0.00	1,500.00	0.00	0.00	3,000.00
					2027	FISICO	0.00	0.00	0.00	1.00	0.00	0.00	0.00	1.00	0.00	0.00	0.00	0.00	2.00
						COSTEO.S/	0.00	0.00	0.00	0.00	1,500.00	0.00	0.00	0.00	0.00	1,500.00	0.00	0.00	3,000.00
AOI30177800458	ELABORACION DE LA MEMORIA ANUAL	230101 - TACNA	RESOLUCION	Muy Alta	2025	FISICO	0.00	0.00	1.00	0.00	0.00	0.00	0.00	0.00	0.00	0.00	0.00	0.00	1.00
						COSTEO.S/	5,000.00	0.00	0.00	0.00	0.00	0.00	0.00	0.00	0.00	0.00	0.00	0.00	5,000.00
					2026	FISICO	0.00	0.00	1.00	0.00	0.00	0.00	0.00	0.00	0.00	0.00	0.00	0.00	1.00
						COSTEO.S/	5,000.00	0.00	0.00	0.00	0.00	0.00	0.00	0.00	0.00	0.00	0.00	0.00	5,000.00
					2027	FISICO	0.00	0.00	1.00	0.00	0.00	0.00	0.00	0.00	0.00	0.00	0.00	0.00	1.00
						COSTEO.S/	5,000.00	0.00	0.00	0.00	0.00	0.00	0.00	0.00	0.00	0.00	0.00	0.00	5,000.00
AOI30177800460	ACTUALIZACION DEL PDLC AL 2034	230101 - TACNA	RESOLUCION	Muy Alta	2025	FISICO	0.00	0.00	0.00	0.00	0.00	0.00	0.00	0.00	0.00	0.00	0.00	1.00	1.00
						COSTEO.S/	0.00	2,527.69	0.00	0.00	0.00	0.00	0.00	1,342.20	50.11	0.00	0.00	0.00	3,920.00
					2026	FISICO	0.00	0.00	0.00	0.00	0.00	0.00	0.00	0.00	0.00	0.00	0.00	1.00	1.00
						COSTEO.S/	0.00	2,527.69	0.00	0.00	0.00	0.00	0.00	1,342.20	50.11	0.00	0.00	0.00	3,920.00
					2027	FISICO	0.00	0.00	0.00	0.00	0.00	0.00	0.00	0.00	0.00	0.00	0.00	1.00	1.00
						COSTEO.S/	0.00	2,527.69	0.00	0.00	0.00	0.00	0.00	1,342.20	50.11	0.00	0.00	0.00	3,920.00

CENTRO DE COSTO: 03.04.03 - Oficina de Presupuesto

OEI.07 - FORTALECER LA GESTION INSTITUCIONAL

AEI.07.07 - Asesoramiento y gestión eficiente en beneficio del desarrollo territorial e institucional

CODIGO	ACTIVIDAD OPERATIVA	UBIGEO	U.M.	PRIORIDAD	PERIODO MULTIANUAL	META	PROGRAMACION MENSUAL 01	02	03	04	05	06	07	08	09	10	11	12	TOTAL ANUAL

AOI30177800509	GESTIONAR LA ELABORACION Y PRESENTACION DEL PRESUPUESTO	230101 - TACNA	ACCION	Muy Alta	2025	FISICO	0.00	0.00	0.00	0.00	0.00	1.00	0.00	0.00	0.00	0.00	0.00	1.00	2.00
						COSTEO.S/	33,458.67	33,458.67	33,458.67	33,458.67	33,458.67	33,458.67	33,458.67	33,458.67	33,458.66	33,458.66	33,458.66	33,458.66	401,504.00
					2026	FISICO	0.00	0.00	0.00	0.00	0.00	1.00	0.00	0.00	0.00	0.00	0.00	1.00	2.00
						COSTEO.S/	33,458.67	33,458.67	33,458.67	33,458.67	33,458.67	33,458.67	33,458.67	33,458.67	33,458.66	33,458.66	33,458.66	33,458.66	401,504.00
					2027	FISICO	0.00	0.00	0.00	0.00	0.00	1.00	0.00	0.00	0.00	0.00	0.00	1.00	2.00
						COSTEO.S/	33,458.67	33,458.67	33,458.67	33,458.67	33,458.67	33,458.67	33,458.67	33,458.67	33,458.66	33,458.66	33,458.66	33,458.66	401,504.00
AOI30177800631	MODIFICACIONES PRESUPUESTALES	230101 - TACNA	RESOLUCION	Alta	2025	FISICO	1.00	1.00	1.00	1.00	1.00	1.00	1.00	1.00	1.00	1.00	1.00	1.00	12.00
						COSTEO.S/	10,484.16	10,484.16	10,484.16	10,484.16	10,484.16	10,484.16	10,484.16	10,484.16	10,484.16	10,484.16	10,484.16	10,484.16	125,809.92
					2026	FISICO	1.00	1.00	1.00	1.00	1.00	1.00	1.00	1.00	1.00	1.00	1.00	1.00	12.00
						COSTEO.S/	10,484.16	10,484.16	10,484.16	10,484.16	10,484.16	10,484.16	10,484.16	10,484.16	10,484.16	10,484.16	10,484.16	10,484.16	125,809.92
					2027	FISICO	1.00	1.00	1.00	1.00	1.00	1.00	1.00	1.00	1.00	1.00	1.00	1.00	12.00
						COSTEO.S/	10,484.16	10,484.16	10,484.16	10,484.16	10,484.16	10,484.16	10,484.16	10,484.16	10,484.16	10,484.16	10,484.16	10,484.16	125,809.92
AOI30177800632	INFORME DE RECEPCION Y EJECUCION DEL ARANCEL ZOFRATACNA	230101 - TACNA	INFORME	Alta	2025	FISICO	0.00	0.00	1.00	0.00	0.00	1.00	0.00	0.00	1.00	0.00	0.00	0.00	3.00
						COSTEO.S/	0.00	0.00	0.00	0.00	774.50	0.00	0.00	0.00	0.00	0.00	0.00	0.00	774.50
					2026	FISICO	0.00	0.00	1.00	0.00	0.00	1.00	0.00	0.00	1.00	0.00	0.00	0.00	3.00
						COSTEO.S/	0.00	0.00	0.00	0.00	774.50	0.00	0.00	0.00	0.00	0.00	0.00	0.00	774.50
					2027	FISICO	0.00	0.00	1.00	0.00	0.00	1.00	0.00	0.00	1.00	0.00	0.00	0.00	3.00
						COSTEO.S/	0.00	0.00	0.00	0.00	774.50	0.00	0.00	0.00	0.00	0.00	0.00	0.00	774.50
AOI30177800633	EVALUACIÓN DEL PRESUPUESTO PARTICIPATIVO, RENDICIÓN DE CUENTAS Y CCLPT	230101 - TACNA	INFORME	Alta	2025	FISICO	0.00	0.00	1.00	0.00	0.00	1.00	0.00	0.00	1.00	0.00	0.00	0.00	3.00
						COSTEO.S/	0.00	0.00	20,000.00	0.00	0.00	20,000.00	0.00	0.00	20,000.00	0.00	0.00	0.00	60,000.00
					2026	FISICO	0.00	0.00	1.00	0.00	0.00	1.00	0.00	0.00	1.00	0.00	0.00	0.00	3.00
						COSTEO.S/	0.00	0.00	20,000.00	0.00	0.00	20,000.00	0.00	0.00	20,000.00	0.00	0.00	0.00	60,000.00
					2027	FISICO	0.00	0.00	1.00	0.00	0.00	1.00	0.00	0.00	1.00	0.00	0.00	0.00	3.00
						COSTEO.S/	0.00	0.00	20,000.00	0.00	0.00	20,000.00	0.00	0.00	20,000.00	0.00	0.00	0.00	60,000.00
AOI30177800634	ELABORACION Y PRESENTACION DE LA CONCILIACION DEL MARCO LEGAL	230101 - TACNA	INFORME	Alta	2025	FISICO	0.00	0.00	1.00	0.00	0.00	1.00	0.00	0.00	1.00	0.00	0.00	0.00	3.00
						COSTEO.S/	0.00	0.00	4,000.00	0.00	4,000.00	0.00	4,000.00	0.00	4,000.00	0.00	0.00	0.00	16,000.00
					2026	FISICO	0.00	0.00	1.00	0.00	0.00	1.00	0.00	0.00	1.00	0.00	0.00	0.00	3.00
						COSTEO.S/	0.00	0.00	4,000.00	0.00	4,000.00	0.00	4,000.00	0.00	4,000.00	0.00	0.00	0.00	16,000.00
					2027	FISICO	0.00	0.00	1.00	0.00	0.00	1.00	0.00	0.00	1.00	0.00	0.00	0.00	3.00
						COSTEO.S/	0.00	0.00	4,000.00	0.00	4,000.00	0.00	4,000.00	0.00	4,000.00	0.00	0.00	0.00	16,000.00
AOI30177800635	INCORPORACION DEL PRESUPUESTO A NIVEL FUNCIONAL PROGRAMATICO	230101 - TACNA	INFORME	Alta	2025	FISICO	0.00	1.00	1.00	0.00	0.00	0.00	1.00	1.00	0.00	0.00	1.00	0.00	5.00
						COSTEO.S/	0.00	2,500.00	2,500.00	0.00	0.00	2,500.00	0.00	2,500.00	0.00	2,000.00	0.00	0.00	12,000.00
					2026	FISICO	0.00	1.00	1.00	0.00	0.00	0.00	1.00	1.00	0.00	0.00	1.00	0.00	5.00
						COSTEO.S/	0.00	2,500.00	2,500.00	0.00	0.00	2,500.00	0.00	2,500.00	0.00	2,000.00	0.00	0.00	12,000.00
					2027	FISICO	0.00	1.00	1.00	0.00	0.00	0.00	1.00	1.00	0.00	0.00	1.00	0.00	5.00
						COSTEO.S/	0.00	2,500.00	2,500.00	0.00	0.00	2,500.00	0.00	2,500.00	0.00	2,000.00	0.00	0.00	12,000.00
AOI30177800636	ELABORACION Y PRESENTACION DEL PIA	230101 - TACNA	INFORME	Alta	2025	FISICO	0.00	0.00	0.00	0.00	1.00	0.00	0.00	0.00	0.00	0.00	1.00	0.00	2.00
						COSTEO.S/	0.00	0.00	0.00	0.00	14,000.00	0.00	0.00	0.00	0.00	0.00	14,000.00	0.00	28,000.00
					2026	FISICO	0.00	0.00	0.00	0.00	1.00	0.00	0.00	0.00	0.00	0.00	1.00	0.00	2.00
						COSTEO.S/	0.00	0.00	0.00	0.00	14,000.00	0.00	0.00	0.00	0.00	0.00	14,000.00	0.00	28,000.00
					2027	FISICO	0.00	0.00	0.00	0.00	1.00	0.00	0.00	0.00	0.00	0.00	1.00	0.00	2.00
						COSTEO.S/	0.00	0.00	0.00	0.00	14,000.00	0.00	0.00	0.00	0.00	0.00	14,000.00	0.00	28,000.00

CENTRO DE COSTO: 03.04.04 - Oficina de Programacion Multianual de inversiones

OEI.07 - FORTALECER LA GESTION INSTITUCIONAL

AEI.07.07 - Asesoramiento y gestión eficiente en beneficio del desarrollo territorial e institucional

CODIGO	ACTIVIDAD OPERATIVA	UBIGEO	U.M.	PRIORIDAD	PERIODO MULTIANUAL	PROGRAMACION MENSUAL META	01	02	03	04	05	06	07	08	09	10	11	12	TOTAL ANUAL
AOI30177800021	ELABORACION Y CONSISTENCIA DE PROGRAMA MULTIANUAL DE INVERSIONES - MPT	230101 - TACNA	DOCUMENTO	Muy Alta	2025	FISICO	0.00	1.00	0.00	0.00	0.00	0.00	0.00	1.00	2.00	0.00	0.00	1.00	5.00
						COSTEO.S/	0.00	9,920.00	0.00	0.00	0.00	0.00	4,600.00	0.00	0.00	0.00	0.00	0.00	14,520.00
					2026	FISICO	0.00	1.00	0.00	0.00	0.00	0.00	0.00	1.00	2.00	0.00	0.00	1.00	5.00
						COSTEO.S/	0.00	9,920.00	0.00	0.00	0.00	0.00	4,600.00	0.00	0.00	0.00	0.00	0.00	14,520.00
					2027	FISICO	0.00	1.00	0.00	0.00	0.00	0.00	0.00	1.00	2.00	0.00	0.00	1.00	5.00
						COSTEO.S/	0.00	9,920.00	0.00	0.00	0.00	0.00	4,600.00	0.00	0.00	0.00	0.00	0.00	14,520.00

AOI30177800025	ELABORACION DE INFORMES SOBRE MODIFICACIONES DE LA CARTERA DE INVERSIONES	230101 - TACNA	DOCUMENTO	Muy Alta	2025	FISICO	15.00	6.00	5.00	0.00	1.00	1.00	4.00	2.00	2.00	0.00	0.00	0.00	36.00
						COSTEO.S/	0.00	480.00	0.00	0.00	0.00	1,020.00	0.00	0.00	0.00	0.00	0.00	0.00	1,500.00
					2026	FISICO	15.00	6.00	5.00	0.00	1.00	1.00	4.00	2.00	2.00	0.00	0.00	0.00	36.00
						COSTEO.S/	0.00	480.00	0.00	0.00	0.00	1,020.00	0.00	0.00	0.00	0.00	0.00	0.00	1,500.00
					2027	FISICO	15.00	6.00	5.00	0.00	1.00	1.00	4.00	2.00	2.00	0.00	0.00	0.00	36.00
						COSTEO.S/	0.00	480.00	0.00	0.00	0.00	1,020.00	0.00	0.00	0.00	0.00	0.00	0.00	1,500.00
AOI30177800028	SEGUIMIENTO, EVALUACION EXPOST E INFORMES EN MATERIA DE GESTION DE INVERSIONES	230101 - TACNA	INFORME	Muy Alta	2025	FISICO	10.00	10.00	10.00	10.00	10.00	10.00	10.00	10.00	10.00	10.00	10.00	10.00	120.00
						COSTEO.S/	0.00	7,712.97	0.00	0.00	0.00	0.00	4,391.90	0.00	0.00	0.00	0.00	0.00	12,104.87
					2026	FISICO	10.00	10.00	10.00	10.00	10.00	10.00	10.00	10.00	10.00	10.00	10.00	10.00	120.00
						COSTEO.S/	0.00	7,712.97	0.00	0.00	0.00	0.00	4,391.90	0.00	0.00	0.00	0.00	0.00	12,104.87
					2027	FISICO	10.00	10.00	10.00	10.00	10.00	10.00	10.00	10.00	10.00	10.00	10.00	10.00	120.00
						COSTEO.S/	0.00	7,712.97	0.00	0.00	0.00	0.00	4,391.90	0.00	0.00	0.00	0.00	0.00	12,104.87
AOI30177800030	ASISTENCIA TECNICA DEL COMITE DE SEGUIMIENTO DE INVERSIONES	230101 - TACNA	DOCUMENTO	Muy Alta	2025	FISICO	2.00	2.00	2.00	2.00	2.00	2.00	2.00	2.00	2.00	2.00	2.00	2.00	24.00
						COSTEO.S/	0.00	18,888.20	0.00	0.00	0.00	0.00	0.00	0.00	0.00	0.00	0.00	0.00	18,888.20
					2026	FISICO	2.00	2.00	2.00	2.00	2.00	2.00	2.00	2.00	2.00	2.00	2.00	2.00	24.00
						COSTEO.S/	0.00	18,888.20	0.00	0.00	0.00	0.00	0.00	0.00	0.00	0.00	0.00	0.00	18,888.20
					2027	FISICO	2.00	2.00	2.00	2.00	2.00	2.00	2.00	2.00	2.00	2.00	2.00	2.00	24.00
						COSTEO.S/	0.00	18,888.20	0.00	0.00	0.00	0.00	0.00	0.00	0.00	0.00	0.00	0.00	18,888.20

CENTRO DE COSTO: 03.05 - Oficina General de atencion al Ciudadano y gestion documentaria

OEI.07 - FORTALECER LA GESTION INSTITUCIONAL

AEI.07.02 - PROCESOS Y PROCEDIMIENTOS ADMINISTRATIVOS SIMPLIFICADOS EN LA MPT

CODIGO	ACTIVIDAD OPERATIVA	UBIGEO	U.M.	PRIORIDAD	PERIODO MULTIANUAL	META	PROGRAMACION MENSUAL 01	02	03	04	05	06	07	08	09	10	11	12	TOTAL ANUAL
AOI30177800111	PRODUCCION DE NORMAS MUNICIPALES DIFUNDIDAS Y NOTIFICADAS	230101 - TACNA	DOCUMENTO	Muy Alta	2025	FISICO	95.00	95.00	100.00	95.00	90.00	95.00	110.00	110.00	95.00	95.00	95.00	95.00	1,170.00
						COSTEO.S/	7,600.00	22,032.70	7,600.00	9,760.00	7,600.00	6,545.30	3,800.00	3,800.00	3,800.00	3,800.00	6,173.60	0.00	82,511.60
					2026	FISICO	95.00	95.00	100.00	95.00	90.00	95.00	110.00	110.00	95.00	95.00	95.00	95.00	1,170.00
						COSTEO.S/	7,600.00	22,032.70	7,600.00	9,760.00	7,600.00	6,545.30	3,800.00	3,800.00	3,800.00	3,800.00	6,173.60	0.00	82,511.60
					2027	FISICO	95.00	95.00	100.00	95.00	90.00	95.00	110.00	110.00	95.00	95.00	95.00	95.00	1,170.00
						COSTEO.S/	7,600.00	22,032.70	7,600.00	9,760.00	7,600.00	6,545.30	3,800.00	3,800.00	3,800.00	3,800.00	6,173.60	0.00	82,511.60
AOI30177800113	SESIONES DE CONCEJO	230101 - TACNA	ACTA	Muy Alta	2025	FISICO	3.00	3.00	3.00	3.00	3.00	3.00	3.00	3.00	3.00	3.00	3.00	3.00	36.00
						COSTEO.S/	3,000.00	4,033.42	3,000.00	3,000.00	3,000.00	6,220.00	3,000.00	3,000.00	3,000.00	3,000.00	3,220.00	3,000.00	40,473.42
					2026	FISICO	3.00	3.00	3.00	3.00	3.00	3.00	3.00	3.00	3.00	3.00	3.00	3.00	36.00
						COSTEO.S/	3,000.00	4,033.42	3,000.00	3,000.00	3,000.00	6,220.00	3,000.00	3,000.00	3,000.00	3,000.00	3,220.00	3,000.00	40,473.42
					2027	FISICO	3.00	3.00	3.00	3.00	3.00	3.00	3.00	3.00	3.00	3.00	3.00	3.00	36.00
						COSTEO.S/	3,000.00	4,033.42	3,000.00	3,000.00	3,000.00	6,220.00	3,000.00	3,000.00	3,000.00	3,000.00	3,220.00	3,000.00	40,473.42
AOI30177800116	SOLICITUD DE TRANSPARENCIA	230101 - TACNA	DOCUMENTO	Muy Alta	2025	FISICO	160.00	160.00	160.00	150.00	175.00	175.00	175.00	175.00	185.00	185.00	190.00	190.00	2,080.00
						COSTEO.S/	2,800.00	6,272.50	2,800.00	2,800.00	2,800.00	6,158.00	3,240.00	2,800.00	3,800.00	4,468.00	3,240.00	2,800.00	43,978.50
					2026	FISICO	160.00	160.00	160.00	150.00	175.00	175.00	175.00	175.00	185.00	185.00	190.00	190.00	2,080.00
						COSTEO.S/	2,800.00	6,272.50	2,800.00	2,800.00	2,800.00	6,158.00	3,240.00	2,800.00	3,800.00	4,468.00	3,240.00	2,800.00	43,978.50
					2027	FISICO	160.00	160.00	160.00	150.00	175.00	175.00	175.00	175.00	185.00	185.00	190.00	190.00	2,080.00
						COSTEO.S/	2,800.00	6,272.50	2,800.00	2,800.00	2,800.00	6,158.00	3,240.00	2,800.00	3,800.00	4,468.00	3,240.00	2,800.00	43,978.50
AOI30177800118	TRAMITE DOCUMENTARIO	230101 - TACNA	REGISTRO	Muy Alta	2025	FISICO	4,000.00	4,000.00	4,000.00	4,000.00	4,000.00	4,000.00	4,500.00	4,500.00	5,000.00	5,000.00	5,000.00	5,000.00	53,000.00
						COSTEO.S/	6,400.00	8,569.81	6,400.00	6,400.00	6,400.00	8,060.00	6,400.00	6,400.00	7,650.00	6,400.00	7,060.00	6,400.00	82,539.81
					2026	FISICO	4,000.00	4,000.00	4,000.00	4,000.00	4,000.00	4,000.00	4,500.00	4,500.00	5,000.00	5,000.00	5,000.00	5,000.00	53,000.00
						COSTEO.S/	6,400.00	8,569.81	6,400.00	6,400.00	6,400.00	8,060.00	6,400.00	6,400.00	7,650.00	6,400.00	7,060.00	6,400.00	82,539.81
					2027	FISICO	4,000.00	4,000.00	4,000.00	4,000.00	4,000.00	4,000.00	4,500.00	4,500.00	5,000.00	5,000.00	5,000.00	5,000.00	53,000.00
						COSTEO.S/	6,400.00	8,569.81	6,400.00	6,400.00	6,400.00	8,060.00	6,400.00	6,400.00	7,650.00	6,400.00	7,060.00	6,400.00	82,539.81
AOI30177800148	REGISTRO Y CONSERVACION DE DOCUMENTOS	230101 - TACNA	EXPEDIENTE	Muy Alta	2025	FISICO	750.00	1,200.00	1,200.00	1,200.00	1,200.00	1,200.00	1,200.00	1,200.00	1,200.00	1,200.00	1,200.00	1,200.00	13,950.00
						COSTEO.S/	0.00	1,514.50	0.00	0.00	0.00	819.00	0.00	0.00	0.00	0.00	0.00	0.00	2,333.50
					2026	FISICO	750.00	1,200.00	1,200.00	1,200.00	1,200.00	1,200.00	1,200.00	1,200.00	1,200.00	1,200.00	1,200.00	1,200.00	13,950.00
						COSTEO.S/	0.00	1,514.50	0.00	0.00	0.00	819.00	0.00	0.00	0.00	0.00	0.00	0.00	2,333.50
					2027	FISICO	750.00	1,200.00	1,200.00	1,200.00	1,200.00	1,200.00	1,200.00	1,200.00	1,200.00	1,200.00	1,200.00	1,200.00	13,950.00
						COSTEO.S/	0.00	1,514.50	0.00	0.00	0.00	819.00	0.00	0.00	0.00	0.00	0.00	0.00	2,333.50

AOI30177800150	SERVICIO DE BUSQUEDA DE INFORMACION DE ARCHIVO CENTRAL	230101 - TACNA	EXPEDIENTE	Muy Alta	2025	FISICO	30.00	30.00	40.00	50.00	50.00	85.00	115.00	120.00	80.00	95.00	80.00	80.00	855.00
						COSTEO.S/	0.00	2,565.00	0.00	1,120.00	0.00	1,370.00	0.00	1,120.00	0.00	1,120.00	0.00	0.00	7,295.00
					2026	FISICO	30.00	30.00	40.00	50.00	50.00	85.00	115.00	120.00	80.00	95.00	80.00	80.00	855.00
						COSTEO.S/	0.00	2,565.00	0.00	1,120.00	0.00	1,370.00	0.00	1,120.00	0.00	1,120.00	0.00	0.00	7,295.00
					2027	FISICO	30.00	30.00	40.00	50.00	50.00	85.00	115.00	120.00	80.00	95.00	80.00	80.00	855.00
						COSTEO.S/	0.00	2,565.00	0.00	1,120.00	0.00	1,370.00	0.00	1,120.00	0.00	1,120.00	0.00	0.00	7,295.00
AOI30177800151	ORGANIZACION Y SELECCION DE EXPEDIENTES EN ABANDONO	230101 - TACNA	EXPEDIENTE	Muy Alta	2025	FISICO	250.00	250.00	250.00	250.00	250.00	250.00	250.00	250.00	250.00	250.00	250.00	250.00	3,000.00
						COSTEO.S/	0.00	928.00	0.00	0.00	0.00	140.00	0.00	0.00	0.00	0.00	0.00	0.00	1,068.00
					2026	FISICO	250.00	250.00	250.00	250.00	250.00	250.00	250.00	250.00	250.00	250.00	250.00	250.00	3,000.00
						COSTEO.S/	0.00	928.00	0.00	0.00	0.00	140.00	0.00	0.00	0.00	0.00	0.00	0.00	1,068.00
					2027	FISICO	250.00	250.00	250.00	250.00	250.00	250.00	250.00	250.00	250.00	250.00	250.00	250.00	3,000.00
						COSTEO.S/	0.00	928.00	0.00	0.00	0.00	140.00	0.00	0.00	0.00	0.00	0.00	0.00	1,068.00
AOI30177800152	DIGITALIZACION DE DOCUMENTOS Y EXPEDIENTES	230101 - TACNA	DOCUMENTO	Muy Alta	2025	FISICO	500.00	800.00	750.00	800.00	800.00	750.00	800.00	750.00	850.00	800.00	750.00	750.00	9,100.00
						COSTEO.S/	0.00	6,310.00	0.00	0.00	0.00	0.00	0.00	0.00	0.00	0.00	0.00	0.00	6,310.00
					2026	FISICO	500.00	800.00	750.00	800.00	800.00	750.00	800.00	750.00	850.00	800.00	750.00	750.00	9,100.00
						COSTEO.S/	0.00	6,310.00	0.00	0.00	0.00	0.00	0.00	0.00	0.00	0.00	0.00	0.00	6,310.00
					2027	FISICO	500.00	800.00	750.00	800.00	800.00	750.00	800.00	750.00	850.00	800.00	750.00	750.00	9,100.00
						COSTEO.S/	0.00	6,310.00	0.00	0.00	0.00	0.00	0.00	0.00	0.00	0.00	0.00	0.00	6,310.00
AOI30177800250	TRANSFERENCIA DOCUMENTAL	230101 - TACNA	METRO LINEAL	Muy Alta	2025	FISICO	0.00	0.00	0.00	0.00	0.00	10.00	0.00	0.00	0.00	0.00	0.00	0.00	10.00
						COSTEO.S/	0.00	1,928.00	0.00	0.00	0.00	0.00	0.00	0.00	0.00	0.00	0.00	0.00	1,928.00
					2026	FISICO	0.00	0.00	0.00	0.00	0.00	10.00	0.00	0.00	0.00	0.00	0.00	0.00	10.00
						COSTEO.S/	0.00	1,928.00	0.00	0.00	0.00	0.00	0.00	0.00	0.00	0.00	0.00	0.00	1,928.00
					2027	FISICO	0.00	0.00	0.00	0.00	0.00	10.00	0.00	0.00	0.00	0.00	0.00	0.00	10.00
						COSTEO.S/	0.00	1,928.00	0.00	0.00	0.00	0.00	0.00	0.00	0.00	0.00	0.00	0.00	1,928.00

CENTRO DE COSTO: 03.06 - Oficina General de Supervision de Inversiones

OEI.02 - PROMOVER EL DESARROLLO URBANO TERRITORIAL ORDENADO Y SOSTENIBLE EN LA PROVINCIA

AEI.02.03 - OBRAS PUBLICAS CONCLUIDAS EN BENEFICIO DE LA POBLACIÓN

CODIGO	ACTIVIDAD OPERATIVA	UBIGEO	U.M.	PRIORIDAD	PERIODO MULTIANUAL	META	PROGRAMACION MENSUAL 01	02	03	04	05	06	07	08	09	10	11	12	TOTAL ANUAL
AOI30177800241	SUPERVISION DE OBRAS POR ADMINISTRACION DIRECTA - CONTRATA	230101 - TACNA	INFORME	Muy Alta	2025	FISICO	6.00	1.00	0.00	0.00	1.00	0.00	0.00	2.00	1.00	2.00	1.00	0.00	14.00
						COSTEO.S/	0.00	0.00	0.00	0.00	0.00	0.00	0.00	0.00	0.00	0.00	0.00	0.00	0.00
					2026	FISICO	6.00	1.00	0.00	0.00	1.00	0.00	0.00	2.00	1.00	2.00	1.00	0.00	14.00
						COSTEO.S/	0.00	0.00	0.00	0.00	0.00	0.00	0.00	0.00	0.00	0.00	0.00	0.00	0.00
					2027	FISICO	6.00	1.00	0.00	0.00	1.00	0.00	0.00	2.00	1.00	2.00	1.00	0.00	14.00
						COSTEO.S/	0.00	0.00	0.00	0.00	0.00	0.00	0.00	0.00	0.00	0.00	0.00	0.00	0.00
AOI30177800242	REVISION Y APROBACION DE EXPEDIENTES TECNICOS Y PLANES DE MANTENIMIENTO	230101 - TACNA	RESOLUCION	Muy Alta	2025	FISICO	0.00	0.00	2.00	1.00	1.00	2.00	2.00	2.00	1.00	1.00	1.00	1.00	14.00
						COSTEO.S/	0.00	0.00	0.00	0.00	0.00	0.00	0.00	0.00	0.00	0.00	0.00	0.00	0.00
					2026	FISICO	0.00	0.00	2.00	1.00	1.00	2.00	2.00	2.00	1.00	1.00	1.00	1.00	14.00
						COSTEO.S/	0.00	0.00	0.00	0.00	0.00	0.00	0.00	0.00	0.00	0.00	0.00	0.00	0.00
					2027	FISICO	0.00	0.00	2.00	1.00	1.00	2.00	2.00	2.00	1.00	1.00	1.00	1.00	14.00
						COSTEO.S/	0.00	0.00	0.00	0.00	0.00	0.00	0.00	0.00	0.00	0.00	0.00	0.00	0.00
AOI30177800244	REVISION Y APROBACION DE ADICIONALES, DEDUCTIVOS, AMPLIACION DE PLAZOS E INFORMES FINALES	230101 - TACNA	RESOLUCION	Muy Alta	2025	FISICO	0.00	0.00	2.00	3.00	2.00	2.00	2.00	2.00	2.00	3.00	3.00	3.00	24.00
						COSTEO.S/	0.00	0.00	0.00	0.00	0.00	0.00	0.00	0.00	0.00	0.00	0.00	0.00	0.00
					2026	FISICO	0.00	0.00	2.00	3.00	2.00	2.00	2.00	2.00	2.00	3.00	3.00	3.00	24.00
						COSTEO.S/	0.00	0.00	0.00	0.00	0.00	0.00	0.00	0.00	0.00	0.00	0.00	0.00	0.00
					2027	FISICO	0.00	0.00	2.00	3.00	2.00	2.00	2.00	2.00	2.00	3.00	3.00	3.00	24.00
						COSTEO.S/	0.00	0.00	0.00	0.00	0.00	0.00	0.00	0.00	0.00	0.00	0.00	0.00	0.00
AOI30177800245	SUPERVISION DE PLANES DE MANTENIMIENTOS (INICIO)	230101 - TACNA	OBRA	Muy Alta	2025	FISICO	0.00	1.00	0.00	1.00	0.00	0.00	1.00	1.00	1.00	0.00	0.00	0.00	5.00
						COSTEO.S/	0.00	0.00	0.00	0.00	0.00	0.00	0.00	0.00	0.00	0.00	0.00	0.00	0.00
					2026	FISICO	0.00	1.00	0.00	1.00	0.00	0.00	1.00	1.00	1.00	0.00	0.00	0.00	5.00
						COSTEO.S/	0.00	0.00	0.00	0.00	0.00	0.00	0.00	0.00	0.00	0.00	0.00	0.00	0.00
					2027	FISICO	0.00	1.00	0.00	1.00	0.00	0.00	1.00	1.00	1.00	0.00	0.00	0.00	5.00
						COSTEO.S/	0.00	0.00	0.00	0.00	0.00	0.00	0.00	0.00	0.00	0.00	0.00	0.00	0.00

AOI30177800246	ESTUDIO DE SUELO (PAVIMENTACION - EDIFICACION)	230101 - TACNA	SERVICIO	Muy Alta	2025	FISICO	0.00	1.00	1.00	2.00	2.00	1.00	2.00	1.00	2.00	2.00	1.00	1.00	16.00
						COSTEO.S/	0.00	11,084.50	0.00	0.00	0.00	0.00	0.00	833.50	0.00	0.00	0.00	0.00	11,918.00
					2026	FISICO	0.00	1.00	1.00	2.00	2.00	1.00	2.00	1.00	2.00	2.00	1.00	1.00	16.00
						COSTEO.S/	0.00	11,084.50	0.00	0.00	0.00	0.00	0.00	833.50	0.00	0.00	0.00	0.00	11,918.00
					2027	FISICO	0.00	1.00	1.00	2.00	2.00	1.00	2.00	1.00	2.00	2.00	1.00	1.00	16.00
						COSTEO.S/	0.00	11,084.50	0.00	0.00	0.00	0.00	0.00	833.50	0.00	0.00	0.00	0.00	11,918.00
AOI30177800247	DISEÑOS (ESTRUCTURAL)	230101 - TACNA	SERVICIO	Muy Alta	2025	FISICO	0.00	1.00	1.00	1.00	1.00	1.00	1.00	1.00	1.00	1.00	1.00	1.00	11.00
						COSTEO.S/	0.00	37,176.00	0.00	0.00	0.00	0.00	1,090.00	0.00	0.00	0.00	0.00	0.00	38,266.00
					2026	FISICO	0.00	1.00	1.00	1.00	1.00	1.00	1.00	1.00	1.00	1.00	1.00	1.00	11.00
						COSTEO.S/	0.00	37,176.00	0.00	0.00	0.00	0.00	1,090.00	0.00	0.00	0.00	0.00	0.00	38,266.00
					2027	FISICO	0.00	1.00	1.00	1.00	1.00	1.00	1.00	1.00	1.00	1.00	1.00	1.00	11.00
						COSTEO.S/	0.00	37,176.00	0.00	0.00	0.00	0.00	1,090.00	0.00	0.00	0.00	0.00	0.00	38,266.00
AOI30177800248	ENSAYOS DE CONTROL (CALIDAD)	230101 - TACNA	SERVICIO	Muy Alta	2025	FISICO	15.00	20.00	25.00	29.00	30.00	32.00	31.00	28.00	29.00	26.00	25.00	26.00	316.00
						COSTEO.S/	0.00	27,503.50	0.00	0.00	0.00	720.00	1,244.50	720.00	0.00	0.00	0.00	720.00	30,908.00
					2026	FISICO	15.00	20.00	25.00	29.00	30.00	32.00	31.00	28.00	29.00	26.00	25.00	26.00	316.00
						COSTEO.S/	0.00	27,503.50	0.00	0.00	0.00	720.00	1,244.50	720.00	0.00	0.00	0.00	720.00	30,908.00
					2027	FISICO	15.00	20.00	25.00	29.00	30.00	32.00	31.00	28.00	29.00	26.00	25.00	26.00	316.00
						COSTEO.S/	0.00	27,503.50	0.00	0.00	0.00	720.00	1,244.50	720.00	0.00	0.00	0.00	720.00	30,908.00
AOI30177800249	PROYECCION DE INGRESOS	230101 - TACNA	SOLES	Muy Alta	2025	FISICO	1,500.00	4,827.00	5,127.00	5,727.00	5,827.00	6,027.00	5,927.00	5,627.00	5,727.00	5,427.00	5,327.00	5,427.00	62,497.00
						COSTEO.S/	10,420.67	11,437.67	10,420.67	40,420.67	10,420.67	10,420.67	10,872.87	11,177.67	16,420.67	10,420.67	10,420.65	10,420.65	163,274.20
					2026	FISICO	1,500.00	4,827.00	5,127.00	5,727.00	5,827.00	6,027.00	5,927.00	5,627.00	5,727.00	5,427.00	5,327.00	5,427.00	62,497.00
						COSTEO.S/	10,420.67	11,437.67	10,420.67	40,420.67	10,420.67	10,420.67	10,872.87	11,177.67	16,420.67	10,420.67	10,420.65	10,420.65	163,274.20
					2027	FISICO	1,500.00	4,827.00	5,127.00	5,727.00	5,827.00	6,027.00	5,927.00	5,627.00	5,727.00	5,427.00	5,327.00	5,427.00	62,497.00
						COSTEO.S/	10,420.67	11,437.67	10,420.67	40,420.67	10,420.67	10,420.67	10,872.87	11,177.67	16,420.67	10,420.67	10,420.65	10,420.65	163,274.20

CENTRO DE COSTO: 03.07.01 - OFICINA GENERAL DE ADMINISTRACIÓN Y FINANZAS

OEI.07 - FORTALECER LA GESTION INSTITUCIONAL

AEI.07.02 - PROCESOS Y PROCEDIMIENTOS ADMINISTRATIVOS SIMPLIFICADOS EN LA MPT

CODIGO	ACTIVIDAD OPERATIVA	UBIGEO	U.M.	PRIORIDAD	PERIODO MULTIANUAL		PROGRAMACION MENSUAL												TOTAL ANUAL
						META	01	02	03	04	05	06	07	08	09	10	11	12	
AOI30177800613	GESTIONAR LA PRESENTACIÓN DE LOS ESTADOS FINANCIEROS	230101 - TACNA	DOCUMENTO	Muy Alta	2025	FISICO	0.00	0.00	1.00	0.00	0.00	1.00	0.00	0.00	1.00	0.00	0.00	1.00	4.00
						COSTEO.S/	380,403.17	381,803.17	387,066.57	382,203.17	382,663.17	382,653.17	382,663.17	382,203.17	382,203.17	382,203.17	382,203.21	381,803.09	4,590,071.40
					2026	FISICO	0.00	0.00	1.00	0.00	0.00	1.00	0.00	0.00	1.00	0.00	0.00	1.00	4.00
						COSTEO.S/	380,403.17	381,803.17	387,066.57	382,203.17	382,663.17	382,653.17	382,663.17	382,203.17	382,203.17	382,203.17	382,203.21	381,803.09	4,590,071.40
					2027	FISICO	0.00	0.00	1.00	0.00	0.00	1.00	0.00	0.00	1.00	0.00	0.00	1.00	4.00
						COSTEO.S/	380,403.17	381,803.17	387,066.57	382,203.17	382,663.17	382,653.17	382,663.17	382,203.17	382,203.17	382,203.17	382,203.21	381,803.09	4,590,071.40
AOI30177800614	PROGRAMACION Y CUMPLIMIENTO DE DEUDAS POR MANDATO JUDICIAL EN CALIDAD DE COSAS JUZGADAS - COPOSCOJ	230101 - TACNA	CASOS	Muy Alta	2025	FISICO	0.00	0.00	0.00	115.00	106.00	106.00	105.00	102.00	94.00	92.00	92.00	92.00	904.00
						COSTEO.S/	3,066.66	1,666.66	2,441.66	2,069.66	1,666.67	1,666.67	1,666.67	1,666.67	1,666.67	2,866.67	4,166.67	1,666.67	26,278.00
					2026	FISICO	0.00	0.00	0.00	115.00	106.00	106.00	105.00	102.00	94.00	92.00	92.00	92.00	904.00
						COSTEO.S/	3,066.66	1,666.66	2,441.66	2,069.66	1,666.67	1,666.67	1,666.67	1,666.67	1,666.67	2,866.67	4,166.67	1,666.67	26,278.00
					2027	FISICO	0.00	0.00	0.00	115.00	106.00	106.00	105.00	102.00	94.00	92.00	92.00	92.00	904.00
						COSTEO.S/	3,066.66	1,666.66	2,441.66	2,069.66	1,666.67	1,666.67	1,666.67	1,666.67	1,666.67	2,866.67	4,166.67	1,666.67	26,278.00
AOI30177800615	IMPLEMENTACION DE RECOMENDACIONES - OCI	230101 - TACNA	DOCUMENTO	Muy Alta	2025	FISICO	0.00	0.00	1.00	1.00	1.00	1.00	1.00	1.00	1.00	1.00	1.00	0.00	9.00
						COSTEO.S/	7,800.00	176.00	4,669.60	2,300.00	0.00	2,384.00	0.00	2,384.00	2,375.00	1,100.00	0.00	0.00	23,188.60
					2026	FISICO	0.00	0.00	1.00	1.00	1.00	1.00	1.00	1.00	1.00	1.00	1.00	0.00	9.00
						COSTEO.S/	7,800.00	176.00	4,669.60	2,300.00	0.00	2,384.00	0.00	2,384.00	2,375.00	1,100.00	0.00	0.00	23,188.60
					2027	FISICO	0.00	0.00	1.00	1.00	1.00	1.00	1.00	1.00	1.00	1.00	1.00	0.00	9.00
						COSTEO.S/	7,800.00	176.00	4,669.60	2,300.00	0.00	2,384.00	0.00	2,384.00	2,375.00	1,100.00	0.00	0.00	23,188.60

CENTRO DE COSTO: 03.07.02 - Oficina de Contabilidad

OEI.07 - FORTALECER LA GESTION INSTITUCIONAL

AEI.07.02 - PROCESOS Y PROCEDIMIENTOS ADMINISTRATIVOS SIMPLIFICADOS EN LA MPT

CODIGO	ACTIVIDAD OPERATIVA	UBIGEO	U.M.	PRIORIDAD	PERIODO MULTIANUAL	PROGRAMACION MENSUAL													TOTAL ANUAL
						META	01	02	03	04	05	06	07	08	09	10	11	12	

43

AOI30177800190	ELABORACIÓN Y PRESENTACIÓN DE INFORMACIÓN FINANCIERA Y PRESUPUESTARIA.	230101 - TACNA	INFORME TECNICO	Muy Alta	2025	FISICO	1.00	1.00	1.00	1.00	1.00	1.00	1.00	1.00	1.00	1.00	1.00	1.00	12.00
						COSTEO.S/	12,000.00	10,095.82	2,500.00	5,070.00	3,000.00	5,634.18	23,400.00	3,000.00	3,000.00	3,000.00	3,000.00	3,000.00	76,700.00
					2026	FISICO	1.00	1.00	1.00	1.00	1.00	1.00	1.00	1.00	1.00	1.00	1.00	1.00	12.00
						COSTEO.S/	12,000.00	10,095.82	2,500.00	5,070.00	3,000.00	5,634.18	23,400.00	3,000.00	3,000.00	3,000.00	3,000.00	3,000.00	76,700.00
					2027	FISICO	1.00	1.00	1.00	1.00	1.00	1.00	1.00	1.00	1.00	1.00	1.00	1.00	12.00
						COSTEO.S/	12,000.00	10,095.82	2,500.00	5,070.00	3,000.00	5,634.18	23,400.00	3,000.00	3,000.00	3,000.00	3,000.00	3,000.00	76,700.00
AOI30177800193	ANÁLISIS Y CONCILIACIÓN DE CUENTA CONTABLE	230101 - TACNA	INFORME TECNICO	Muy Alta	2025	FISICO	10.00	10.00	10.00	10.00	10.00	10.00	10.00	10.00	10.00	10.00	10.00	10.00	120.00
						COSTEO.S/	3,500.00	3,500.00	3,500.00	0.00	3,500.00	0.00	3,500.00	2,000.00	2,000.00	2,500.00	0.00	0.00	24,000.00
					2026	FISICO	10.00	10.00	10.00	10.00	10.00	10.00	10.00	10.00	10.00	10.00	10.00	10.00	120.00
						COSTEO.S/	3,500.00	3,500.00	3,500.00	0.00	3,500.00	0.00	3,500.00	2,000.00	2,000.00	2,500.00	0.00	0.00	24,000.00
					2027	FISICO	10.00	10.00	10.00	10.00	10.00	10.00	10.00	10.00	10.00	10.00	10.00	10.00	120.00
						COSTEO.S/	3,500.00	3,500.00	3,500.00	0.00	3,500.00	0.00	3,500.00	2,000.00	2,000.00	2,500.00	0.00	0.00	24,000.00
AOI30177800194	DETERMINACION Y DECLARACION PDT 621, DECLARACION PDT 626 RETENCIONES Y PRESENTACION DE LIBROS ELECTRONICOS Y COA	230101 - TACNA	ACCION	Muy Alta	2025	FISICO	3.00	3.00	3.00	3.00	3.00	3.00	3.00	3.00	3.00	3.00	3.00	3.00	36.00
						COSTEO.S/	6,000.00	0.00	3,000.00	3,000.00	3,000.00	0.00	3,000.00	0.00	2,500.00	2,300.00	0.00	0.00	22,800.00
					2026	FISICO	3.00	3.00	3.00	3.00	3.00	3.00	3.00	3.00	3.00	3.00	3.00	3.00	36.00
						COSTEO.S/	6,000.00	0.00	3,000.00	3,000.00	3,000.00	0.00	3,000.00	0.00	2,500.00	2,300.00	0.00	0.00	22,800.00
					2027	FISICO	3.00	3.00	3.00	3.00	3.00	3.00	3.00	3.00	3.00	3.00	3.00	3.00	36.00
						COSTEO.S/	6,000.00	0.00	3,000.00	3,000.00	3,000.00	0.00	3,000.00	0.00	2,500.00	2,300.00	0.00	0.00	22,800.00
AOI30177800195	RECEPCION, REVISION Y REGISTRO EN SISTEMA SIAF- FASE DEVENGADO	230101 - TACNA	REGISTRO	Muy Alta	2025	FISICO	150.00	700.00	700.00	700.00	700.00	700.00	700.00	700.00	700.00	700.00	700.00	700.00	7,850.00
						COSTEO.S/	12,500.00	0.00	3,500.00	4,000.00	4,000.00	4,000.00	4,000.00	4,000.00	4,000.00	4,000.00	3,300.00	4,000.00	51,300.00
					2026	FISICO	150.00	700.00	700.00	700.00	700.00	700.00	700.00	700.00	700.00	700.00	700.00	700.00	7,850.00
						COSTEO.S/	12,500.00	0.00	3,500.00	4,000.00	4,000.00	4,000.00	4,000.00	4,000.00	4,000.00	4,000.00	3,300.00	4,000.00	51,300.00
					2027	FISICO	150.00	700.00	700.00	700.00	700.00	700.00	700.00	700.00	700.00	700.00	700.00	700.00	7,850.00
						COSTEO.S/	12,500.00	0.00	3,500.00	4,000.00	4,000.00	4,000.00	4,000.00	4,000.00	4,000.00	4,000.00	3,300.00	4,000.00	51,300.00

CENTRO DE COSTO: 03.07.03 - Oficina de abastecimiento

OEI.07 - FORTALECER LA GESTION INSTITUCIONAL

AEI.07.02 - PROCESOS Y PROCEDIMIENTOS ADMINISTRATIVOS SIMPLIFICADOS EN LA MPT

CODIGO	ACTIVIDAD OPERATIVA	UBIGEO	U.M.	PRIORIDAD	PERIODO MULTIANUAL	META	PROGRAMACION MENSUAL 01	02	03	04	05	06	07	08	09	10	11	12	TOTAL ANUAL
AOI30177800467	EJECUTAR PROCESOS DE PROGRAMACION DE CUADRO MULTIANUAL DE NECESIDADES	230101 - TACNA	DOCUMENTO	Muy Alta	2025	FISICO	4.00	4.00	4.00	4.00	4.00	4.00	4.00	4.00	4.00	4.00	4.00	4.00	48.00
						COSTEO.S/	0.00	0.00	0.00	0.00	0.00	0.00	4,000.00	0.00	0.00	0.00	0.00	4,000.00	8,000.00
					2026	FISICO	4.00	4.00	4.00	4.00	4.00	4.00	4.00	4.00	4.00	4.00	4.00	4.00	48.00
						COSTEO.S/	0.00	0.00	0.00	0.00	0.00	0.00	4,000.00	0.00	0.00	0.00	0.00	4,000.00	8,000.00
					2027	FISICO	4.00	4.00	4.00	4.00	4.00	4.00	4.00	4.00	4.00	4.00	4.00	4.00	48.00
						COSTEO.S/	0.00	0.00	0.00	0.00	0.00	0.00	4,000.00	0.00	0.00	0.00	0.00	4,000.00	8,000.00
AOI30177800468	ADQUISICION DE BIENES Y CONTRATACION DE SERVICIOS DERIVADOS DE PROCEDIMIENTOS DE SELECCION	230101 - TACNA	CONTRATOS	Muy Alta	2025	FISICO	4.00	4.00	4.00	4.00	4.00	4.00	4.00	4.00	4.00	4.00	4.00	4.00	48.00
						COSTEO.S/	12,000.00	12,000.00	8,000.00	8,000.00	8,000.00	0.00	24,000.00	16,000.00	16,000.00	16,000.00	16,000.00	24,000.00	160,000.00
					2026	FISICO	4.00	4.00	4.00	4.00	4.00	4.00	4.00	4.00	4.00	4.00	4.00	4.00	48.00
						COSTEO.S/	12,000.00	12,000.00	8,000.00	8,000.00	8,000.00	0.00	24,000.00	16,000.00	16,000.00	16,000.00	16,000.00	24,000.00	160,000.00
					2027	FISICO	4.00	4.00	4.00	4.00	4.00	4.00	4.00	4.00	4.00	4.00	4.00	4.00	48.00
						COSTEO.S/	12,000.00	12,000.00	8,000.00	8,000.00	8,000.00	0.00	24,000.00	16,000.00	16,000.00	16,000.00	16,000.00	24,000.00	160,000.00
AOI30177800469	FORMULACION Y ACTUALIZACION DE DIRECTIVAS INTERNAS PARA SU VALIDACION DE LA GPPYCT	230101 - TACNA	RESOLUCION	Muy Alta	2025	FISICO	0.00	1.00	0.00	1.00	0.00	0.00	1.00	0.00	0.00	1.00	0.00	0.00	4.00
						COSTEO.S/	0.00	4,000.00	0.00	0.00	0.00	0.00	4,000.00	0.00	0.00	0.00	0.00	0.00	8,000.00
					2026	FISICO	0.00	1.00	0.00	1.00	0.00	0.00	1.00	0.00	0.00	1.00	0.00	0.00	4.00
						COSTEO.S/	0.00	4,000.00	0.00	0.00	0.00	0.00	4,000.00	0.00	0.00	0.00	0.00	0.00	8,000.00
					2027	FISICO	0.00	1.00	0.00	1.00	0.00	0.00	1.00	0.00	0.00	1.00	0.00	0.00	4.00
						COSTEO.S/	0.00	4,000.00	0.00	0.00	0.00	0.00	4,000.00	0.00	0.00	0.00	0.00	0.00	8,000.00
AOI30177800470	ADQUISICION DE BIENES Y CONTRATACION DE SERVICIOS CONFORME A ORDENES DE COMPRA Y SERVICIO CON VALORES IGUALES E INFERIORES A 8 UIT	230101 - TACNA	INFORME	Muy Alta	2025	FISICO	200.00	300.00	300.00	500.00	500.00	500.00	700.00	800.00	1,000.00	1,000.00	1,000.00	2,000.00	8,800.00
						COSTEO.S/	2,504.06	7,569.66	10,477.66	7,245.66	6,216.66	8,349.66	4,768.60	18,649.72	15,061.00	23,473.60	5,402.73	5,063.00	114,782.01
					2026	FISICO	200.00	300.00	300.00	500.00	500.00	500.00	700.00	800.00	1,000.00	1,000.00	1,000.00	2,000.00	8,800.00
						COSTEO.S/	2,504.06	7,569.66	10,477.66	7,245.66	6,216.66	8,349.66	4,768.60	18,649.72	15,061.00	23,473.60	5,402.73	5,063.00	114,782.01
					2027	FISICO	200.00	300.00	300.00	500.00	500.00	500.00	700.00	800.00	1,000.00	1,000.00	1,000.00	2,000.00	8,800.00
						COSTEO.S/	2,504.06	7,569.66	10,477.66	7,245.66	6,216.66	8,349.66	4,768.60	18,649.72	15,061.00	23,473.60	5,402.73	5,063.00	114,782.01

42

AOI30177800471	ATENCION DE REQUERIMIENTOS DE BIENES RECEPCIONADOS EN ALMACEN	230101 - TACNA	DOCUMENTO	Muy Alta	2025	FISICO	200.00	200.00	200.00	200.00	200.00	250.00	200.00	200.00	300.00	300.00	300.00	300.00	2,850.00
						COSTEO.S/	22.00	3,427.60	2,788.50	3,087.00	486.10	3,171.50	700.50	2,918.00	3,020.00	992.00	2,912.50	2,863.00	26,388.70
					2026	FISICO	200.00	200.00	200.00	200.00	200.00	250.00	200.00	200.00	300.00	300.00	300.00	300.00	2,850.00
						COSTEO.S/	22.00	3,427.60	2,788.50	3,087.00	486.10	3,171.50	700.50	2,918.00	3,020.00	992.00	2,912.50	2,863.00	26,388.70
					2027	FISICO	200.00	200.00	200.00	200.00	200.00	250.00	200.00	200.00	300.00	300.00	300.00	300.00	2,850.00
						COSTEO.S/	22.00	3,427.60	2,788.50	3,087.00	486.10	3,171.50	700.50	2,918.00	3,020.00	992.00	2,912.50	2,863.00	26,388.70
AOI30177800472	ATENCION DE REQUERIMIENTOS PARA MANTENIMIENTO DE VEHICULOS DE SERVICIO INSTITUCIONAL	230101 - TACNA	MANTENIMIENTO	Muy Alta	2025	FISICO	0.00	0.00	0.00	1.00	0.00	0.00	5.00	5.00	0.00	5.00	0.00	5.00	21.00
						COSTEO.S/	30.00	2,121.10	3,356.00	920.10	3,279.00	1,048.10	4,281.50	2,577.50	764.50	764.50	2,704.50	561.00	22,407.80
					2026	FISICO	0.00	0.00	0.00	1.00	0.00	0.00	5.00	5.00	0.00	5.00	0.00	5.00	21.00
						COSTEO.S/	30.00	2,121.10	3,356.00	920.10	3,279.00	1,048.10	4,281.50	2,577.50	764.50	764.50	2,704.50	561.00	22,407.80
					2027	FISICO	0.00	0.00	0.00	1.00	0.00	0.00	5.00	5.00	0.00	5.00	0.00	5.00	21.00
						COSTEO.S/	30.00	2,121.10	3,356.00	920.10	3,279.00	1,048.10	4,281.50	2,577.50	764.50	764.50	2,704.50	561.00	22,407.80
AOI30177800473	MANTENIMIENTO OPERATIVO DEL LOCAL CENTRAL DE LA MPT	230101 - TACNA	MANTENIMIENTO	Muy Alta	2025	FISICO	1.00	1.00	2.00	1.00	1.00	2.00	1.00	1.00	2.00	1.00	1.00	2.00	16.00
						COSTEO.S/	87.00	2,721.20	282.00	212.00	297.00	383.00	4,074.00	1,130.00	513.00	1,296.80	734.00	688.00	12,418.00
					2026	FISICO	1.00	1.00	2.00	1.00	1.00	2.00	1.00	1.00	2.00	1.00	1.00	2.00	16.00
						COSTEO.S/	87.00	2,721.20	282.00	212.00	297.00	383.00	4,074.00	1,130.00	513.00	1,296.80	734.00	688.00	12,418.00
					2027	FISICO	1.00	1.00	2.00	1.00	1.00	2.00	1.00	1.00	2.00	1.00	1.00	2.00	16.00
						COSTEO.S/	87.00	2,721.20	282.00	212.00	297.00	383.00	4,074.00	1,130.00	513.00	1,296.80	734.00	688.00	12,418.00
AOI30177800474	GESTIONAR EL PAGO DE SERVICIOS BASICOS (LUZ, AGUA, TELEFONO FIJO/MOVIL, INTERNET)	230101 - TACNA	SERVICIO	Muy Alta	2025	FISICO	3.00	3.00	3.00	3.00	3.00	3.00	3.00	3.00	3.00	3.00	3.00	3.00	36.00
						COSTEO.S/	0.00	0.00	0.00	0.00	0.00	0.00	0.00	0.00	0.00	0.00	0.00	0.00	0.00
					2026	FISICO	3.00	3.00	3.00	3.00	3.00	3.00	3.00	3.00	3.00	3.00	3.00	3.00	36.00
						COSTEO.S/	0.00	0.00	0.00	0.00	0.00	0.00	0.00	0.00	0.00	0.00	0.00	0.00	0.00
					2027	FISICO	3.00	3.00	3.00	3.00	3.00	3.00	3.00	3.00	3.00	3.00	3.00	3.00	36.00
						COSTEO.S/	0.00	0.00	0.00	0.00	0.00	0.00	0.00	0.00	0.00	0.00	0.00	0.00	0.00

CENTRO DE COSTO: 03.07.03.01 - BIENES MUEBLES

OEI.07 - FORTALECER LA GESTION INSTITUCIONAL

AEI.07.02 - PROCESOS Y PROCEDIMIENTOS ADMINISTRATIVOS SIMPLIFICADOS EN LA MPT

CODIGO	ACTIVIDAD OPERATIVA	UBIGEO	U.M.	PRIORIDAD	PERIODO MULTIANUAL	META	PROGRAMACION MENSUAL 01	02	03	04	05	06	07	08	09	10	11	12	TOTAL ANUAL
AOI30177800609	ADMINISTRACIÓN DE ACTIVOS DE LA ENTIDAD (ADQUISICIONES, TRASLADOS, REGISTROS Y OTROS)	230101 - TACNA	BIEN	Muy Alta	2025	FISICO	40.00	45.00	60.00	45.00	45.00	60.00	50.00	60.00	15.00	30.00	10.00	10.00	470.00
						COSTEO.S/	131.69	4.40	1,832.58	68.80	17.80	59.90	43.00	189.09	522.50	20.80	111.58	82.70	3,084.84
					2026	FISICO	40.00	45.00	60.00	45.00	45.00	60.00	50.00	60.00	15.00	30.00	10.00	10.00	470.00
						COSTEO.S/	131.69	4.40	1,832.58	68.80	17.80	59.90	43.00	189.09	522.50	20.80	111.58	82.70	3,084.84
					2027	FISICO	40.00	45.00	60.00	45.00	45.00	60.00	50.00	60.00	15.00	30.00	10.00	10.00	470.00
						COSTEO.S/	131.69	4.40	1,832.58	68.80	17.80	59.90	43.00	189.09	522.50	20.80	111.58	82.70	3,084.84
AOI30177800610	PROCESO DE ADMINISTRACIÓN DE BIENES MUEBLES (ALTAS, BAJAS, DONACIONES, CESIÓN EN USO, ETC.)	230101 - TACNA	DOCUMENTO	Muy Alta	2025	FISICO	0.00	2.00	4.00	0.00	0.00	0.00	1.00	3.00	4.00	3.00	3.00	0.00	20.00
						COSTEO.S/	67.20	152.99	22,037.30	7.50	66.00	139.90	44.00	193.69	443.70	179.19	63.00	298.90	23,693.37
					2026	FISICO	0.00	2.00	4.00	0.00	0.00	0.00	1.00	3.00	4.00	3.00	3.00	0.00	20.00
						COSTEO.S/	67.20	152.99	22,037.30	7.50	66.00	139.90	44.00	193.69	443.70	179.19	63.00	298.90	23,693.37
					2027	FISICO	0.00	2.00	4.00	0.00	0.00	0.00	1.00	3.00	4.00	3.00	3.00	0.00	20.00
						COSTEO.S/	67.20	152.99	22,037.30	7.50	66.00	139.90	44.00	193.69	443.70	179.19	63.00	298.90	23,693.37
AOI30177800611	PROCESO DE DISPOSICIÓN DE BIENES MUEBLES (DISPOSICIÓN EN DONACIÓN, TRANSFERENCIA, SUBASTA)	230101 - TACNA	DOCUMENTO	Muy Alta	2025	FISICO	0.00	0.00	0.00	2.00	0.00	0.00	0.00	0.00	2.00	0.00	0.00	1.00	5.00
						COSTEO.S/	59.40	111.69	1,718.98	0.00	59.40	111.90	97.49	181.40	36.00	127.75	9.99	96.90	2,610.90
					2026	FISICO	0.00	0.00	0.00	2.00	0.00	0.00	0.00	0.00	2.00	0.00	0.00	1.00	5.00
						COSTEO.S/	59.40	111.69	1,718.98	0.00	59.40	111.90	97.49	181.40	36.00	127.75	9.99	96.90	2,610.90
					2027	FISICO	0.00	0.00	0.00	2.00	0.00	0.00	0.00	0.00	2.00	0.00	0.00	1.00	5.00
						COSTEO.S/	59.40	111.69	1,718.98	0.00	59.40	111.90	97.49	181.40	36.00	127.75	9.99	96.90	2,610.90
AOI30177800612	PROCESO DE INVENTARIO DE BIENES MUEBLES	230101 - TACNA	INFORME	Muy Alta	2025	FISICO	1.00	0.00	0.00	0.00	0.00	0.00	0.00	0.00	0.00	0.00	0.00	1.00	2.00
						COSTEO.S/	0.00	0.00	0.00	0.00	0.00	0.00	0.00	22,709.15	0.00	0.00	0.00	0.00	22,709.15
					2026	FISICO	1.00	0.00	0.00	0.00	0.00	0.00	0.00	0.00	0.00	0.00	0.00	1.00	2.00
						COSTEO.S/	0.00	0.00	0.00	0.00	0.00	0.00	0.00	22,709.15	0.00	0.00	0.00	0.00	22,709.15
					2027	FISICO	1.00	0.00	0.00	0.00	0.00	0.00	0.00	0.00	0.00	0.00	0.00	1.00	2.00
						COSTEO.S/	0.00	0.00	0.00	0.00	0.00	0.00	0.00	22,709.15	0.00	0.00	0.00	0.00	22,709.15

AOI30177800646	PLAN DE MANTENIMIENTO DE ALMACENES	230101 - TACNA	PLAN	Alta	2026	FISICO	0.00	0.00	0.00	0.00	1.00	0.00	0.00	0.00	0.00	0.00	0.00	0.00	1.00
						COSTEO.S/	0.00	0.00	0.00	0.00	0.00	0.00	0.00	0.00	0.00	0.00	0.00	0.00	0.00
					2027	FISICO	0.00	0.00	0.00	0.00	1.00	0.00	0.00	0.00	0.00	0.00	0.00	0.00	1.00
						COSTEO.S/	0.00	0.00	0.00	0.00	0.00	0.00	0.00	0.00	0.00	0.00	0.00	0.00	0.00

CENTRO DE COSTO: 03.07.04 - Oficina de Tesorería

OEI.07 - FORTALECER LA GESTION INSTITUCIONAL

AEI.07.02 - PROCESOS Y PROCEDIMIENTOS ADMINISTRATIVOS SIMPLIFICADOS EN LA MPT

CODIGO	ACTIVIDAD OPERATIVA	UBIGEO	U.M.	PRIORIDAD	PERIODO MULTIANUAL	META	PROGRAMACION MENSUAL 01	02	03	04	05	06	07	08	09	10	11	12	TOTAL ANUAL
AOI30177800197	EMISION DE RECIBOS DE RECAUDACION	230101 - TACNA	EXPEDIENTE TRAMITADO	Alta	2025	FISICO	9,000.00	9,000.00	7,000.00	10,000.00	14,000.00	11,000.00	11,000.00	13,000.00	14,000.00	11,000.00	11,000.00	12,000.00	132,000.00
						COSTEO.S/	28,500.00	28,500.00	28,500.00	28,500.00	28,500.00	28,500.00	28,500.00	28,500.00	28,500.00	28,500.00	28,500.00	28,500.00	342,000.00
					2026	FISICO	9,000.00	9,000.00	7,000.00	10,000.00	14,000.00	11,000.00	11,000.00	13,000.00	14,000.00	11,000.00	11,000.00	12,000.00	132,000.00
						COSTEO.S/	28,500.00	28,500.00	28,500.00	28,500.00	28,500.00	28,500.00	28,500.00	28,500.00	28,500.00	28,500.00	28,500.00	28,500.00	342,000.00
					2027	FISICO	9,000.00	9,000.00	7,000.00	10,000.00	14,000.00	11,000.00	11,000.00	13,000.00	14,000.00	11,000.00	11,000.00	12,000.00	132,000.00
						COSTEO.S/	28,500.00	28,500.00	28,500.00	28,500.00	28,500.00	28,500.00	28,500.00	28,500.00	28,500.00	28,500.00	28,500.00	28,500.00	342,000.00
AOI30177800199	CAPTACIÓN Y CONTROL DE INGRESOS	230101 - TACNA	INFORME	Muy Alta	2025	FISICO	2.00	2.00	2.00	2.00	2.00	2.00	2.00	2.00	2.00	2.00	2.00	2.00	24.00
						COSTEO.S/	5,600.00	5,600.00	5,600.00	5,600.00	5,600.00	5,600.00	5,600.00	5,600.00	5,600.00	5,600.00	5,600.00	5,600.00	67,200.00
					2026	FISICO	2.00	2.00	2.00	2.00	2.00	2.00	2.00	2.00	2.00	2.00	2.00	2.00	24.00
						COSTEO.S/	15,906.83	16,906.83	16,906.83	16,906.83	16,906.83	16,906.83	16,906.83	16,906.83	16,906.84	16,906.84	16,906.84	16,906.84	201,882.00
					2027	FISICO	2.00	2.00	2.00	2.00	2.00	2.00	2.00	2.00	2.00	2.00	2.00	2.00	24.00
						COSTEO.S/	15,906.83	16,906.83	16,906.83	16,906.83	16,906.83	16,906.83	16,906.83	16,906.83	16,906.84	16,906.84	16,906.84	16,906.84	201,882.00
AOI30177800656	GIRO DE EXPEDIENTES DE PAGO	230101 - TACNA	REPORTE	Muy Alta	2025	FISICO	1,150.00	650.00	600.00	1,100.00	1,250.00	1,150.00	1,450.00	1,650.00	1,400.00	1,650.00	1,750.00	11,800.00	25,600.00
						COSTEO.S/	520.00	520.50	1,837.70	457.70	457.70	457.70	457.70	457.70	457.70	457.70	457.70	457.70	6,997.50
					2026	FISICO	1,150.00	650.00	600.00	1,100.00	1,250.00	1,150.00	1,450.00	1,650.00	1,400.00	1,650.00	1,750.00	11,800.00	25,600.00
						COSTEO.S/	520.00	520.50	1,837.70	457.70	457.70	457.70	457.70	457.70	457.70	457.70	457.70	457.70	6,997.50
					2027	FISICO	1,150.00	650.00	600.00	1,100.00	1,250.00	1,150.00	1,450.00	1,650.00	1,400.00	1,650.00	1,750.00	11,800.00	25,600.00
						COSTEO.S/	520.00	520.50	1,837.70	457.70	457.70	457.70	457.70	457.70	457.70	457.70	457.70	457.70	6,997.50
AOI30177800657	CONTROL DE CHEQUES EN CARTERA	230101 - TACNA	REPORTE	Muy Alta	2025	FISICO	1.00	1.00	1.00	1.00	1.00	1.00	1.00	1.00	1.00	1.00	1.00	1.00	12.00
						COSTEO.S/	10.00	0.00	70.00	0.00	0.00	0.00	0.00	0.00	0.00	0.00	0.00	0.00	80.00
					2026	FISICO	1.00	1.00	1.00	1.00	1.00	1.00	1.00	1.00	1.00	1.00	1.00	1.00	12.00
						COSTEO.S/	10.00	0.00	70.00	0.00	0.00	0.00	0.00	0.00	0.00	0.00	0.00	0.00	80.00
					2027	FISICO	1.00	1.00	1.00	1.00	1.00	1.00	1.00	1.00	1.00	1.00	1.00	1.00	12.00
						COSTEO.S/	10.00	0.00	70.00	0.00	0.00	0.00	0.00	0.00	0.00	0.00	0.00	0.00	80.00
AOI30177800658	CONTROL DE PAGO DE TRIBUTOS	230101 - TACNA	REPORTE	Alta	2025	FISICO	1.00	1.00	1.00	1.00	1.00	1.00	1.00	1.00	1.00	1.00	1.00	1.00	12.00
						COSTEO.S/	77.50	870.50	0.00	0.00	0.00	0.00	0.00	0.00	0.00	0.00	0.00	0.00	948.00
					2026	FISICO	1.00	1.00	1.00	1.00	1.00	1.00	1.00	1.00	1.00	1.00	1.00	1.00	12.00
						COSTEO.S/	77.50	870.50	0.00	0.00	0.00	0.00	0.00	0.00	0.00	0.00	0.00	0.00	948.00
					2027	FISICO	1.00	1.00	1.00	1.00	1.00	1.00	1.00	1.00	1.00	1.00	1.00	1.00	12.00
						COSTEO.S/	77.50	870.50	0.00	0.00	0.00	0.00	0.00	0.00	0.00	0.00	0.00	0.00	948.00
AOI30177800659	PROGRAMACIÓN Y CONTROL DE RECURSOS FINANCIEROS	230101 - TACNA	REPORTE	Muy Alta	2025	FISICO	4.00	4.00	4.00	4.00	4.00	4.00	4.00	4.00	4.00	4.00	4.00	4.00	48.00
						COSTEO.S/	0.00	1,800.00	0.00	0.00	0.00	0.00	1,950.00	0.00	0.00	0.00	0.00	0.00	3,750.00
					2026	FISICO	4.00	4.00	4.00	4.00	4.00	4.00	4.00	4.00	4.00	4.00	4.00	4.00	48.00
						COSTEO.S/	0.00	1,800.00	0.00	0.00	0.00	0.00	1,950.00	0.00	0.00	0.00	0.00	0.00	3,750.00
					2027	FISICO	4.00	4.00	4.00	4.00	4.00	4.00	4.00	4.00	4.00	4.00	4.00	4.00	48.00
						COSTEO.S/	0.00	1,800.00	0.00	0.00	0.00	0.00	1,950.00	0.00	0.00	0.00	0.00	0.00	3,750.00
AOI30177800660	RECEPCION ARCHIVO Y CUSTODIA DE EXPEDIENTE DE PAGO	230101 - TACNA	REPORTE	Muy Alta	2025	FISICO	1,942.00	469.00	1,205.00	1,205.00	1,205.00	1,205.00	1,205.00	1,205.00	1,205.00	1,205.00	1,205.00	1,205.00	14,461.00
						COSTEO.S/	2,629.27	2,629.27	2,629.27	2,629.27	2,629.27	2,629.27	2,629.27	2,629.27	2,629.27	2,629.27	2,629.27	2,629.27	31,551.24
					2026	FISICO	1,942.00	469.00	1,205.00	1,205.00	1,205.00	1,205.00	1,205.00	1,205.00	1,205.00	1,205.00	1,205.00	1,205.00	14,461.00
						COSTEO.S/	2,629.27	2,629.27	2,629.27	2,629.27	2,629.27	2,629.27	2,629.27	2,629.27	2,629.27	2,629.27	2,629.27	2,629.27	31,551.24
					2027	FISICO	1,942.00	469.00	1,205.00	1,205.00	1,205.00	1,205.00	1,205.00	1,205.00	1,205.00	1,205.00	1,205.00	1,205.00	14,461.00
						COSTEO.S/	2,629.27	2,629.27	2,629.27	2,629.27	2,629.27	2,629.27	2,629.27	2,629.27	2,629.27	2,629.27	2,629.27	2,629.27	31,551.24

CENTRO DE COSTO: 03.07.05 - OFICINA TECNOLOGÍAS DE INFORMACIÓN Y COMUNICACIÓN

OEI.07 - FORTALECER LA GESTION INSTITUCIONAL

AEI.07.03 - PROCEDIMIENTOS ADMINISTRATIVOS SISTEMATIZADOS AL SERVICIO DE LA MPT

CODIGO	ACTIVIDAD OPERATIVA	UBIGEO	U.M.	PRIORIDAD	PERIODO MULTIANUAL	META	PROGRAMACION MENSUAL 01	02	03	04	05	06	07	08	09	10	11	12	TOTAL ANUAL
AOI30177800001	MONITOREAR, EVALUAR Y MEDIR LAS ACTIVIDADES DEL PLAN OPERATIVO INSTITUCIONAL	230101 - TACNA	DOCUMENTO	Muy Alta	2025	FISICO	1.00	1.00	1.00	1.00	1.00	1.00	1.00	1.00	1.00	1.00	1.00	1.00	12.00
						COSTEO.S/	213.33	60,213.33	213.33	213.33	213.33	213.33	213.33	213.33	213.34	213.34	213.34	213.34	62,560.00
					2026	FISICO	1.00	1.00	1.00	1.00	1.00	1.00	1.00	1.00	1.00	1.00	1.00	1.00	12.00
						COSTEO.S/	213.33	60,213.33	213.33	213.33	213.33	213.33	213.33	213.33	213.34	213.34	213.34	213.34	62,560.00
					2027	FISICO	1.00	1.00	1.00	1.00	1.00	1.00	1.00	1.00	1.00	1.00	1.00	1.00	12.00
						COSTEO.S/	213.33	60,213.33	213.33	213.33	213.33	213.33	213.33	213.33	213.34	213.34	213.34	213.34	62,560.00
AOI30177800002	ADMINISTRACION DE REDES DE DATOS Y COMUNICACION	230101 - TACNA	REPORTE	Muy Alta	2025	FISICO	10.00	10.00	10.00	10.00	10.00	10.00	10.00	10.00	10.00	10.00	10.00	10.00	120.00
						COSTEO.S/	0.00	21,714.46	0.00	0.00	0.00	0.00	2,500.00	0.00	0.00	0.00	0.00	0.00	24,214.46
					2026	FISICO	10.00	10.00	10.00	10.00	10.00	10.00	10.00	10.00	10.00	10.00	10.00	10.00	120.00
						COSTEO.S/	0.00	21,714.46	0.00	0.00	0.00	0.00	2,500.00	0.00	0.00	0.00	0.00	0.00	24,214.46
					2027	FISICO	10.00	10.00	10.00	10.00	10.00	10.00	10.00	10.00	10.00	10.00	10.00	10.00	120.00
						COSTEO.S/	0.00	21,714.46	0.00	0.00	0.00	0.00	2,500.00	0.00	0.00	0.00	0.00	0.00	24,214.46
AOI30177800003	ASISTENCIA TECNICA (HADWARE Y SOFTWARE)	230101 - TACNA	REPORTE	Alta	2025	FISICO	150.00	150.00	150.00	150.00	150.00	150.00	150.00	150.00	150.00	150.00	150.00	150.00	1,800.00
						COSTEO.S/	44,878.66	44,878.66	57,878.66	44,878.66	44,878.66	44,878.66	44,878.66	44,878.66	487,455.71	44,878.67	44,878.67	44,878.67	994,121.00
					2026	FISICO	150.00	150.00	150.00	150.00	150.00	150.00	150.00	150.00	150.00	150.00	150.00	150.00	1,800.00
						COSTEO.S/	44,878.66	45,175.66	57,878.66	44,878.66	44,878.66	44,878.66	44,878.66	44,878.66	487,455.71	44,878.67	44,878.67	44,878.67	994,418.00
					2027	FISICO	150.00	150.00	150.00	150.00	150.00	150.00	150.00	150.00	150.00	150.00	150.00	150.00	1,800.00
						COSTEO.S/	44,878.66	45,175.66	57,878.66	44,878.66	44,878.66	44,878.66	44,878.66	44,878.66	487,455.71	44,878.67	44,878.67	44,878.67	994,418.00
AOI30177800035	DESARROLLO DE APLICACIONES INFORMATICOS DEL PGD 2023-2027	230101 - TACNA	DOCUMENTO	Muy Alta	2025	FISICO	0.00	1.00	0.00	0.00	0.00	1.00	0.00	0.00	0.00	0.00	1.00	0.00	3.00
						COSTEO.S/	0.00	3,500.00	0.00	0.00	0.00	3,500.00	0.00	0.00	0.00	0.00	3,500.00	0.00	10,500.00
					2026	FISICO	0.00	1.00	0.00	0.00	0.00	1.00	0.00	0.00	0.00	0.00	1.00	0.00	3.00
						COSTEO.S/	0.00	3,500.00	0.00	0.00	0.00	3,500.00	0.00	0.00	0.00	0.00	3,500.00	0.00	10,500.00
					2027	FISICO	0.00	1.00	0.00	0.00	0.00	1.00	0.00	0.00	0.00	0.00	1.00	0.00	3.00
						COSTEO.S/	0.00	3,500.00	0.00	0.00	0.00	3,500.00	0.00	0.00	0.00	0.00	3,500.00	0.00	10,500.00
AOI30177800042	DESARROLLO Y MANTENIMIENTO DE LOS SISTEMAS INFORMATICOS	230101 - TACNA	DOCUMENTO	Alta	2025	FISICO	10.00	10.00	10.00	10.00	10.00	10.00	10.00	10.00	10.00	10.00	10.00	10.00	120.00
						COSTEO.S/	0.00	0.00	10,000.00	0.00	0.00	0.00	0.00	0.00	0.00	0.00	0.00	0.00	10,000.00
					2026	FISICO	10.00	10.00	10.00	10.00	10.00	10.00	10.00	10.00	10.00	10.00	10.00	10.00	120.00
						COSTEO.S/	0.00	0.00	10,000.00	0.00	0.00	0.00	0.00	0.00	0.00	0.00	0.00	0.00	10,000.00
					2027	FISICO	10.00	10.00	10.00	10.00	10.00	10.00	10.00	10.00	10.00	10.00	10.00	10.00	120.00
						COSTEO.S/	0.00	0.00	10,000.00	0.00	0.00	0.00	0.00	0.00	0.00	0.00	0.00	0.00	10,000.00
AOI30177800050	MONITOREO DE LA EJECUCION DEL PLAN DE GOBIERNO DIGITAL 2023-2027	230101 - TACNA	DOCUMENTO	Alta	2025	FISICO	1.00	1.00	1.00	1.00	1.00	1.00	1.00	1.00	1.00	1.00	1.00	1.00	12.00
						COSTEO.S/	0.00	0.00	0.00	36,000.00	0.00	0.00	0.00	0.00	0.00	0.00	0.00	0.00	36,000.00
					2026	FISICO	1.00	1.00	1.00	1.00	1.00	1.00	1.00	1.00	1.00	1.00	1.00	1.00	12.00
						COSTEO.S/	0.00	0.00	0.00	36,000.00	0.00	0.00	0.00	0.00	0.00	0.00	0.00	0.00	36,000.00
					2027	FISICO	1.00	1.00	1.00	1.00	1.00	1.00	1.00	1.00	1.00	1.00	1.00	1.00	12.00
						COSTEO.S/	0.00	0.00	0.00	36,000.00	0.00	0.00	0.00	0.00	0.00	0.00	0.00	0.00	36,000.00
AOI30177800647	GESTIONAR CAPACITACIONES CON LA SECRETARIA DE GOBIERNO DIGITAL	230101 - TACNA	DOCUMENTO	Alta	2025	FISICO	1.00	1.00	1.00	1.00	1.00	0.00	0.00	0.00	0.00	0.00	0.00	0.00	5.00
						COSTEO.S/	0.00	10,000.00	0.00	0.00	10,000.00	0.00	0.00	0.00	0.00	0.00	0.00	0.00	20,000.00
					2026	FISICO	1.00	1.00	1.00	1.00	1.00	0.00	0.00	0.00	0.00	0.00	0.00	0.00	5.00
						COSTEO.S/	0.00	10,000.00	0.00	0.00	10,000.00	0.00	0.00	0.00	0.00	0.00	0.00	0.00	20,000.00
					2027	FISICO	1.00	1.00	1.00	1.00	1.00	0.00	0.00	0.00	0.00	0.00	0.00	0.00	5.00
						COSTEO.S/	0.00	10,000.00	0.00	0.00	10,000.00	0.00	0.00	0.00	0.00	0.00	0.00	0.00	20,000.00
AOI30177800648	ASISTENCIA TECNICA	230101 - TACNA	ACCION	Alta	2025	FISICO	120.00	120.00	120.00	120.00	120.00	120.00	120.00	120.00	120.00	120.00	120.00	120.00	1,440.00
						COSTEO.S/	0.00	5,000.00	0.00	0.00	0.00	0.00	0.00	0.00	0.00	0.00	0.00	0.00	5,000.00
					2026	FISICO	120.00	120.00	120.00	120.00	120.00	120.00	120.00	120.00	120.00	120.00	120.00	120.00	1,440.00
						COSTEO.S/	0.00	5,000.00	0.00	0.00	0.00	0.00	0.00	0.00	0.00	0.00	0.00	0.00	5,000.00
					2027	FISICO	120.00	120.00	120.00	120.00	120.00	120.00	120.00	120.00	120.00	120.00	120.00	120.00	1,440.00
						COSTEO.S/	0.00	5,000.00	0.00	0.00	0.00	0.00	0.00	0.00	0.00	0.00	0.00	0.00	5,000.00

AOI30177800649	ACTUALIZACIÓN DE MANUALES	230101 - TACNA	MANUAL	Alta	2025	FISICO	0.00	1.00	0.00	0.00	0.00	0.00	0.00	0.00	0.00	0.00	0.00	0.00	1.00
						COSTEO.S/	0.00	2,000.00	0.00	0.00	0.00	0.00	0.00	0.00	0.00	0.00	0.00	0.00	2,000.00
					2026	FISICO	0.00	1.00	0.00	0.00	0.00	0.00	0.00	0.00	0.00	0.00	0.00	0.00	1.00
						COSTEO.S/	0.00	2,000.00	0.00	0.00	0.00	0.00	0.00	0.00	0.00	0.00	0.00	0.00	2,000.00
					2027	FISICO	0.00	1.00	0.00	0.00	0.00	0.00	0.00	0.00	0.00	0.00	0.00	0.00	1.00
						COSTEO.S/	0.00	2,000.00	0.00	0.00	0.00	0.00	0.00	0.00	0.00	0.00	0.00	0.00	2,000.00
AOI30177800650	CONECTIVIDAD DE FIBRA OPTICA CON LAS SEDES	230101 - TACNA	ACCION	Alta	2025	FISICO	0.00	0.00	1.00	0.00	0.00	0.00	1.00	0.00	0.00	0.00	0.00	0.00	2.00
						COSTEO.S/	0.00	0.00	21,000.00	0.00	0.00	0.00	23,000.00	0.00	0.00	0.00	0.00	0.00	44,000.00
					2026	FISICO	0.00	0.00	1.00	0.00	0.00	0.00	1.00	0.00	0.00	0.00	0.00	0.00	2.00
						COSTEO.S/	0.00	0.00	21,000.00	0.00	0.00	0.00	23,000.00	0.00	0.00	0.00	0.00	0.00	44,000.00
					2027	FISICO	0.00	0.00	1.00	0.00	0.00	0.00	1.00	0.00	0.00	0.00	0.00	0.00	2.00
						COSTEO.S/	0.00	0.00	21,000.00	0.00	0.00	0.00	23,000.00	0.00	0.00	0.00	0.00	0.00	44,000.00
AOI30177800651	DESPLIEGUE DE ANTIVIRUS	230101 - TACNA	DOCUMENTO	Alta	2025	FISICO	0.00	0.00	0.00	0.00	0.00	480.00	0.00	0.00	0.00	0.00	0.00	0.00	480.00
						COSTEO.S/	0.00	0.00	0.00	0.00	0.00	26,000.00	0.00	0.00	0.00	0.00	0.00	0.00	26,000.00
					2026	FISICO	0.00	0.00	0.00	0.00	0.00	480.00	0.00	0.00	0.00	0.00	0.00	0.00	480.00
						COSTEO.S/	0.00	0.00	0.00	0.00	0.00	26,000.00	0.00	0.00	0.00	0.00	0.00	0.00	26,000.00
					2027	FISICO	0.00	0.00	0.00	0.00	0.00	480.00	0.00	0.00	0.00	0.00	0.00	0.00	480.00
						COSTEO.S/	0.00	0.00	0.00	0.00	0.00	26,000.00	0.00	0.00	0.00	0.00	0.00	0.00	26,000.00
AOI30177800652	MANTENIMIENTO PREVENTIVO DE LOS EQUIPOS DE COMPUTO	230101 - TACNA	REPORTE	Alta	2025	FISICO	0.00	0.00	0.00	0.00	0.00	140.00	140.00	140.00	140.00	0.00	0.00	0.00	560.00
						COSTEO.S/	0.00	15,000.00	0.00	0.00	0.00	0.00	0.00	0.00	0.00	0.00	0.00	0.00	15,000.00
					2026	FISICO	0.00	0.00	0.00	0.00	0.00	140.00	140.00	140.00	140.00	0.00	0.00	0.00	560.00
						COSTEO.S/	0.00	15,000.00	0.00	0.00	0.00	0.00	0.00	0.00	0.00	0.00	0.00	0.00	15,000.00
					2027	FISICO	0.00	0.00	0.00	0.00	0.00	140.00	140.00	140.00	140.00	0.00	0.00	0.00	560.00
						COSTEO.S/	0.00	15,000.00	0.00	0.00	0.00	0.00	0.00	0.00	0.00	0.00	0.00	0.00	15,000.00
AOI30177800653	ELABORACIÓN Y/O ACTUALIZACIÓN DE PLANES Y DIRECTIVAS	230101 - TACNA	DOCUMENTO	Alta	2025	FISICO	0.00	0.00	0.00	1.00	1.00	1.00	0.00	1.00	0.00	0.00	0.00	0.00	4.00
						COSTEO.S/	0.00	0.00	0.00	2,500.00	2,500.00	2,500.00	2,500.00	2,500.00	0.00	0.00	0.00	0.00	12,500.00
					2026	FISICO	0.00	0.00	0.00	1.00	1.00	1.00	0.00	1.00	0.00	0.00	0.00	0.00	4.00
						COSTEO.S/	0.00	0.00	0.00	2,500.00	2,500.00	2,500.00	2,500.00	2,500.00	0.00	0.00	0.00	0.00	12,500.00
					2027	FISICO	0.00	0.00	0.00	1.00	1.00	1.00	0.00	1.00	0.00	0.00	0.00	0.00	4.00
						COSTEO.S/	0.00	0.00	0.00	2,500.00	2,500.00	2,500.00	2,500.00	2,500.00	0.00	0.00	0.00	0.00	12,500.00
AOI30177800654	REVISION Y SEGUIMIENTO E IMPLEMENTACION DEL PLAN DE GOBIERNO DIGITAL 2023-2027	230101 - TACNA	DOCUMENTO	Alta	2025	FISICO	0.00	0.00	1.00	0.00	0.00	1.00	0.00	0.00	1.00	0.00	0.00	0.00	3.00
						COSTEO.S/	0.00	0.00	2,500.00	0.00	0.00	2,500.00	0.00	0.00	2,500.00	0.00	0.00	0.00	7,500.00
					2026	FISICO	0.00	0.00	1.00	0.00	0.00	1.00	0.00	0.00	1.00	0.00	0.00	0.00	3.00
						COSTEO.S/	0.00	0.00	2,500.00	0.00	0.00	2,500.00	0.00	0.00	2,500.00	0.00	0.00	0.00	7,500.00
					2027	FISICO	0.00	0.00	1.00	0.00	0.00	1.00	0.00	0.00	1.00	0.00	0.00	0.00	3.00
						COSTEO.S/	0.00	0.00	2,500.00	0.00	0.00	2,500.00	0.00	0.00	2,500.00	0.00	0.00	0.00	7,500.00
AOI30177800655	EVENTOS DE TECNOLOGIA DE LA INFORMACIÓN PARA TRANSFORMACIÓN DIGITAL	230101 - TACNA	EVENTOS	Alta	2025	FISICO	0.00	0.00	1.00	0.00	0.00	1.00	0.00	0.00	0.00	0.00	0.00	0.00	2.00
						COSTEO.S/	0.00	0.00	3,500.00	0.00	0.00	3,500.00	0.00	0.00	0.00	0.00	0.00	0.00	7,000.00
					2026	FISICO	0.00	0.00	1.00	0.00	0.00	1.00	0.00	0.00	0.00	0.00	0.00	0.00	2.00
						COSTEO.S/	0.00	0.00	3,500.00	0.00	0.00	3,500.00	0.00	0.00	0.00	0.00	0.00	0.00	7,000.00
					2027	FISICO	0.00	0.00	1.00	0.00	0.00	1.00	0.00	0.00	0.00	0.00	0.00	0.00	2.00
						COSTEO.S/	0.00	0.00	3,500.00	0.00	0.00	3,500.00	0.00	0.00	0.00	0.00	0.00	0.00	7,000.00

CENTRO DE COSTO: 03.07.06 - Oficina de Equipo Mecanico

OEI.07 - FORTALECER LA GESTION INSTITUCIONAL

AEI.07.01 - RECAUDACIÓN TRIBUTARIA Y NO TRIBUTARIA OPORTUNA EN BENEFICIO DE LA MUNICIPALIDAD.

CODIGO	ACTIVIDAD OPERATIVA	UBIGEO	U.M.	PRIORIDAD	PERIODO MULTIANUAL	PROGRAMACION MENSUAL													TOTAL ANUAL
						META	01	02	03	04	05	06	07	08	09	10	11	12	
AOI30177800432	RECUPERACIÓN DE CUENTAS POR COBRAR	230101 - TACNA	SOLES	Muy Alta	2025	FISICO	45,000.00	50,000.00	129,500.00	277,500.00	286,000.00	451,000.00	270,000.00	250,000.00	250,000.00	226,000.00	290,500.00	818,000.00	3,343,500.00
						COSTEO.S/	2,300.00	15,825.15	2,300.00	2,300.00	2,300.00	2,300.00	3,762.23	2,300.00	2,300.00	2,300.00	4,600.00	9,334.58	51,921.96
					2026	FISICO	45,000.00	50,000.00	129,500.00	277,500.00	286,000.00	451,000.00	270,000.00	250,000.00	250,000.00	226,000.00	290,500.00	818,000.00	3,343,500.00
						COSTEO.S/	2,300.00	15,825.15	2,300.00	2,300.00	2,300.00	2,300.00	3,762.23	2,300.00	2,300.00	2,300.00	4,600.00	9,334.58	51,921.96
					2027	FISICO	45,000.00	50,000.00	129,500.00	277,500.00	286,000.00	451,000.00	270,000.00	250,000.00	250,000.00	226,000.00	290,500.00	818,000.00	3,343,500.00
						COSTEO.S/	2,300.00	15,825.15	2,300.00	2,300.00	2,300.00	2,300.00	3,762.23	2,300.00	2,300.00	2,300.00	4,600.00	9,334.58	51,921.96

AOI30177800433	GESTIONAR EL SANEAMIENTO FÍSICO LEGAL DE CANTERA	230101 - TACNA	DOCUMENTO	Muy Alta	2025	FISICO	0.00	1.00	1.00	0.00	1.00	1.00	0.00	1.00	1.00	0.00	1.00	1.00	8.00
						COSTEO.S/	2,000.00	5,000.00	5,000.00	2,000.00	5,000.00	2,000.00	5,000.00	2,000.00	5,000.00	2,000.00	5,000.00	2,000.00	42,000.00
					2026	FISICO	0.00	1.00	1.00	0.00	1.00	1.00	0.00	1.00	1.00	0.00	1.00	1.00	8.00
						COSTEO.S/	2,000.00	5,000.00	5,000.00	2,000.00	5,000.00	2,000.00	5,000.00	2,000.00	5,000.00	2,000.00	5,000.00	2,000.00	42,000.00
					2027	FISICO	0.00	1.00	1.00	0.00	1.00	1.00	0.00	1.00	1.00	0.00	1.00	1.00	8.00
						COSTEO.S/	2,000.00	5,000.00	5,000.00	2,000.00	5,000.00	2,000.00	5,000.00	2,000.00	5,000.00	2,000.00	5,000.00	2,000.00	42,000.00
AOI30177800434	FORMULACIÓN DE PLAN DE SEGURIDAD Y SALUD EN EL TRABAJO	230101 - TACNA	DOCUMENTO	Muy Alta	2025	FISICO	1.00	0.00	0.00	0.00	0.00	0.00	1.00	0.00	0.00	0.00	0.00	0.00	2.00
						COSTEO.S/	0.00	7,000.00	0.00	0.00	0.00	0.00	0.00	2,332.71	0.00	0.00	0.00	0.00	9,332.71
					2026	FISICO	1.00	0.00	0.00	0.00	0.00	0.00	1.00	0.00	0.00	0.00	0.00	0.00	2.00
						COSTEO.S/	0.00	7,000.00	0.00	0.00	0.00	0.00	0.00	2,332.71	0.00	0.00	0.00	0.00	9,332.71
					2027	FISICO	1.00	0.00	0.00	0.00	0.00	0.00	1.00	0.00	0.00	0.00	0.00	0.00	2.00
						COSTEO.S/	0.00	7,000.00	0.00	0.00	0.00	0.00	0.00	2,332.71	0.00	0.00	0.00	0.00	9,332.71
AOI30177800435	SUPERVISAR EL USO ADECUADO DE IMPLEMENTOS DE SEGURIDAD PERSONAL, MAQUINARIA, EQUIPOS Y UNIDADES VEHICULARES	230101 - TACNA	INFORME	Muy Alta	2025	FISICO	1.00	1.00	1.00	1.00	1.00	1.00	1.00	1.00	1.00	1.00	1.00	1.00	12.00
						COSTEO.S/	2,000.00	15,749.60	12,430.00	2,000.00	2,000.00	2,000.00	41,378.02	2,000.00	2,000.00	2,000.00	2,000.00	2,000.00	87,557.62
					2026	FISICO	1.00	1.00	1.00	1.00	1.00	1.00	1.00	1.00	1.00	1.00	1.00	1.00	12.00
						COSTEO.S/	2,000.00	15,749.60	12,430.00	2,000.00	2,000.00	2,000.00	41,378.02	2,000.00	2,000.00	2,000.00	2,000.00	2,000.00	87,557.62
					2027	FISICO	1.00	1.00	1.00	1.00	1.00	1.00	1.00	1.00	1.00	1.00	1.00	1.00	12.00
						COSTEO.S/	2,000.00	15,749.60	12,430.00	2,000.00	2,000.00	2,000.00	41,378.02	2,000.00	2,000.00	2,000.00	2,000.00	2,000.00	87,557.62
AOI30177800436	GESTIONAR LA ACTUALIZACIÓN DE COSTOS POR VENTA DE AGREGADOS Y SERVICIOS	230101 - TACNA	DOCUMENTO	Muy Alta	2025	FISICO	1.00	1.00	1.00	1.00	1.00	1.00	1.00	1.00	1.00	1.00	1.00	1.00	12.00
						COSTEO.S/	4,000.00	4,000.00	4,000.00	4,000.00	4,000.00	4,000.00	4,000.00	4,000.00	4,000.00	4,000.00	4,000.00	4,000.00	48,000.00
					2026	FISICO	1.00	1.00	1.00	1.00	1.00	1.00	1.00	1.00	1.00	1.00	1.00	1.00	12.00
						COSTEO.S/	4,000.00	4,000.00	4,000.00	4,000.00	4,000.00	4,000.00	4,000.00	4,000.00	4,000.00	4,000.00	4,000.00	4,000.00	48,000.00
					2027	FISICO	1.00	1.00	1.00	1.00	1.00	1.00	1.00	1.00	1.00	1.00	1.00	1.00	12.00
						COSTEO.S/	4,000.00	4,000.00	4,000.00	4,000.00	4,000.00	4,000.00	4,000.00	4,000.00	4,000.00	4,000.00	4,000.00	4,000.00	48,000.00
AOI30177800437	MANTENIMIENTO Y REPARACION DE MAQUINARIA	230101 - TACNA	VEHICULOS	Muy Alta	2025	FISICO	8.00	17.00	16.00	18.00	15.00	14.00	17.00	18.00	19.00	15.00	14.00	17.00	188.00
						COSTEO.S/	0.00	0.00	0.00	0.00	0.00	0.00	0.00	0.00	0.00	0.00	0.00	0.00	0.00
					2026	FISICO	8.00	17.00	16.00	18.00	15.00	14.00	17.00	18.00	19.00	15.00	14.00	17.00	188.00
						COSTEO.S/	0.00	0.00	0.00	0.00	0.00	0.00	0.00	0.00	0.00	0.00	0.00	0.00	0.00
					2027	FISICO	8.00	17.00	16.00	18.00	15.00	14.00	17.00	18.00	19.00	15.00	14.00	17.00	188.00
						COSTEO.S/	0.00	0.00	0.00	0.00	0.00	0.00	0.00	0.00	0.00	0.00	0.00	0.00	0.00
AOI30177800438	ALQUILER DE MAQUINARIA Y EQUIPOS A MPT Y CONVENIOS	230101 - TACNA	HORAS	Muy Alta	2025	FISICO	595.00	598.00	1,088.00	1,088.00	1,088.00	1,088.00	1,088.00	1,088.00	1,088.00	1,088.00	1,088.00	595.00	11,580.00
						COSTEO.S/	34,135.00	126,315.00	126,315.00	126,315.00	126,315.00	126,315.00	126,315.00	126,315.00	126,315.00	126,315.00	126,315.00	126,315.00	1,423,600.00
					2026	FISICO	595.00	598.00	1,088.00	1,088.00	1,088.00	1,088.00	1,088.00	1,088.00	1,088.00	1,088.00	1,088.00	595.00	11,580.00
						COSTEO.S/	34,135.00	126,315.00	126,315.00	126,315.00	126,315.00	126,315.00	126,315.00	126,315.00	126,315.00	126,315.00	126,315.00	126,315.00	1,423,600.00
					2027	FISICO	595.00	598.00	1,088.00	1,088.00	1,088.00	1,088.00	1,088.00	1,088.00	1,088.00	1,088.00	1,088.00	595.00	11,580.00
						COSTEO.S/	34,135.00	126,315.00	126,315.00	126,315.00	126,315.00	126,315.00	126,315.00	126,315.00	126,315.00	126,315.00	126,315.00	126,315.00	1,423,600.00
AOI30177800441	VALORIZACION DE ALQUILER MAQUINARIA	230101 - TACNA	SOLES	Muy Alta	2025	FISICO	102,050.00	102,656.00	188,156.00	188,156.00	188,156.00	188,156.00	188,156.00	188,156.00	188,156.00	188,156.00	188,156.00	102,050.00	2,000,160.00
						COSTEO.S/	3,500.00	3,500.00	38,500.00	3,500.00	3,500.00	3,500.00	3,500.00	3,500.00	3,500.00	3,500.00	3,500.00	3,500.00	77,000.00
					2026	FISICO	102,050.00	102,656.00	188,156.00	188,156.00	188,156.00	188,156.00	188,156.00	188,156.00	188,156.00	188,156.00	188,156.00	102,050.00	2,000,160.00
						COSTEO.S/	3,500.00	3,500.00	38,500.00	3,500.00	3,500.00	3,500.00	3,500.00	3,500.00	3,500.00	3,500.00	3,500.00	3,500.00	77,000.00
					2027	FISICO	102,050.00	102,656.00	188,156.00	188,156.00	188,156.00	188,156.00	188,156.00	188,156.00	188,156.00	188,156.00	188,156.00	102,050.00	2,000,160.00
						COSTEO.S/	3,500.00	3,500.00	38,500.00	3,500.00	3,500.00	3,500.00	3,500.00	3,500.00	3,500.00	3,500.00	3,500.00	3,500.00	77,000.00
AOI30177800444	MANTENIMIENTO DE MAQUINARIA Y EQUIPO - CANTERA	230101 - TACNA	MAQUINARIA	Muy Alta	2025	FISICO	2.00	2.00	2.00	2.00	2.00	2.00	2.00	2.00	2.00	2.00	2.00	2.00	24.00
						COSTEO.S/	8,000.00	41,500.00	47,030.00	8,000.00	8,000.00	0.00	50,030.00	8,000.00	19,000.00	11,500.00	8,000.00	0.00	209,060.00
					2026	FISICO	2.00	2.00	2.00	2.00	2.00	2.00	2.00	2.00	2.00	2.00	2.00	2.00	24.00
						COSTEO.S/	8,000.00	41,500.00	47,030.00	8,000.00	8,000.00	0.00	50,030.00	8,000.00	19,000.00	11,500.00	8,000.00	0.00	209,060.00
					2027	FISICO	2.00	2.00	2.00	2.00	2.00	2.00	2.00	2.00	2.00	2.00	2.00	2.00	24.00
						COSTEO.S/	8,000.00	41,500.00	47,030.00	8,000.00	8,000.00	0.00	50,030.00	8,000.00	19,000.00	11,500.00	8,000.00	0.00	209,060.00
AOI30177800445	PRODUCCION DE AGREGADOS DE CONSTRUCCION	230101 - TACNA	M3	Muy Alta	2025	FISICO	1,950.00	1,950.00	2,190.00	2,190.00	2,190.00	2,190.00	2,190.00	2,190.00	2,190.00	2,190.00	2,190.00	1,990.00	25,600.00
						COSTEO.S/	5,000.00	5,000.00	5,000.00	5,000.00	5,000.00	5,000.00	5,000.00	5,000.00	5,000.00	39,146.20	5,000.00	5,000.00	94,146.20
					2026	FISICO	1,950.00	1,950.00	2,190.00	2,190.00	2,190.00	2,190.00	2,190.00	2,190.00	2,190.00	2,190.00	2,190.00	1,990.00	25,600.00
						COSTEO.S/	5,000.00	5,000.00	5,000.00	5,000.00	5,000.00	5,000.00	5,000.00	5,000.00	5,000.00	39,146.20	5,000.00	5,000.00	94,146.20
					2027	FISICO	1,950.00	1,950.00	2,190.00	2,190.00	2,190.00	2,190.00	2,190.00	2,190.00	2,190.00	2,190.00	2,190.00	1,990.00	25,600.00
						COSTEO.S/	5,000.00	5,000.00	5,000.00	5,000.00	5,000.00	5,000.00	5,000.00	5,000.00	5,000.00	39,146.20	5,000.00	5,000.00	94,146.20

MUNICIPALIDAD PROVINCIAL DE TACNA
A. TICONA
JOGP Y MI

AOI30177800446	REPORTE MENSUAL DE ENTREGA DE AGREGADOS	230101 - TACNA	SOLES	Muy Alta	2025	FISICO	114,307.80	114,307.80	128,407.40	128,407.40	128,407.40	128,407.40	128,407.40	128,407.40	128,407.40	128,407.40	128,407.40	116,453.00	1,500,735.20
						COSTEO.S/	1,500.00	11,115.00	1,500.00	7,910.00	1,500.00	1,500.00	11,115.00	1,500.00	1,500.00	7,910.00	1,500.00	1,500.00	50,050.00
					2026	FISICO	114,307.80	114,307.80	128,407.40	128,407.40	128,407.40	128,407.40	128,407.40	128,407.40	128,407.40	128,407.40	128,407.40	116,453.00	1,500,735.20
						COSTEO.S/	1,500.00	11,115.00	1,500.00	7,910.00	1,500.00	1,500.00	11,115.00	1,500.00	1,500.00	7,910.00	1,500.00	1,500.00	50,050.00
					2027	FISICO	114,307.80	114,307.80	128,407.40	128,407.40	128,407.40	128,407.40	128,407.40	128,407.40	128,407.40	128,407.40	128,407.40	116,453.00	1,500,735.20
						COSTEO.S/	1,500.00	11,115.00	1,500.00	7,910.00	1,500.00	1,500.00	11,115.00	1,500.00	1,500.00	7,910.00	1,500.00	1,500.00	50,050.00
AOI30177800447	VALORIZACION DE AGREGADOS	230101 - TACNA	SOLES	Muy Alta	2025	FISICO	27,830.00	33,560.00	40,475.00	39,775.00	32,700.00	35,100.00	36,600.00	28,950.00	33,575.00	42,950.00	37,725.00	39,750.00	428,990.00
						COSTEO.S/	4,000.00	4,000.00	4,000.00	4,000.00	4,000.00	4,000.00	4,000.00	4,000.00	4,000.00	4,000.00	4,000.00	4,000.00	48,000.00
					2026	FISICO	27,830.00	33,560.00	40,475.00	39,775.00	32,700.00	35,100.00	36,600.00	28,950.00	33,575.00	42,950.00	37,725.00	39,750.00	428,990.00
						COSTEO.S/	4,000.00	4,000.00	4,000.00	4,000.00	4,000.00	4,000.00	4,000.00	4,000.00	4,000.00	4,000.00	4,000.00	4,000.00	48,000.00
					2027	FISICO	27,830.00	33,560.00	40,475.00	39,775.00	32,700.00	35,100.00	36,600.00	28,950.00	33,575.00	42,950.00	37,725.00	39,750.00	428,990.00
						COSTEO.S/	4,000.00	4,000.00	4,000.00	4,000.00	4,000.00	4,000.00	4,000.00	4,000.00	4,000.00	4,000.00	4,000.00	4,000.00	48,000.00
AOI30177800448	ESTRUCTURAS METAL MADERA	230101 - TACNA	UNIDAD	Muy Alta	2025	FISICO	0.00	1.00	0.00	0.00	0.00	0.00	0.00	0.00	0.00	0.00	0.00	0.00	1.00
						COSTEO.S/	5,000.00	63,282.00	5,000.00	5,000.00	5,000.00	5,000.00	5,000.00	5,000.00	5,000.00	5,000.00	5,000.00	5,000.00	118,282.00
					2026	FISICO	0.00	1.00	0.00	0.00	0.00	0.00	0.00	0.00	0.00	0.00	0.00	0.00	1.00
						COSTEO.S/	5,000.00	63,282.00	5,000.00	5,000.00	5,000.00	5,000.00	5,000.00	5,000.00	5,000.00	5,000.00	5,000.00	5,000.00	118,282.00
					2027	FISICO	0.00	1.00	0.00	0.00	0.00	0.00	0.00	0.00	0.00	0.00	0.00	0.00	1.00
						COSTEO.S/	5,000.00	63,282.00	5,000.00	5,000.00	5,000.00	5,000.00	5,000.00	5,000.00	5,000.00	5,000.00	5,000.00	5,000.00	118,282.00

CENTRO DE COSTO: 03.07.07 - Oficina de Bienes Inmuebles

OEI.02 - PROMOVER EL DESARROLLO URBANO TERRITORIAL ORDENADO Y SOSTENIBLE EN LA PROVINCIA

AEI.02.04 - SANEAMIENTO FÍSICO LEGAL DE PREDIOS FOCALIZADO EN LA PROVINCIA.

CODIGO	ACTIVIDAD OPERATIVA	UBIGEO	U.M.	PRIORIDAD	PERIODO MULTIANUAL	PROGRAMACION MENSUAL META	01	02	03	04	05	06	07	08	09	10	11	12	TOTAL ANUAL
AOI30177800341	VERIFICACION DEL USO Y DESTINO DE BIENES INMUEBLES	230101 - TACNA	INSPECCION	Muy Alta	2025	FISICO	5.00	15.00	10.00	20.00	20.00	25.00	25.00	20.00	20.00	25.00	20.00	15.00	220.00
						COSTEO.S/	35,000.00	39,060.00	15,000.00	35,000.00	15,000.00	7,500.00	21,390.00	7,500.00	7,500.00	17,500.00	7,500.00	17,500.00	225,450.00
					2026	FISICO	5.00	15.00	10.00	20.00	20.00	25.00	25.00	20.00	20.00	25.00	20.00	15.00	220.00
						COSTEO.S/	35,000.00	39,060.00	15,000.00	35,000.00	15,000.00	7,500.00	21,390.00	7,500.00	7,500.00	17,500.00	7,500.00	17,500.00	225,450.00
					2027	FISICO	5.00	15.00	10.00	20.00	20.00	25.00	25.00	20.00	20.00	25.00	20.00	15.00	220.00
						COSTEO.S/	35,000.00	39,060.00	15,000.00	35,000.00	15,000.00	7,500.00	21,390.00	7,500.00	7,500.00	17,500.00	7,500.00	17,500.00	225,450.00
AOI30177800342	INVENTARIO DE BIENES INMUEBLES	230101 - TACNA	INFORME	Muy Alta	2025	FISICO	0.00	0.00	0.00	0.00	0.00	0.00	0.00	0.00	0.00	0.00	0.00	1.00	1.00
						COSTEO.S/	0.00	0.00	0.00	0.00	0.00	0.00	0.00	0.00	0.00	103,391.02	0.00	0.00	103,391.02
					2026	FISICO	0.00	0.00	0.00	0.00	0.00	0.00	0.00	0.00	0.00	0.00	0.00	1.00	1.00
						COSTEO.S/	0.00	0.00	0.00	0.00	0.00	0.00	0.00	0.00	0.00	103,391.02	0.00	0.00	103,391.02
					2027	FISICO	0.00	0.00	0.00	0.00	0.00	0.00	0.00	0.00	0.00	0.00	0.00	1.00	1.00
						COSTEO.S/	0.00	0.00	0.00	0.00	0.00	0.00	0.00	0.00	0.00	103,391.02	0.00	0.00	103,391.02
AOI30177800343	SANEAMIENTO DE PROPIEDADES MUNICIAPLES	230101 - TACNA	FICHA CATASTRAL	Muy Alta	2025	FISICO	0.00	2.00	0.00	0.00	0.00	0.00	0.00	5.00	0.00	0.00	0.00	0.00	7.00
						COSTEO.S/	0.00	0.00	0.00	0.00	0.00	0.00	0.00	0.00	103.80	0.00	0.00	0.00	103.80
					2026	FISICO	0.00	2.00	0.00	0.00	0.00	0.00	0.00	5.00	0.00	0.00	0.00	0.00	7.00
						COSTEO.S/	0.00	0.00	0.00	0.00	0.00	0.00	0.00	0.00	103.80	0.00	0.00	0.00	103.80
					2027	FISICO	0.00	2.00	0.00	0.00	0.00	0.00	0.00	5.00	0.00	0.00	0.00	0.00	7.00
						COSTEO.S/	0.00	0.00	0.00	0.00	0.00	0.00	0.00	0.00	103.80	0.00	0.00	0.00	103.80
AOI30177800620	DIAGNOSTICO EN ACTOS DE ADMINISTRACIÓN DE LOS BIENES INMUEBLES	230101 - TACNA	INFORME	Alta	2025	FISICO	5.00	15.00	13.00	20.00	10.00	25.00	20.00	25.00	20.00	10.00	15.00	15.00	193.00
						COSTEO.S/	0.00	3,868.50	0.00	3,300.00	0.00	0.00	2,542.00	0.00	0.00	0.00	0.00	0.00	9,710.50
					2026	FISICO	5.00	15.00	13.00	20.00	10.00	25.00	20.00	25.00	20.00	10.00	15.00	15.00	193.00
						COSTEO.S/	0.00	3,868.50	0.00	3,300.00	0.00	0.00	2,542.00	0.00	0.00	0.00	0.00	0.00	9,710.50
					2027	FISICO	5.00	15.00	13.00	20.00	10.00	25.00	20.00	25.00	20.00	10.00	15.00	15.00	193.00
						COSTEO.S/	0.00	3,868.50	0.00	3,300.00	0.00	0.00	2,542.00	0.00	0.00	0.00	0.00	0.00	9,710.50

CENTRO DE COSTO: 03.08 - Oficina General de Gestión de Recursos Humanos

OEI.07 - FORTALECER LA GESTION INSTITUCIONAL

AEI.07.04 - CAPACIDADES FORTALECIDAS DEL PERSONAL DE LA MUNICIPALIDAD PROVINCIAL

CODIGO	ACTIVIDAD OPERATIVA	UBIGEO	U.M.	PRIORIDAD	PERIODO MULTIANUAL	PROGRAMACION MENSUAL META	01	02	03	04	05	06	07	08	09	10	11	12	TOTAL ANUAL

AOI30177800608	ELABORAR LA PLANILLA DEL PERSONAL ACTIVO, PENSIONISTA, CONTRATOS CAS Y CONTROL DE ASISTENCIA OTROS	230101 - TACNA	PLANILLA	Muy Alta	2025	FISICO	1.00	1.00	1.00	1.00	1.00	1.00	1.00	1.00	1.00	1.00	1.00	1.00	12.00
						COSTEO.S/	114,533.33	114,533.33	114,533.33	114,533.33	114,533.33	114,533.33	114,533.33	114,533.33	114,533.33	114,533.33	114,533.33	114,533.37	1,374,400.00
					2026	FISICO	1.00	1.00	1.00	1.00	1.00	1.00	1.00	1.00	1.00	1.00	1.00	1.00	12.00
						COSTEO.S/	114,533.33	114,533.33	114,533.33	114,533.33	114,533.33	114,533.33	114,533.33	114,533.33	114,533.33	114,533.33	114,533.33	114,533.37	1,374,400.00
					2027	FISICO	1.00	1.00	1.00	1.00	1.00	1.00	1.00	1.00	1.00	1.00	1.00	1.00	12.00
						COSTEO.S/	114,533.33	114,533.33	114,533.33	114,533.33	114,533.33	114,533.33	114,533.33	114,533.33	114,533.33	114,533.33	114,533.33	114,533.37	1,374,400.00

AEI.07.06 - INSTRUMENTOS DE GESTIÓN ACTUALIZADOS EN BENEFICIO DE LA ADMINISTRACIÓN MUNICIPAL

CODIGO	ACTIVIDAD OPERATIVA	UBIGEO	U.M.	PRIORIDAD	PERIODO MULTIANUAL	META	PROGRAMACION MENSUAL 01	02	03	04	05	06	07	08	09	10	11	12	TOTAL ANUAL
AOI30177800498	ELABORAR LA PLANILLA DEL PERSONAL ACTIVO, PENSIONISTA, CONTRATOS CAS Y CONTROL DE ASISTENCIA	230101 - TACNA	PLANILLA	Muy Alta	2025	FISICO	20.00	20.00	20.00	21.00	20.00	20.00	20.00	20.00	20.00	20.00	21.00	23.00	245.00
						COSTEO.S/	1,763,024.06	1,763,564.06	2,636,740.17	2,636,740.17	2,636,740.17	2,636,740.17	1,766,924.66	1,765,784.06	1,765,424.15	1,763,028.76	1,763,024.15	1,763,024.07	24,660,758.65
					2026	FISICO	20.00	20.00	20.00	21.00	20.00	20.00	20.00	20.00	20.00	20.00	21.00	23.00	245.00
						COSTEO.S/	1,763,024.06	1,763,564.06	2,636,740.17	2,636,740.17	2,636,740.17	2,636,740.17	1,766,924.66	1,765,784.06	1,765,424.15	1,763,028.76	1,763,024.15	1,763,024.07	24,660,758.65
					2027	FISICO	20.00	20.00	20.00	21.00	20.00	20.00	20.00	20.00	20.00	20.00	21.00	23.00	245.00
						COSTEO.S/	1,763,024.06	1,763,564.06	2,636,740.17	2,636,740.17	2,636,740.17	2,636,740.17	1,766,924.66	1,765,784.06	1,765,424.15	1,763,028.76	1,763,024.15	1,763,024.07	24,660,758.65
AOI30177800499	ELABORAR, TRAMITAR Y SEGUIMIENTO ANTE ESSALUD, SUBSIDIOS, INCAPACIDAD Y OTROS	230101 - TACNA	PERSONA	Muy Alta	2025	FISICO	66.00	53.00	436.00	401.00	518.00	51.00	177.00	51.00	179.00	556.00	53.00	55.00	2,596.00
						COSTEO.S/	0.00	2,000.00	1,232.00	4,000.00	0.00	4,000.00	11,184.05	1,260.00	0.00	0.00	0.00	0.00	23,676.05
					2026	FISICO	66.00	53.00	436.00	401.00	518.00	51.00	177.00	51.00	179.00	556.00	53.00	55.00	2,596.00
						COSTEO.S/	0.00	2,000.00	1,232.00	4,000.00	0.00	4,000.00	11,184.05	1,260.00	0.00	0.00	0.00	0.00	23,676.05
					2027	FISICO	66.00	53.00	436.00	401.00	518.00	51.00	177.00	51.00	179.00	556.00	53.00	55.00	2,596.00
						COSTEO.S/	0.00	2,000.00	1,232.00	4,000.00	0.00	4,000.00	11,184.05	1,260.00	0.00	0.00	0.00	0.00	23,676.05
AOI30177800500	EMITIR DE INFORMES ESCALAFONARIOS	230101 - TACNA	INFORME	Muy Alta	2025	FISICO	90.00	90.00	91.00	90.00	90.00	91.00	90.00	90.00	91.00	80.00	90.00	100.00	1,083.00
						COSTEO.S/	0.00	0.00	0.00	356.00	528.00	0.00	180.00	180.00	180.00	0.00	0.00	0.00	1,424.00
					2026	FISICO	90.00	90.00	91.00	90.00	90.00	91.00	90.00	90.00	91.00	80.00	90.00	100.00	1,083.00
						COSTEO.S/	0.00	0.00	0.00	356.00	528.00	0.00	180.00	180.00	180.00	0.00	0.00	0.00	1,424.00
					2027	FISICO	90.00	90.00	91.00	90.00	90.00	91.00	90.00	90.00	91.00	80.00	90.00	100.00	1,083.00
						COSTEO.S/	0.00	0.00	0.00	356.00	528.00	0.00	180.00	180.00	180.00	0.00	0.00	0.00	1,424.00
AOI30177800501	FORTALECER LA GESTIÓN ADMINISTRATIVA EN MATERIA DE RECURSOS HUMANOS	230101 - TACNA	DOCUMENTO	Muy Alta	2025	FISICO	182.00	192.00	188.00	198.00	138.00	198.00	190.00	200.00	188.00	198.00	188.00	198.00	2,258.00
						COSTEO.S/	2,500.00	7,421.50	3,059.00	1,048.00	1,098.00	900.00	6,140.00	2,648.00	0.00	0.00	0.00	0.00	24,814.50
					2026	FISICO	182.00	192.00	188.00	198.00	138.00	198.00	190.00	200.00	188.00	198.00	188.00	198.00	2,258.00
						COSTEO.S/	2,500.00	7,421.50	3,059.00	1,048.00	1,098.00	900.00	6,140.00	2,648.00	0.00	0.00	0.00	0.00	24,814.50
					2027	FISICO	182.00	192.00	188.00	198.00	138.00	198.00	190.00	200.00	188.00	198.00	188.00	198.00	2,258.00
						COSTEO.S/	2,500.00	7,421.50	3,059.00	1,048.00	1,098.00	900.00	6,140.00	2,648.00	0.00	0.00	0.00	0.00	24,814.50
AOI30177800502	GESTIONAR LA SEGURIDAD Y SALUD EN EL TRABAJO A TRAVES DE MONITOREO DE AUDITORIAS Y SUPERVISION DEL CUMPLIMIENTO DE NORMAS DE SEGURIDAD	230101 - TACNA	DOCUMENTO	Muy Alta	2025	FISICO	0.00	2.00	4.00	4.00	5.00	5.00	4.00	3.00	5.00	3.00	5.00	4.00	44.00
						COSTEO.S/	0.00	275.00	650.00	1,756.00	0.00	0.00	5,299.00	4,212.00	0.00	0.00	0.00	0.00	12,192.00
					2026	FISICO	0.00	2.00	4.00	4.00	5.00	5.00	4.00	3.00	5.00	3.00	5.00	4.00	44.00
						COSTEO.S/	0.00	275.00	650.00	1,756.00	0.00	0.00	5,299.00	4,212.00	0.00	0.00	0.00	0.00	12,192.00
					2027	FISICO	0.00	2.00	4.00	4.00	5.00	5.00	4.00	3.00	5.00	3.00	5.00	4.00	44.00
						COSTEO.S/	0.00	275.00	650.00	1,756.00	0.00	0.00	5,299.00	4,212.00	0.00	0.00	0.00	0.00	12,192.00
AOI30177800503	GESTIONAR LOS PROCESOS TECNICOS, LEGAL Y LABORAL EN RECURSOS HUMANOS	230101 - TACNA	DOCUMENTO	Muy Alta	2025	FISICO	98.00	130.00	157.00	155.00	159.00	153.00	158.00	154.00	156.00	155.00	150.00	154.00	1,779.00
						COSTEO.S/	4,600.00	8,047.80	0.00	750.00	0.00	0.00	0.00	0.00	0.00	0.00	0.00	0.00	13,397.80
					2026	FISICO	98.00	130.00	157.00	155.00	159.00	153.00	158.00	154.00	156.00	155.00	150.00	154.00	1,779.00
						COSTEO.S/	4,600.00	8,047.80	0.00	750.00	0.00	0.00	0.00	0.00	0.00	0.00	0.00	0.00	13,397.80
					2027	FISICO	98.00	130.00	157.00	155.00	159.00	153.00	158.00	154.00	156.00	155.00	150.00	154.00	1,779.00
						COSTEO.S/	4,600.00	8,047.80	0.00	750.00	0.00	0.00	0.00	0.00	0.00	0.00	0.00	0.00	13,397.80
AOI30177800504	MONITOREAR EL AVANCE Y APLICACIÓN DEL SISTEMA DE PROCEDIMIENTO ADMINISTRATIVO DISCIPLINARIO	230101 - TACNA	EXPEDIENTE	Muy Alta	2025	FISICO	18.00	18.00	18.00	18.00	18.00	18.00	18.00	18.00	18.00	18.00	18.00	18.00	216.00
						COSTEO.S/	0.00	1,520.00	4,613.00	0.00	0.00	0.00	0.00	0.00	0.00	0.00	0.00	0.00	6,133.00
					2026	FISICO	18.00	18.00	18.00	18.00	18.00	18.00	18.00	18.00	18.00	18.00	18.00	18.00	216.00
						COSTEO.S/	0.00	1,520.00	4,613.00	0.00	0.00	0.00	0.00	0.00	0.00	0.00	0.00	0.00	6,133.00
					2027	FISICO	18.00	18.00	18.00	18.00	18.00	18.00	18.00	18.00	18.00	18.00	18.00	18.00	216.00
						COSTEO.S/	0.00	1,520.00	4,613.00	0.00	0.00	0.00	0.00	0.00	0.00	0.00	0.00	0.00	6,133.00

CENTRO DE COSTO: 04.01 - Gerencia de Desarrollo Urbano

OEI.02 - PROMOVER EL DESARROLLO URBANO TERRITORIAL ORDENADO Y SOSTENIBLE EN LA PROVINCIA

AEI.02.01 - PLAN DE DESARROLLO URBANO IMPLEMENTADO EN LA PROVINCIA

CODIGO	ACTIVIDAD OPERATIVA	UBIGEO	U.M.	PRIORIDAD	PERIODO MULTIANUAL	META	PROGRAMACION MENSUAL 01	02	03	04	05	06	07	08	09	10	11	12	TOTAL ANUAL
AOI30177800301	EVALUACION, ATENCION Y ASESORAMIENTO DE CASOS	230101 - TACNA	EXPEDIENTE	Muy Alta	2025	FISICO	25.00	25.00	25.00	25.00	25.00	25.00	25.00	25.00	25.00	25.00	25.00	25.00	300.00
						COSTEO.S/	319,750.50	318,750.50	318,750.50	318,750.50	318,750.50	319,750.50	318,750.50	318,750.50	318,750.50	318,750.50	318,750.50	318,750.50	3,827,006.00
					2026	FISICO	25.00	25.00	25.00	25.00	25.00	25.00	25.00	25.00	25.00	25.00	25.00	25.00	300.00
						COSTEO.S/	319,750.50	318,750.50	318,750.50	318,750.50	318,750.50	319,750.50	318,750.50	318,750.50	318,750.50	318,750.50	318,750.50	318,750.50	3,827,006.00
					2027	FISICO	25.00	25.00	25.00	25.00	25.00	25.00	25.00	25.00	25.00	25.00	25.00	25.00	300.00
						COSTEO.S/	319,750.50	318,750.50	318,750.50	318,750.50	318,750.50	319,750.50	318,750.50	318,750.50	318,750.50	318,750.50	318,750.50	318,750.50	3,827,006.00
AOI30177800305	RESOLUCIONES DE ACTOS ADMINISTRATIVOS	230101 - TACNA	RESOLUCION	Muy Alta	2025	FISICO	20.00	20.00	20.00	20.00	20.00	20.00	20.00	20.00	20.00	20.00	20.00	20.00	240.00
						COSTEO.S/	3,500.00	4,000.00	4,000.00	4,000.00	4,000.00	4,000.00	4,500.00	4,500.00	4,500.00	4,500.00	4,500.00	4,500.00	50,500.00
					2026	FISICO	20.00	20.00	20.00	20.00	20.00	20.00	20.00	20.00	20.00	20.00	20.00	20.00	240.00
						COSTEO.S/	3,500.00	4,000.00	4,000.00	4,000.00	4,000.00	4,000.00	4,500.00	4,500.00	4,500.00	4,500.00	4,500.00	4,500.00	50,500.00
					2027	FISICO	20.00	20.00	20.00	20.00	20.00	20.00	20.00	20.00	20.00	20.00	20.00	20.00	240.00
						COSTEO.S/	3,500.00	4,000.00	4,000.00	4,000.00	4,000.00	4,000.00	4,500.00	4,500.00	4,500.00	4,500.00	4,500.00	4,500.00	50,500.00
AOI30177800312	EVALUACION Y DETERMINACION DE PRIORIDADES EN LA IMPLEMENTACION PDU	230101 - TACNA	DOCUMENTO	Alta	2025	FISICO	2.00	0.00	0.00	2.00	0.00	0.00	2.00	0.00	0.00	0.00	2.00	0.00	8.00
						COSTEO.S/	4,500.00	0.00	0.00	0.00	0.00	0.00	0.00	4,500.00	0.00	0.00	0.00	0.00	9,000.00
					2026	FISICO	2.00	0.00	0.00	2.00	0.00	0.00	2.00	0.00	0.00	0.00	2.00	0.00	8.00
						COSTEO.S/	4,500.00	0.00	0.00	0.00	0.00	0.00	0.00	4,500.00	0.00	0.00	0.00	0.00	9,000.00
					2027	FISICO	2.00	0.00	0.00	2.00	0.00	0.00	2.00	0.00	0.00	0.00	2.00	0.00	8.00
						COSTEO.S/	4,500.00	0.00	0.00	0.00	0.00	0.00	0.00	4,500.00	0.00	0.00	0.00	0.00	9,000.00
AOI30177800316	GESTIONAR EL PLAN DE SENSIBILIZACION DE PROCESOS DE SANEAMIENTO DE PROPIEDADES	230101 - TACNA	DOCUMENTO	Muy Alta	2025	FISICO	5.00	5.00	5.00	5.00	5.00	5.00	5.00	5.00	5.00	5.00	5.00	5.00	60.00
						COSTEO.S/	4,500.00	2,500.00	2,500.00	2,500.00	2,500.00	2,500.00	4,500.00	2,500.00	2,500.00	2,500.00	2,500.00	2,500.00	34,000.00
					2026	FISICO	5.00	5.00	5.00	5.00	5.00	5.00	5.00	5.00	5.00	5.00	5.00	5.00	60.00
						COSTEO.S/	4,500.00	2,500.00	2,500.00	2,500.00	2,500.00	2,500.00	4,500.00	2,500.00	2,500.00	2,500.00	2,500.00	2,500.00	34,000.00
					2027	FISICO	5.00	5.00	5.00	5.00	5.00	5.00	5.00	5.00	5.00	5.00	5.00	5.00	60.00
						COSTEO.S/	4,500.00	2,500.00	2,500.00	2,500.00	2,500.00	2,500.00	4,500.00	2,500.00	2,500.00	2,500.00	2,500.00	2,500.00	34,000.00
AOI30177800317	RESOLUCIONES DE ACTOS ADMINISTRATIVOS RELACIONADOS AL ORDENAMIENTO URBANO	230101 - TACNA	DOCUMENTO	Muy Alta	2025	FISICO	15.00	15.00	15.00	15.00	15.00	15.00	15.00	15.00	15.00	15.00	15.00	15.00	180.00
						COSTEO.S/	4,500.00	0.00	2,000.00	2,000.00	2,000.00	5,000.00	2,000.00	2,000.00	0.00	2,000.00	2,000.00	0.00	23,500.00
					2026	FISICO	15.00	15.00	15.00	15.00	15.00	15.00	15.00	15.00	15.00	15.00	15.00	15.00	180.00
						COSTEO.S/	4,500.00	0.00	2,000.00	2,000.00	2,000.00	5,000.00	2,000.00	2,000.00	0.00	2,000.00	2,000.00	0.00	23,500.00
					2027	FISICO	15.00	15.00	15.00	15.00	15.00	15.00	15.00	15.00	15.00	15.00	15.00	15.00	180.00
						COSTEO.S/	4,500.00	0.00	2,000.00	2,000.00	2,000.00	5,000.00	2,000.00	2,000.00	0.00	2,000.00	2,000.00	0.00	23,500.00
AOI30177800320	ATENCIÓN AL CIUDADANO LA ABSOLUCIÓN DE CONSULTAS DE CARACTER LEGAL	230101 - TACNA	INFORME	Muy Alta	2025	FISICO	20.00	20.00	20.00	20.00	20.00	20.00	20.00	20.00	20.00	20.00	20.00	20.00	240.00
						COSTEO.S/	6,000.00	0.00	0.00	0.00	0.00	0.00	6,000.00	0.00	0.00	0.00	0.00	0.00	12,000.00
					2026	FISICO	20.00	20.00	20.00	20.00	20.00	20.00	20.00	20.00	20.00	20.00	20.00	20.00	240.00
						COSTEO.S/	6,000.00	0.00	0.00	0.00	0.00	0.00	6,000.00	0.00	0.00	0.00	0.00	0.00	12,000.00
					2027	FISICO	20.00	20.00	20.00	20.00	20.00	20.00	20.00	20.00	20.00	20.00	20.00	20.00	240.00
						COSTEO.S/	6,000.00	0.00	0.00	0.00	0.00	0.00	6,000.00	0.00	0.00	0.00	0.00	0.00	12,000.00
AOI30177800324	ADJUDICACIÓN DE LOTES PROMUVI	230101 - TACNA	ACTA	Muy Alta	2025	FISICO	20.00	20.00	20.00	20.00	20.00	20.00	20.00	20.00	20.00	20.00	20.00	20.00	240.00
						COSTEO.S/	3,000.00	3,000.00	3,000.00	3,000.00	3,000.00	3,000.00	3,000.00	3,000.00	3,000.00	3,000.00	3,000.00	3,000.00	36,000.00
					2026	FISICO	20.00	20.00	20.00	20.00	20.00	20.00	20.00	20.00	20.00	20.00	20.00	20.00	240.00
						COSTEO.S/	3,000.00	3,000.00	3,000.00	3,000.00	3,000.00	3,000.00	3,000.00	3,000.00	3,000.00	3,000.00	3,000.00	3,000.00	36,000.00
					2027	FISICO	20.00	20.00	20.00	20.00	20.00	20.00	20.00	20.00	20.00	20.00	20.00	20.00	240.00
						COSTEO.S/	3,000.00	3,000.00	3,000.00	3,000.00	3,000.00	3,000.00	3,000.00	3,000.00	3,000.00	3,000.00	3,000.00	3,000.00	36,000.00
AOI30177800325	TITULACIÓN DE LOTES - PROMUVI	230101 - TACNA	TITULO	Alta	2025	FISICO	15.00	25.00	27.00	27.00	27.00	27.00	27.00	27.00	27.00	27.00	27.00	27.00	310.00
						COSTEO.S/	3,000.00	3,500.00	3,000.00	3,500.00	3,500.00	3,000.00	3,500.00	3,500.00	3,000.00	3,500.00	3,500.00	3,500.00	40,000.00
					2026	FISICO	15.00	25.00	27.00	27.00	27.00	27.00	27.00	27.00	27.00	27.00	27.00	27.00	310.00
						COSTEO.S/	3,000.00	3,500.00	3,000.00	3,500.00	3,500.00	3,000.00	3,500.00	3,500.00	3,000.00	3,500.00	3,500.00	3,500.00	40,000.00
					2027	FISICO	15.00	25.00	27.00	27.00	27.00	27.00	27.00	27.00	27.00	27.00	27.00	27.00	310.00
						COSTEO.S/	3,000.00	3,500.00	3,000.00	3,500.00	3,500.00	3,000.00	3,500.00	3,500.00	3,000.00	3,500.00	3,500.00	3,500.00	40,000.00

AOI30177800326	INSPECCIÓN Y REPROGRAMACIÓN OCULAR DE HABITABILIDAD	230101 - TACNA	ACTA	Muy Alta	2025	FISICO	15.00	55.00	65.00	55.00	55.00	65.00	55.00	55.00	65.00	55.00	65.00	15.00	620.00
						COSTEO.S/	4,000.00	0.00	0.00	0.00	0.00	4,000.00	0.00	0.00	0.00	0.00	0.00	0.00	8,000.00
					2026	FISICO	15.00	55.00	65.00	55.00	55.00	65.00	55.00	55.00	65.00	55.00	65.00	15.00	620.00
						COSTEO.S/	4,000.00	0.00	0.00	0.00	0.00	4,000.00	0.00	0.00	0.00	0.00	0.00	0.00	8,000.00
					2027	FISICO	15.00	55.00	65.00	55.00	55.00	65.00	55.00	55.00	65.00	55.00	65.00	15.00	620.00
						COSTEO.S/	4,000.00	0.00	0.00	0.00	0.00	4,000.00	0.00	0.00	0.00	0.00	0.00	0.00	8,000.00
AOI30177800327	REVERSIONES DE LOTES PROMUVI ADJUDICADOS	230101 - TACNA	RESOLUCION	Muy Alta	2025	FISICO	10.00	10.00	10.00	10.00	10.00	10.00	10.00	10.00	10.00	10.00	10.00	10.00	120.00
						COSTEO.S/	0.00	3,500.00	0.00	0.00	0.00	0.00	0.00	3,500.00	0.00	0.00	0.00	0.00	7,000.00
					2026	FISICO	10.00	10.00	10.00	10.00	10.00	10.00	10.00	10.00	10.00	10.00	10.00	10.00	120.00
						COSTEO.S/	0.00	3,500.00	0.00	0.00	0.00	0.00	0.00	3,500.00	0.00	0.00	0.00	0.00	7,000.00
					2027	FISICO	10.00	10.00	10.00	10.00	10.00	10.00	10.00	10.00	10.00	10.00	10.00	10.00	120.00
						COSTEO.S/	0.00	3,500.00	0.00	0.00	0.00	0.00	0.00	3,500.00	0.00	0.00	0.00	0.00	7,000.00
AOI30177800328	INCLUSION, EXCLUSIÓN, CAMBIO DE NOMBRE LEVANTAMIENTO DE CARGA Y FORMALIZACION DE TITULO	230101 - TACNA	RESOLUCION	Muy Alta	2025	FISICO	20.00	25.00	25.00	25.00	25.00	25.00	25.00	25.00	25.00	25.00	25.00	20.00	290.00
						COSTEO.S/	2,500.00	0.00	0.00	0.00	0.00	0.00	2,500.00	0.00	0.00	0.00	0.00	0.00	5,000.00
					2026	FISICO	20.00	25.00	25.00	25.00	25.00	25.00	25.00	25.00	25.00	25.00	25.00	20.00	290.00
						COSTEO.S/	2,500.00	0.00	0.00	0.00	0.00	0.00	2,500.00	0.00	0.00	0.00	0.00	0.00	5,000.00
					2027	FISICO	20.00	25.00	25.00	25.00	25.00	25.00	25.00	25.00	25.00	25.00	25.00	20.00	290.00
						COSTEO.S/	2,500.00	0.00	0.00	0.00	0.00	0.00	2,500.00	0.00	0.00	0.00	0.00	0.00	5,000.00

CENTRO DE COSTO: 04.02 - Sub Gerencia de Planeamiento Urbano y Catastro

OEI.02 - PROMOVER EL DESARROLLO URBANO TERRITORIAL ORDENADO Y SOSTENIBLE EN LA PROVINCIA

AEI.02.02 - CATASTRO MUNICIPAL ACTUALIZADO Y ARTICULADO A LOS SISTEMAS OPERATIVOS AL SERVICIO DE LA POBLACIÓN.

CODIGO	ACTIVIDAD OPERATIVA	UBIGEO	U.M.	PRIORIDAD	PERIODO MULTIANUAL	META	PROGRAMACION MENSUAL 01	02	03	04	05	06	07	08	09	10	11	12	TOTAL ANUAL
AOI30177800291	FICHAS CATASTRALES ACTUALIZADAS POR DEMANDA Y REGISTRADAS EN EL SISTEMA CON PROCESO CONCLUIDO	230101 - TACNA	UNIDAD CATASTRADA	Muy Alta	2025	FISICO	10.00	20.00	50.00	50.00	50.00	50.00	50.00	30.00	30.00	30.00	25.00	20.00	415.00
						COSTEO.S/	0.00	0.00	587.70	0.00	0.00	0.00	0.00	0.00	0.00	0.00	0.00	0.00	587.70
					2026	FISICO	10.00	20.00	50.00	50.00	50.00	50.00	50.00	30.00	30.00	30.00	25.00	20.00	415.00
						COSTEO.S/	0.00	0.00	587.70	0.00	0.00	0.00	0.00	0.00	0.00	0.00	0.00	0.00	587.70
					2027	FISICO	10.00	20.00	50.00	50.00	50.00	50.00	50.00	30.00	30.00	30.00	25.00	20.00	415.00
						COSTEO.S/	0.00	0.00	587.70	0.00	0.00	0.00	0.00	0.00	0.00	0.00	0.00	0.00	587.70
AOI30177800297	PROYECTO DE ACTUALIZACIÓN DE SISTEM DE CATASTRO MUNICIPAL	230101 - TACNA	UNIDAD CATASTRADA	Muy Alta	2025	FISICO	0.00	0.00	0.00	0.00	10.00	10.00	10.00	10.00	0.00	0.00	0.00	0.00	40.00
						COSTEO.S/	0.00	0.00	3,944.00	0.00	0.00	0.00	0.00	0.00	0.00	0.00	0.00	0.00	3,944.00
					2026	FISICO	0.00	0.00	0.00	0.00	10.00	10.00	10.00	10.00	0.00	0.00	0.00	0.00	40.00
						COSTEO.S/	0.00	0.00	3,944.00	0.00	0.00	0.00	0.00	0.00	0.00	0.00	0.00	0.00	3,944.00
					2027	FISICO	0.00	0.00	0.00	0.00	10.00	10.00	10.00	10.00	0.00	0.00	0.00	0.00	40.00
						COSTEO.S/	0.00	0.00	3,944.00	0.00	0.00	0.00	0.00	0.00	0.00	0.00	0.00	0.00	3,944.00
AOI30177800300	CERTIFICACIONES EMITIDAS (ALINEAMIENTOS, COMPATIBILIDAD DE USO, ZONIFICACION, NUMERACIÓN, VISACION DE PLANOS)	230101 - TACNA	CERTIFICADO	Muy Alta	2025	FISICO	5.00	15.00	20.00	20.00	20.00	20.00	20.00	20.00	20.00	20.00	20.00	15.00	215.00
						COSTEO.S/	0.00	0.00	1,644.50	0.00	0.00	0.00	1,299.50	0.00	0.00	0.00	0.00	0.00	2,944.00
					2026	FISICO	5.00	15.00	20.00	20.00	20.00	20.00	20.00	20.00	20.00	20.00	20.00	15.00	215.00
						COSTEO.S/	0.00	0.00	1,644.50	0.00	0.00	0.00	1,299.50	0.00	0.00	0.00	0.00	0.00	2,944.00
					2027	FISICO	5.00	15.00	20.00	20.00	20.00	20.00	20.00	20.00	20.00	20.00	20.00	15.00	215.00
						COSTEO.S/	0.00	0.00	1,644.50	0.00	0.00	0.00	1,299.50	0.00	0.00	0.00	0.00	0.00	2,944.00
AOI30177800302	INGRESOS RECAUDADOS POR LA SUB GERENCIA DE PLANEAMIENTO URBANO Y CATASTRO	230101 - TACNA	SOLES	Muy Alta	2025	FISICO	1,000.00	8,000.00	8,000.00	10,000.00	10,000.00	10,000.00	12,000.00	12,000.00	10,000.00	10,000.00	10,000.00	10,000.00	111,000.00
						COSTEO.S/	0.00	0.00	94.50	0.00	0.00	0.00	35.00	0.00	0.00	0.00	0.00	0.00	129.50
					2026	FISICO	1,000.00	8,000.00	8,000.00	10,000.00	10,000.00	10,000.00	12,000.00	12,000.00	10,000.00	10,000.00	10,000.00	10,000.00	111,000.00
						COSTEO.S/	0.00	0.00	94.50	0.00	0.00	0.00	35.00	0.00	0.00	0.00	0.00	0.00	129.50
					2027	FISICO	1,000.00	8,000.00	8,000.00	10,000.00	10,000.00	10,000.00	12,000.00	12,000.00	10,000.00	10,000.00	10,000.00	10,000.00	111,000.00
						COSTEO.S/	0.00	0.00	94.50	0.00	0.00	0.00	35.00	0.00	0.00	0.00	0.00	0.00	129.50
AOI30177800303	PROCESOS DE HABILITACION URBANA APROBADAS Y/O CONCLUIDOS	230101 - TACNA	PROCESO	Muy Alta	2025	FISICO	0.00	2.00	1.00	2.00	2.00	1.00	1.00	1.00	1.00	2.00	2.00	1.00	16.00
						COSTEO.S/	0.00	0.00	162.60	0.00	0.00	0.00	5.00	0.00	0.00	0.00	0.00	0.00	167.60
					2026	FISICO	0.00	2.00	1.00	2.00	2.00	1.00	1.00	1.00	1.00	2.00	2.00	1.00	16.00
						COSTEO.S/	0.00	0.00	162.60	0.00	0.00	0.00	5.00	0.00	0.00	0.00	0.00	0.00	167.60
					2027	FISICO	0.00	2.00	1.00	2.00	2.00	1.00	1.00	1.00	1.00	2.00	2.00	1.00	16.00
						COSTEO.S/	0.00	0.00	162.60	0.00	0.00	0.00	5.00	0.00	0.00	0.00	0.00	0.00	167.60

AOI30177800304	HERRAMIENTAS DE PLANIFICACION APROBADAS	230101 - TACNA	DOCUMENTO	Muy Alta	2025	FISICO	0.00	0.00	1.00	0.00	0.00	0.00	0.00	1.00	0.00	0.00	0.00	0.00	2.00
						COSTEO.S/	26,400.00	26,400.00	26,400.00	26,400.00	24,000.00	24,000.00	24,000.00	24,000.00	24,000.00	24,000.00	24,000.00	22,400.00	296,000.00
					2026	FISICO	0.00	0.00	1.00	0.00	0.00	0.00	0.00	1.00	0.00	0.00	0.00	0.00	2.00
						COSTEO.S/	26,400.00	26,400.00	26,400.00	26,400.00	24,000.00	24,000.00	24,000.00	24,000.00	24,000.00	24,000.00	24,000.00	22,400.00	296,000.00
					2027	FISICO	0.00	0.00	1.00	0.00	0.00	0.00	0.00	1.00	0.00	0.00	0.00	0.00	2.00
						COSTEO.S/	26,400.00	26,400.00	26,400.00	26,400.00	24,000.00	24,000.00	24,000.00	24,000.00	24,000.00	24,000.00	24,000.00	22,400.00	296,000.00
AOI30177800306	PROCESOS DE ACUMULACIONES DE PREDIOS, CAMBIO DE ZONIFICACION, TRAZO VIAL, AUMENTO DE ALTURA, INDEPENDIZACIONES, PARCELACIONES, INDEPENDIZACIONES CONCLUIDOS.	230101 - TACNA	PROCESO	Muy Alta	2025	FISICO	0.00	1.00	1.00	0.00	1.00	1.00	0.00	1.00	0.00	1.00	1.00	0.00	7.00
						COSTEO.S/	0.00	0.00	138.50	0.00	0.00	0.00	24.10	0.00	0.00	0.00	0.00	0.00	162.60
					2026	FISICO	0.00	1.00	1.00	0.00	1.00	1.00	0.00	1.00	0.00	1.00	1.00	0.00	7.00
						COSTEO.S/	0.00	0.00	138.50	0.00	0.00	0.00	24.10	0.00	0.00	0.00	0.00	0.00	162.60
					2027	FISICO	0.00	1.00	1.00	0.00	1.00	1.00	0.00	1.00	0.00	1.00	1.00	0.00	7.00
						COSTEO.S/	0.00	0.00	138.50	0.00	0.00	0.00	24.10	0.00	0.00	0.00	0.00	0.00	162.60
AOI30177800308	HABILITACION URBANA RECEPCIONADAS Y TRAMITADAS A BIENES PATRIMONIALES	230101 - TACNA	EXPEDIENTE	Muy Alta	2025	FISICO	0.00	0.00	1.00	0.00	0.00	1.00	0.00	0.00	0.00	1.00	0.00	0.00	3.00
						COSTEO.S/	0.00	0.00	70.50	0.00	0.00	0.00	2.50	0.00	0.00	0.00	0.00	0.00	73.00
					2026	FISICO	0.00	0.00	1.00	0.00	0.00	1.00	0.00	0.00	0.00	1.00	0.00	0.00	3.00
						COSTEO.S/	0.00	0.00	70.50	0.00	0.00	0.00	2.50	0.00	0.00	0.00	0.00	0.00	73.00
					2027	FISICO	0.00	0.00	1.00	0.00	0.00	1.00	0.00	0.00	0.00	1.00	0.00	0.00	3.00
						COSTEO.S/	0.00	0.00	70.50	0.00	0.00	0.00	2.50	0.00	0.00	0.00	0.00	0.00	73.00
AOI30177800462	ESTUDIOS URBANOS APROBADOS	230101 - TACNA	ESTUDIO	Muy Alta	2025	FISICO	0.00	0.00	0.00	1.00	0.00	0.00	0.00	0.00	1.00	0.00	0.00	0.00	2.00
						COSTEO.S/	11,500.00	11,500.00	11,800.00	11,500.00	11,500.00	11,500.00	11,500.00	11,500.00	11,500.00	11,500.00	11,500.00	4,500.00	131,300.00
					2026	FISICO	0.00	0.00	0.00	1.00	0.00	0.00	0.00	0.00	1.00	0.00	0.00	0.00	2.00
						COSTEO.S/	11,500.00	11,500.00	11,800.00	11,500.00	11,500.00	11,500.00	11,500.00	11,500.00	11,500.00	11,500.00	11,500.00	4,500.00	131,300.00
					2027	FISICO	0.00	0.00	0.00	1.00	0.00	0.00	0.00	0.00	1.00	0.00	0.00	0.00	2.00
						COSTEO.S/	11,500.00	11,500.00	11,800.00	11,500.00	11,500.00	11,500.00	11,500.00	11,500.00	11,500.00	11,500.00	11,500.00	4,500.00	131,300.00

CENTRO DE COSTO: 04.03 - Sub Gerencia de Edificaciones, y Autorizaciones

OEI.02 - PROMOVER EL DESARROLLO URBANO TERRITORIAL ORDENADO Y SOSTENIBLE EN LA PROVINCIA

AEI.02.05 - LICENCIAS DE CONSTRUCCIÓN SUPERVISADAS EN BENEFICIO DE LA POBLACIÓN

CODIGO	ACTIVIDAD OPERATIVA	UBIGEO	U.M.	PRIORIDAD	PERIODO MULTIANUAL	META	PROGRAMACION MENSUAL 01	02	03	04	05	06	07	08	09	10	11	12	TOTAL ANUAL
AOI30177800153	LICENCIAS DE EDIFICACION EMITIDAS	230101 - TACNA	LICENCIA	Muy Alta	2025	FISICO	10.00	15.00	20.00	20.00	20.00	20.00	20.00	20.00	15.00	15.00	15.00	10.00	200.00
						COSTEO.S/	80,000.00	0.00	0.00	0.00	550.00	0.00	0.00	550.00	0.00	0.00	0.00	0.00	81,100.00
					2026	FISICO	10.00	15.00	20.00	20.00	20.00	20.00	20.00	20.00	15.00	15.00	15.00	10.00	200.00
						COSTEO.S/	80,000.00	0.00	0.00	0.00	550.00	0.00	0.00	550.00	0.00	0.00	0.00	0.00	81,100.00
					2027	FISICO	10.00	15.00	20.00	20.00	20.00	20.00	20.00	20.00	15.00	15.00	15.00	10.00	200.00
						COSTEO.S/	80,000.00	0.00	0.00	0.00	550.00	0.00	0.00	550.00	0.00	0.00	0.00	0.00	81,100.00
AOI30177800335	AUTORIZACION DE ANUNCIOS, PUBLICIDAD Y PROPAGANDA EMITIDAS	230101 - TACNA	AUTORIZACION	Muy Alta	2025	FISICO	4.00	6.00	8.00	8.00	8.00	8.00	8.00	8.00	8.00	8.00	8.00	8.00	90.00
						COSTEO.S/	5,000.00	0.00	0.00	0.00	2,500.00	0.00	0.00	0.00	2,500.00	0.00	0.00	0.00	10,000.00
					2026	FISICO	4.00	6.00	8.00	8.00	8.00	8.00	8.00	8.00	8.00	8.00	8.00	8.00	90.00
						COSTEO.S/	5,000.00	0.00	0.00	0.00	2,500.00	0.00	0.00	0.00	2,500.00	0.00	0.00	0.00	10,000.00
					2027	FISICO	4.00	6.00	8.00	8.00	8.00	8.00	8.00	8.00	8.00	8.00	8.00	8.00	90.00
						COSTEO.S/	5,000.00	0.00	0.00	0.00	2,500.00	0.00	0.00	0.00	2,500.00	0.00	0.00	0.00	10,000.00
AOI30177800336	AUTORIZACION DE VIA PUBLICA Y CONEXIONES DOMICILIARIAS EMITIDAS	230101 - TACNA	AUTORIZACION	Muy Alta	2025	FISICO	10.00	10.00	10.00	10.00	10.00	10.00	10.00	10.00	10.00	10.00	10.00	10.00	120.00
						COSTEO.S/	150.00	0.00	0.00	0.00	1,500.00	0.00	0.00	0.00	1,500.00	0.00	0.00	0.00	3,150.00
					2026	FISICO	10.00	10.00	10.00	10.00	10.00	10.00	10.00	10.00	10.00	10.00	10.00	10.00	120.00
						COSTEO.S/	150.00	0.00	0.00	0.00	1,500.00	0.00	0.00	0.00	1,500.00	0.00	0.00	0.00	3,150.00
					2027	FISICO	10.00	10.00	10.00	10.00	10.00	10.00	10.00	10.00	10.00	10.00	10.00	10.00	120.00
						COSTEO.S/	150.00	0.00	0.00	0.00	1,500.00	0.00	0.00	0.00	1,500.00	0.00	0.00	0.00	3,150.00
AOI30177800337	AUTORIZACION PARA EJECUCION DE OBRAS EN VIA PUBLICA EMITIDAS	230101 - TACNA	AUTORIZACION	Muy Alta	2025	FISICO	1.00	1.00	3.00	3.00	3.00	3.00	3.00	3.00	3.00	3.00	1.00	1.00	28.00
						COSTEO.S/	3,500.00	0.00	0.00	0.00	3,500.00	0.00	0.00	0.00	3,500.00	0.00	0.00	0.00	10,500.00
					2026	FISICO	1.00	1.00	3.00	3.00	3.00	3.00	3.00	3.00	3.00	3.00	1.00	1.00	28.00
						COSTEO.S/	3,500.00	0.00	0.00	0.00	3,500.00	0.00	0.00	0.00	3,500.00	0.00	0.00	0.00	10,500.00
					2027	FISICO	1.00	1.00	3.00	3.00	3.00	3.00	3.00	3.00	3.00	3.00	1.00	1.00	28.00
						COSTEO.S/	3,500.00	0.00	0.00	0.00	3,500.00	0.00	0.00	0.00	3,500.00	0.00	0.00	0.00	10,500.00

AOI30177800338	CONFORMIDAD DE OBRA Y DECLARATORIA DE FABRICA EMITIDAS	230101 - TACNA	DOCUMENTO EMITIDO	Muy Alta	2025	FISICO	2.00	2.00	2.00	4.00	4.00	4.00	4.00	4.00	2.00	2.00	2.00	2.00	34.00
						COSTEO.S/	2,000.00	0.00	0.00	0.00	1,500.00	0.00	0.00	0.00	1,500.00	0.00	0.00	0.00	5,000.00
					2026	FISICO	2.00	2.00	2.00	4.00	4.00	4.00	4.00	4.00	2.00	2.00	2.00	2.00	34.00
						COSTEO.S/	2,000.00	0.00	0.00	0.00	1,500.00	0.00	0.00	0.00	1,500.00	0.00	0.00	0.00	5,000.00
					2027	FISICO	2.00	2.00	2.00	4.00	4.00	4.00	4.00	4.00	2.00	2.00	2.00	2.00	34.00
						COSTEO.S/	2,000.00	0.00	0.00	0.00	1,500.00	0.00	0.00	0.00	1,500.00	0.00	0.00	0.00	5,000.00
AOI30177800339	ORDENAMIENTO DEL ARCHIVO TECNICO	230101 - TACNA	EXPEDIENTE PROCESADO	Muy Alta	2025	FISICO	2.00	2.00	2.00	2.00	2.00	2.00	2.00	2.00	2.00	2.00	2.00	2.00	24.00
						COSTEO.S/	10,000.00	0.00	0.00	0.00	10,000.00	0.00	0.00	0.00	8,000.00	0.00	0.00	0.00	28,000.00
					2026	FISICO	2.00	2.00	2.00	2.00	2.00	2.00	2.00	2.00	2.00	2.00	2.00	2.00	24.00
						COSTEO.S/	10,000.00	0.00	0.00	0.00	10,000.00	0.00	0.00	0.00	8,000.00	0.00	0.00	0.00	28,000.00
					2027	FISICO	2.00	2.00	2.00	2.00	2.00	2.00	2.00	2.00	2.00	2.00	2.00	2.00	24.00
						COSTEO.S/	10,000.00	0.00	0.00	0.00	10,000.00	0.00	0.00	0.00	8,000.00	0.00	0.00	0.00	28,000.00
AOI30177800475	LICENCIAS DE FUNCIONAMIENTO EMITIDAS	230101 - TACNA	LICENCIA	Muy Alta	2025	FISICO	25.00	25.00	40.00	40.00	40.00	40.00	40.00	30.00	30.00	30.00	30.00	30.00	400.00
						COSTEO.S/	25,000.00	0.00	0.00	0.00	25,000.00	0.00	0.00	0.00	25,000.00	0.00	0.00	0.00	75,000.00
					2026	FISICO	25.00	25.00	40.00	40.00	40.00	40.00	40.00	30.00	30.00	30.00	30.00	30.00	400.00
						COSTEO.S/	25,000.00	0.00	0.00	0.00	25,000.00	0.00	0.00	0.00	25,000.00	0.00	0.00	0.00	75,000.00
					2027	FISICO	25.00	25.00	40.00	40.00	40.00	40.00	40.00	30.00	30.00	30.00	30.00	30.00	400.00
						COSTEO.S/	25,000.00	0.00	0.00	0.00	25,000.00	0.00	0.00	0.00	25,000.00	0.00	0.00	0.00	75,000.00

CENTRO DE COSTO: 04.04 - Sub Gerencia de Fiscalización y Control

OEI.02 - PROMOVER EL DESARROLLO URBANO TERRITORIAL ORDENADO Y SOSTENIBLE EN LA PROVINCIA

AEI.02.05 - LICENCIAS DE CONSTRUCCIÓN SUPERVISADAS EN BENEFICIO DE LA POBLACIÓN

CODIGO	ACTIVIDAD OPERATIVA	UBIGEO	U.M.	PRIORIDAD	PERIODO MULTIANUAL	META	PROGRAMACION MENSUAL 01	02	03	04	05	06	07	08	09	10	11	12	TOTAL ANUAL
AOI30177800171	RECAUDACIÓN DE INGRESOS POR PAPELETAS ADMINISTRATIVAS	230101 - TACNA	SOLES	Muy Alta	2025	FISICO	8,700.00	31,479.17	28,225.00	12,005.00	18,225.00	19,005.00	28,225.00	31,479.17	31,479.17	28,225.00	49,199.17	52,453.32	338,700.00
						COSTEO.S/	3,764.23	0.00	811.85	0.00	999.00	377.00	379.60	0.00	0.00	813.00	91.00	0.00	7,235.68
					2026	FISICO	8,700.00	31,479.17	28,225.00	12,005.00	18,225.00	19,005.00	28,225.00	31,479.17	31,479.17	28,225.00	49,199.17	52,453.32	338,700.00
						COSTEO.S/	3,764.23	0.00	811.85	0.00	999.00	377.00	379.60	0.00	0.00	813.00	91.00	0.00	7,235.68
					2027	FISICO	8,700.00	31,479.17	28,225.00	12,005.00	18,225.00	19,005.00	28,225.00	31,479.17	31,479.17	28,225.00	49,199.17	52,453.32	338,700.00
						COSTEO.S/	3,764.23	0.00	811.85	0.00	999.00	377.00	379.60	0.00	0.00	813.00	91.00	0.00	7,235.68
AOI30177800204	CAMPAÑAS DE DIFUSION	230101 - TACNA	CAMPAÑA EJECUTADA	Muy Alta	2025	FISICO	0.00	0.00	1.00	0.00	0.00	0.00	0.00	1.00	0.00	0.00	0.00	1.00	3.00
						COSTEO.S/	0.00	0.00	0.00	0.00	2,822.89	0.00	2,822.89	0.00	0.00	0.00	0.00	0.00	5,645.78
					2026	FISICO	0.00	0.00	1.00	0.00	0.00	0.00	0.00	1.00	0.00	0.00	0.00	1.00	3.00
						COSTEO.S/	0.00	0.00	0.00	0.00	2,822.89	0.00	2,822.89	0.00	0.00	0.00	0.00	0.00	5,645.78
					2027	FISICO	0.00	0.00	1.00	0.00	0.00	0.00	0.00	1.00	0.00	0.00	0.00	1.00	3.00
						COSTEO.S/	0.00	0.00	0.00	0.00	2,822.89	0.00	2,822.89	0.00	0.00	0.00	0.00	0.00	5,645.78
AOI30177800216	FISCALIZACION DE CONTROL URBANO	230101 - TACNA	INFORME TECNICO	Muy Alta	2025	FISICO	26.00	43.00	28.00	25.00	21.00	36.00	63.00	30.00	35.00	25.00	44.00	50.00	426.00
						COSTEO.S/	709.86	700.80	816.59	105.00	0.00	1,017.78	266.07	0.00	0.00	0.00	0.00	0.00	3,616.10
					2026	FISICO	26.00	43.00	28.00	25.00	21.00	36.00	63.00	30.00	35.00	25.00	44.00	50.00	426.00
						COSTEO.S/	709.86	700.80	816.59	105.00	0.00	1,017.78	266.07	0.00	0.00	0.00	0.00	0.00	3,616.10
					2027	FISICO	26.00	43.00	28.00	25.00	21.00	36.00	63.00	30.00	35.00	25.00	44.00	50.00	426.00
						COSTEO.S/	709.86	700.80	816.59	105.00	0.00	1,017.78	266.07	0.00	0.00	0.00	0.00	0.00	3,616.10
AOI30177800232	FISCALIZACION ADMINISTRATIVA NO TRIBUTARIA	230101 - TACNA	INFORME TECNICO	Muy Alta	2025	FISICO	30.00	131.00	117.00	120.00	120.00	120.00	120.00	120.00	120.00	120.00	120.00	120.00	1,358.00
						COSTEO.S/	12,026.09	12,431.40	10,199.07	23,623.00	5,880.00	209.88	682.00	0.00	0.00	0.00	0.00	0.00	65,051.44
					2026	FISICO	30.00	131.00	117.00	120.00	120.00	120.00	120.00	120.00	120.00	120.00	120.00	120.00	1,358.00
						COSTEO.S/	12,026.09	12,431.40	10,199.07	23,623.00	5,880.00	209.88	682.00	0.00	0.00	0.00	0.00	0.00	65,051.44
					2027	FISICO	30.00	131.00	117.00	120.00	120.00	120.00	120.00	120.00	120.00	120.00	120.00	120.00	1,358.00
						COSTEO.S/	12,026.09	12,431.40	10,199.07	23,623.00	5,880.00	209.88	682.00	0.00	0.00	0.00	0.00	0.00	65,051.44

CENTRO DE COSTO: 04.05 - Sub Gerencia de Gestion de Riesgos de desastres

OEI.06 - REDUCIR LA VULNERABILIDAD ANTE EMERGENCIAS Y DESASTRES EN LA PROVINCIA DE TACNA

AEI.06.01 - ESTUDIOS PARA ESTABLECER EL RIESGO A NIVEL TERRITORIAL DE LA PROVINCIA

CODIGO	ACTIVIDAD OPERATIVA	UBIGEO	U.M.	PRIORIDAD	PERIODO MULTIANUAL	META	PROGRAMACION MENSUAL 01	02	03	04	05	06	07	08	09	10	11	12	TOTAL ANUAL

AOI30177800105	MONITOREO DE ALERTAS, EMERGENCIAS Y URGENCIAS	230101 - TACNA	REPORTE	Alta	2025	FISICO	2.00	2.00	2.00	2.00	2.00	2.00	2.00	2.00	2.00	2.00	2.00	2.00	24.00
						COSTEO.S/	0.00	7,200.00	0.00	2,250.00	0.00	0.00	8,180.00	0.00	0.00	0.00	0.00	0.00	17,630.00
					2026	FISICO	2.00	2.00	2.00	2.00	2.00	2.00	2.00	2.00	2.00	2.00	2.00	2.00	24.00
						COSTEO.S/	7,021.40	7,256.00	0.00	2,250.00	0.00	0.00	15,664.00	168.00	0.00	0.00	5,270.60	0.00	37,630.00
					2027	FISICO	2.00	2.00	2.00	2.00	2.00	2.00	2.00	2.00	2.00	2.00	2.00	2.00	24.00
						COSTEO.S/	7,021.40	7,256.00	0.00	2,250.00	0.00	0.00	15,664.00	168.00	0.00	0.00	5,270.60	0.00	37,630.00
AOI30177800661	CONTROL EN LAS ZONAS CRITICAS Y FRANJAS MARGINALES EN CAUSES DE RIOS	230101 - TACNA	AREA INTERVENIDA	Muy Alta	2025	FISICO	1.00	0.00	0.00	0.00	0.00	0.00	0.00	0.00	0.00	0.00	1.00	1.00	3.00
						COSTEO.S/	0.00	0.00	0.00	0.00	0.00	0.00	0.00	0.00	0.00	0.00	0.00	0.00	0.00
					2026	FISICO	1.00	0.00	0.00	0.00	0.00	0.00	0.00	0.00	0.00	0.00	1.00	1.00	3.00
						COSTEO.S/	0.00	0.00	0.00	0.00	0.00	0.00	0.00	0.00	0.00	0.00	0.00	0.00	0.00
					2027	FISICO	1.00	0.00	0.00	0.00	0.00	0.00	0.00	0.00	0.00	0.00	1.00	1.00	3.00
						COSTEO.S/	0.00	0.00	0.00	0.00	0.00	0.00	0.00	0.00	0.00	0.00	0.00	0.00	0.00

AEI.06.02 - IMPLEMENTACIÓN ADECUADA Y OPORTUNA DE MEDIDAS DE PROTECCIÓN FRENTE A PELIGROS

CODIGO	ACTIVIDAD OPERATIVA	UBIGEO	U.M.	PRIORIDAD	PERIODO MULTIANUAL	META	PROGRAMACION MENSUAL 01	02	03	04	05	06	07	08	09	10	11	12	TOTAL ANUAL
AOI30177800106	IMPLEMENTACION DE BRIGADAS PARA LA ATENCION FRENTE A EMERGENCIAS Y DESASTRES	230101 - TACNA	BRIGADA	Muy Alta	2025	FISICO	0.00	0.00	1.00	0.00	0.00	0.00	1.00	0.00	1.00	0.00	0.00	0.00	3.00
						COSTEO.S/	0.00	0.00	8,015.00	0.00	0.00	0.00	12,500.00	0.00	3,056.00	0.00	0.00	0.00	23,571.00
					2026	FISICO	0.00	0.00	1.00	0.00	0.00	0.00	1.00	0.00	1.00	0.00	0.00	0.00	3.00
						COSTEO.S/	0.00	0.00	8,015.00	0.00	0.00	0.00	12,500.00	0.00	3,056.00	0.00	0.00	0.00	23,571.00
					2027	FISICO	0.00	0.00	1.00	0.00	0.00	0.00	1.00	0.00	1.00	0.00	0.00	0.00	3.00
						COSTEO.S/	0.00	0.00	8,015.00	0.00	0.00	0.00	12,500.00	0.00	3,056.00	0.00	0.00	0.00	23,571.00
AOI30177800108	MANTENIMIENTO DE CAUCES, DRENAJES Y ESTRUCTURAS DE SEGURIDAD FISICA FRENTE A PELIGROS	230101 - TACNA	ACCION	Muy Alta	2025	FISICO	0.00	0.00	1.00	0.00	1.00	0.00	1.00	0.00	0.00	0.00	0.00	0.00	3.00
						COSTEO.S/	0.00	0.00	17,500.00	0.00	2,183.00	0.00	2,040.00	0.00	0.00	0.00	0.00	0.00	21,723.00
					2026	FISICO	0.00	0.00	1.00	0.00	1.00	0.00	1.00	0.00	0.00	0.00	0.00	0.00	3.00
						COSTEO.S/	0.00	0.00	17,500.00	0.00	2,183.00	0.00	2,040.00	0.00	0.00	0.00	0.00	0.00	21,723.00
					2027	FISICO	0.00	0.00	1.00	0.00	1.00	0.00	1.00	0.00	0.00	0.00	0.00	0.00	3.00
						COSTEO.S/	0.00	0.00	17,500.00	0.00	2,183.00	0.00	2,040.00	0.00	0.00	0.00	0.00	0.00	21,723.00

AEI.06.03 - CAPACIDAD INSTALADA PARA LA PREPARACIÓN Y RESPUESTA FRENTE A EMERGENCIAS Y DESASTRES EN LA PROVINCIA

CODIGO	ACTIVIDAD OPERATIVA	UBIGEO	U.M.	PRIORIDAD	PERIODO MULTIANUAL	META	PROGRAMACION MENSUAL 01	02	03	04	05	06	07	08	09	10	11	12	TOTAL ANUAL
AOI30177800104	ADMINISTRACION Y ALMACENAMIENTO DE KITS PARA LA ASISTENCIA FRENTE A EMERGENCIAS Y DESASTRES	230101 - TACNA	KIT	Muy Alta	2025	FISICO	0.00	0.00	2,000.00	0.00	0.00	0.00	2,000.00	0.00	0.00	2,000.00	0.00	0.00	6,000.00
						COSTEO.S/	0.00	0.00	65,200.00	0.00	0.00	0.00	8,030.00	0.00	0.00	76,350.00	0.00	0.00	149,580.00
					2026	FISICO	0.00	0.00	2,000.00	0.00	0.00	0.00	2,000.00	0.00	0.00	2,000.00	0.00	0.00	6,000.00
						COSTEO.S/	0.00	0.00	65,200.00	0.00	0.00	0.00	8,030.00	0.00	0.00	76,350.00	0.00	0.00	149,580.00
					2027	FISICO	0.00	0.00	2,000.00	0.00	0.00	0.00	2,000.00	0.00	0.00	2,000.00	0.00	0.00	6,000.00
						COSTEO.S/	0.00	0.00	65,200.00	0.00	0.00	0.00	8,030.00	0.00	0.00	76,350.00	0.00	0.00	149,580.00

AEI.06.04 - PERSONAS CON FORMACIÓN Y CONOCIMIENTO EN GESTIÓN DE RIESGO DE DESASTRES Y ADAPTACIÓN AL CAMBIO CLIMÁTICO EN LA PROVINCIA

CODIGO	ACTIVIDAD OPERATIVA	UBIGEO	U.M.	PRIORIDAD	PERIODO MULTIANUAL	META	PROGRAMACION MENSUAL 01	02	03	04	05	06	07	08	09	10	11	12	TOTAL ANUAL
AOI30177800107	DESARROLLO DE SIMULACROS EN GESTION REACTIVA	230101 - TACNA	SIMULACRO	Muy Alta	2025	FISICO	0.00	0.00	0.00	0.00	1.00	0.00	0.00	1.00	0.00	0.00	1.00	0.00	3.00
						COSTEO.S/	0.00	0.00	0.00	0.00	5,200.00	0.00	0.00	825.00	0.00	0.00	530.00	0.00	6,555.00
					2026	FISICO	0.00	0.00	0.00	0.00	1.00	0.00	0.00	1.00	0.00	0.00	1.00	0.00	3.00
						COSTEO.S/	0.00	0.00	0.00	0.00	5,200.00	0.00	0.00	825.00	0.00	0.00	530.00	0.00	6,555.00
					2027	FISICO	0.00	0.00	0.00	0.00	1.00	0.00	0.00	1.00	0.00	0.00	1.00	0.00	3.00
						COSTEO.S/	0.00	0.00	0.00	0.00	5,200.00	0.00	0.00	825.00	0.00	0.00	530.00	0.00	6,555.00
AOI30177800109	RECAUDACION DE INGRESOS	230101 - TACNA	SOLES	Muy Alta	2025	FISICO	20,000.00	20,000.00	20,000.00	20,000.00	20,000.00	20,000.00	20,000.00	20,000.00	20,000.00	20,000.00	20,000.00	20,000.00	240,000.00
						COSTEO.S/	0.00	0.00	0.00	0.00	0.00	0.00	0.00	0.00	0.00	0.00	0.00	0.00	0.00
					2026	FISICO	20,000.00	20,000.00	20,000.00	20,000.00	20,000.00	20,000.00	20,000.00	20,000.00	20,000.00	20,000.00	20,000.00	20,000.00	240,000.00
						COSTEO.S/	0.00	0.00	0.00	0.00	0.00	0.00	0.00	0.00	0.00	0.00	0.00	0.00	0.00
					2027	FISICO	20,000.00	20,000.00	20,000.00	20,000.00	20,000.00	20,000.00	20,000.00	20,000.00	20,000.00	20,000.00	20,000.00	20,000.00	240,000.00
						COSTEO.S/	0.00	0.00	0.00	0.00	0.00	0.00	0.00	0.00	0.00	0.00	0.00	0.00	0.00

AOI30177800662	CAPACITACION DE CURSOS DE BRIGADISTAS DE DEFENSA CIVIL Y DE VOLUNTARIOS EN EMERGENCIA Y REHABILITACION	230101 - TACNA	CAPACITACION	Alta	2025	FISICO	0.00	0.00	1.00	0.00	0.00	1.00	0.00	0.00	0.00	1.00	0.00	0.00	3.00
						COSTEO.S/	0.00	0.00	4,000.00	0.00	3,500.00	0.00	0.00	0.00	0.00	6,900.00	0.00	0.00	14,400.00
					2026	FISICO	0.00	0.00	1.00	0.00	0.00	1.00	0.00	0.00	0.00	1.00	0.00	0.00	3.00
						COSTEO.S/	0.00	0.00	4,000.00	0.00	3,500.00	0.00	0.00	0.00	0.00	6,900.00	0.00	0.00	14,400.00
					2027	FISICO	0.00	0.00	1.00	0.00	0.00	1.00	0.00	0.00	0.00	1.00	0.00	0.00	3.00
						COSTEO.S/	0.00	0.00	4,000.00	0.00	3,500.00	0.00	0.00	0.00	0.00	6,900.00	0.00	0.00	14,400.00
AOI30177800663	CAPACITACION AL PERSONAL DE LA SGGRD EN INSPECCIONES TECNICA EN SEGURIDAD	230101 - TACNA	CAPACITACION	Alta	2025	FISICO	0.00	0.00	1.00	0.00	0.00	0.00	0.00	0.00	0.00	0.00	0.00	0.00	1.00
						COSTEO.S/	0.00	0.00	4,826.00	0.00	0.00	0.00	0.00	0.00	0.00	0.00	0.00	0.00	4,826.00
					2026	FISICO	0.00	0.00	1.00	0.00	0.00	0.00	0.00	0.00	0.00	0.00	0.00	0.00	1.00
						COSTEO.S/	0.00	0.00	4,826.00	0.00	0.00	0.00	0.00	0.00	0.00	0.00	0.00	0.00	4,826.00
					2027	FISICO	0.00	0.00	1.00	0.00	0.00	0.00	0.00	0.00	0.00	0.00	0.00	0.00	1.00
						COSTEO.S/	0.00	0.00	4,826.00	0.00	0.00	0.00	0.00	0.00	0.00	0.00	0.00	0.00	4,826.00
AOI30177800664	PASANTIA PARA PERSONAL DE LA GGRD EN OTRAS DEPENDENCIAS.	230101 - TACNA	CAPACITACION	Alta	2025	FISICO	0.00	0.00	1.00	0.00	0.00	0.00	0.00	0.00	0.00	0.00	0.00	0.00	1.00
						COSTEO.S/	0.00	0.00	4,800.00	0.00	0.00	0.00	0.00	0.00	0.00	0.00	0.00	0.00	4,800.00
					2026	FISICO	0.00	0.00	1.00	0.00	0.00	0.00	0.00	0.00	0.00	0.00	0.00	0.00	1.00
						COSTEO.S/	0.00	0.00	4,800.00	0.00	0.00	0.00	0.00	0.00	0.00	0.00	0.00	0.00	4,800.00
					2027	FISICO	0.00	0.00	1.00	0.00	0.00	0.00	0.00	0.00	0.00	0.00	0.00	0.00	1.00
						COSTEO.S/	0.00	0.00	4,800.00	0.00	0.00	0.00	0.00	0.00	0.00	0.00	0.00	0.00	4,800.00

AEI.06.05 - INSPECCIONES TÉCNICAS DE SEGURIDAD EN EDIFICACIONES CONDICIONADO A LA COMPATIBILIDAD DE USO DE SUELOS EN LA PROVINCIA

CODIGO	ACTIVIDAD OPERATIVA	UBIGEO	U.M.	PRIORIDAD	PERIODO MULTIANUAL	META	PROGRAMACION MENSUAL 01	02	03	04	05	06	07	08	09	10	11	12	TOTAL ANUAL
AOI30177800097	INSPECCION DE EDIFICACIONES PARA LA SEGURIDAD Y EL CONTROL URBANO	230101 - TACNA	INSPECCION	Muy Alta	2025	FISICO	150.00	150.00	150.00	150.00	150.00	150.00	150.00	150.00	150.00	150.00	150.00	150.00	1,800.00
						COSTEO.S/	43,558.08	61,558.08	43,558.08	55,758.08	43,558.08	51,500.08	43,558.08	44,558.08	43,558.08	48,058.08	43,558.08	43,558.12	566,339.00
					2026	FISICO	150.00	150.00	150.00	150.00	150.00	150.00	150.00	150.00	150.00	150.00	150.00	150.00	1,800.00
						COSTEO.S/	43,558.08	61,558.08	43,558.08	55,758.08	43,558.08	51,500.08	43,558.08	44,558.08	43,558.08	48,058.08	43,558.08	43,558.12	566,339.00
					2027	FISICO	150.00	150.00	150.00	150.00	150.00	150.00	150.00	150.00	150.00	150.00	150.00	150.00	1,800.00
						COSTEO.S/	43,558.08	61,558.08	43,558.08	55,758.08	43,558.08	51,500.08	43,558.08	44,558.08	43,558.08	48,058.08	43,558.08	43,558.12	566,339.00
AOI30177800098	DESARROLLO DE LAS CAMPAÑAS COMUNICACIONALES PARA LA GESTION DE RIESGOS Y DESASTRES	230101 - TACNA	CAMPAÑA EJECUTADA	Muy Alta	2025	FISICO	0.00	0.00	0.00	0.00	2.00	0.00	0.00	2.00	0.00	0.00	2.00	0.00	6.00
						COSTEO.S/	0.00	0.00	0.00	0.00	3,560.00	0.00	0.00	1,950.00	0.00	2,030.00	0.00	0.00	7,540.00
					2026	FISICO	0.00	0.00	0.00	0.00	2.00	0.00	0.00	2.00	0.00	0.00	2.00	0.00	6.00
						COSTEO.S/	0.00	0.00	0.00	0.00	3,560.00	0.00	0.00	1,950.00	0.00	2,030.00	0.00	0.00	7,540.00
					2027	FISICO	0.00	0.00	0.00	0.00	2.00	0.00	0.00	2.00	0.00	0.00	2.00	0.00	6.00
						COSTEO.S/	0.00	0.00	0.00	0.00	3,560.00	0.00	0.00	1,950.00	0.00	2,030.00	0.00	0.00	7,540.00
AOI30177800099	FORMULACION DE PLANES EN EL MARCO DE LA GRD	230101 - TACNA	PLAN	Muy Alta	2025	FISICO	0.00	1.00	0.00	0.00	0.00	0.00	0.00	0.00	1.00	0.00	1.00	0.00	3.00
						COSTEO.S/	0.00	0.00	0.00	0.00	0.00	0.00	0.00	0.00	0.00	0.00	0.00	0.00	0.00
					2026	FISICO	0.00	1.00	0.00	0.00	0.00	0.00	0.00	0.00	1.00	0.00	1.00	0.00	3.00
						COSTEO.S/	0.00	0.00	0.00	0.00	0.00	0.00	0.00	0.00	0.00	0.00	0.00	0.00	0.00
					2027	FISICO	0.00	1.00	0.00	0.00	0.00	0.00	0.00	0.00	1.00	0.00	1.00	0.00	3.00
						COSTEO.S/	0.00	0.00	0.00	0.00	0.00	0.00	0.00	0.00	0.00	0.00	0.00	0.00	0.00
AOI30177800100	INFORME DE EVALUACION DE RIESGOS	230101 - TACNA	INFORME TECNICO	Muy Alta	2025	FISICO	3.00	3.00	3.00	3.00	3.00	3.00	3.00	3.00	3.00	3.00	3.00	3.00	36.00
						COSTEO.S/	0.00	0.00	0.00	0.00	0.00	0.00	0.00	0.00	0.00	0.00	0.00	0.00	0.00
					2026	FISICO	3.00	3.00	3.00	3.00	3.00	3.00	3.00	3.00	3.00	3.00	3.00	3.00	36.00
						COSTEO.S/	0.00	0.00	0.00	0.00	0.00	0.00	0.00	0.00	0.00	0.00	0.00	0.00	0.00
					2027	FISICO	3.00	3.00	3.00	3.00	3.00	3.00	3.00	3.00	3.00	3.00	3.00	3.00	36.00
						COSTEO.S/	0.00	0.00	0.00	0.00	0.00	0.00	0.00	0.00	0.00	0.00	0.00	0.00	0.00
AOI30177800102	CAPACITACION A LA POBLACION DE TACNA ANTE POSIBLES DESASTRES	230101 - TACNA	CAPACITACION	Muy Alta	2025	FISICO	0.00	0.00	1.00	1.00	1.00	1.00	1.00	1.00	1.00	1.00	1.00	1.00	10.00
						COSTEO.S/	0.00	0.00	0.00	0.00	0.00	0.00	0.00	0.00	0.00	0.00	0.00	0.00	0.00
					2026	FISICO	0.00	0.00	1.00	1.00	1.00	1.00	1.00	1.00	1.00	1.00	1.00	1.00	10.00
						COSTEO.S/	0.00	0.00	0.00	0.00	0.00	0.00	0.00	0.00	0.00	0.00	0.00	0.00	0.00
					2027	FISICO	0.00	0.00	1.00	1.00	1.00	1.00	1.00	1.00	1.00	1.00	1.00	1.00	10.00
						COSTEO.S/	0.00	0.00	0.00	0.00	0.00	0.00	0.00	0.00	0.00	0.00	0.00	0.00	0.00

CENTRO DE COSTO: 05.01 - Gerencia de Gestión Tributaria

OEI.07 - FORTALECER LA GESTION INSTITUCIONAL

AEI.07.01 - RECAUDACIÓN TRIBUTARIA Y NO TRIBUTARIA OPORTUNA EN BENEFICIO DE LA MUNICIPALIDAD.

CODIGO	ACTIVIDAD OPERATIVA	UBIGEO	U.M.	PRIORIDAD	PERIODO MULTIANUAL	META	PROGRAMACION MENSUAL 01	02	03	04	05	06	07	08	09	10	11	12	TOTAL ANUAL
AOI30177800251	FORMULACION Y PROPUESTA DE PROYECTOS NORMATIVOS, PLANES Y PROGRAMAS PARA MEJORAR Y/O GARANTIZAR LA GESTION TRIBUTARIA MUNICIPAL	230101 - TACNA	DOCUMENTO	Muy Alta	2025	FISICO	2.00	0.00	1.00	0.00	0.00	0.00	1.00	0.00	0.00	0.00	1.00	0.00	5.00
						COSTEO.S/	2,266.76	9,279.33	9,279.33	266.33	266.33	266.33	266.33	266.33	266.34	266.34	266.34	266.34	23,222.43
					2026	FISICO	2.00	0.00	1.00	0.00	0.00	0.00	1.00	0.00	0.00	0.00	1.00	0.00	5.00
						COSTEO.S/	2,266.76	9,279.33	9,279.33	266.33	266.33	266.33	266.33	266.33	266.34	266.34	266.34	266.34	23,222.43
					2027	FISICO	2.00	0.00	1.00	0.00	0.00	0.00	1.00	0.00	0.00	0.00	1.00	0.00	5.00
						COSTEO.S/	2,266.76	9,279.33	9,279.33	266.33	266.33	266.33	266.33	266.33	266.34	266.34	266.34	266.34	23,222.43
AOI30177800252	MONITOREO DE LAS METAS DEL PLAN DE INCENTIVOS Y MODERNIZACION MUNICIPAL	230101 - TACNA	DOCUMENTO	Muy Alta	2025	FISICO	1.00	1.00	1.00	1.00	1.00	1.00	1.00	1.00	1.00	1.00	1.00	1.00	12.00
						COSTEO.S/	307,088.17	305,653.17	305,653.17	305,653.17	305,653.17	305,653.17	305,653.17	305,653.17	305,653.17	305,653.17	305,653.17	305,653.13	3,669,273.00
					2026	FISICO	1.00	1.00	1.00	1.00	1.00	1.00	1.00	1.00	1.00	1.00	1.00	1.00	12.00
						COSTEO.S/	307,088.17	305,653.17	305,653.17	305,653.17	305,653.17	305,653.17	305,653.17	305,653.17	305,653.17	305,653.17	305,653.17	305,653.13	3,669,273.00
					2027	FISICO	1.00	1.00	1.00	1.00	1.00	1.00	1.00	1.00	1.00	1.00	1.00	1.00	12.00
						COSTEO.S/	307,088.17	305,653.17	305,653.17	305,653.17	305,653.17	305,653.17	305,653.17	305,653.17	305,653.17	305,653.17	305,653.17	305,653.13	3,669,273.00
AOI30177800253	INFORMACION DE GESTIONES DE LA GERENCIA SOBRE LA RECAUDACION TRIBUTARIA	230101 - TACNA	DOCUMENTO	Muy Alta	2025	FISICO	1.00	1.00	1.00	1.00	1.00	1.00	1.00	1.00	1.00	1.00	1.00	1.00	12.00
						COSTEO.S/	4,160.51	0.00	0.00	0.00	0.00	0.00	0.00	0.00	0.00	0.00	0.00	0.00	4,160.51
					2026	FISICO	1.00	1.00	1.00	1.00	1.00	1.00	1.00	1.00	1.00	1.00	1.00	1.00	12.00
						COSTEO.S/	4,160.51	0.00	0.00	0.00	0.00	0.00	0.00	0.00	0.00	0.00	0.00	0.00	4,160.51
					2027	FISICO	1.00	1.00	1.00	1.00	1.00	1.00	1.00	1.00	1.00	1.00	1.00	1.00	12.00
						COSTEO.S/	4,160.51	0.00	0.00	0.00	0.00	0.00	0.00	0.00	0.00	0.00	0.00	0.00	4,160.51
AOI30177800482	SUPERVISION Y CONTROL DE LAS SEDES DE ATENCION DESCENTRALIZADA Y LA CENTRAL DE NOTIFICACIONES TRIBUTARIAS EN LABORES DE RECAUDACIÓN Y FISCALIZACION; EN COBRANZA ORDINARIA Y COACTIVA	230101 - TACNA	DOCUMENTO	Muy Alta	2025	FISICO	1.00	1.00	1.00	1.00	1.00	1.00	1.00	1.00	1.00	1.00	1.00	1.00	12.00
						COSTEO.S/	25,249.00	0.00	0.00	0.00	0.00	0.00	0.00	0.00	0.00	0.00	0.00	0.00	25,249.00
					2026	FISICO	1.00	1.00	1.00	1.00	1.00	1.00	1.00	1.00	1.00	1.00	1.00	1.00	12.00
						COSTEO.S/	25,249.00	0.00	0.00	0.00	0.00	0.00	0.00	0.00	0.00	0.00	0.00	0.00	25,249.00
					2027	FISICO	1.00	1.00	1.00	1.00	1.00	1.00	1.00	1.00	1.00	1.00	1.00	1.00	12.00
						COSTEO.S/	25,249.00	0.00	0.00	0.00	0.00	0.00	0.00	0.00	0.00	0.00	0.00	0.00	25,249.00
AOI30177800483	EMISION DE ACTOS RESOLUTIVOS TRIBUTARIOS	230101 - TACNA	DOCUMENTO	Muy Alta	2025	FISICO	20.00	40.00	45.00	40.00	40.00	45.00	40.00	40.00	40.00	40.00	40.00	40.00	470.00
						COSTEO.S/	1,905.00	0.00	0.00	0.00	0.00	0.00	0.00	0.00	0.00	0.00	0.00	0.00	1,905.00
					2026	FISICO	20.00	40.00	45.00	40.00	40.00	45.00	40.00	40.00	40.00	40.00	40.00	40.00	470.00
						COSTEO.S/	1,905.00	0.00	0.00	0.00	0.00	0.00	0.00	0.00	0.00	0.00	0.00	0.00	1,905.00
					2027	FISICO	20.00	40.00	45.00	40.00	40.00	45.00	40.00	40.00	40.00	40.00	40.00	40.00	470.00
						COSTEO.S/	1,905.00	0.00	0.00	0.00	0.00	0.00	0.00	0.00	0.00	0.00	0.00	0.00	1,905.00
AOI30177800484	EMISION DE INFORMES LEGALES	230101 - TACNA	DOCUMENTO	Muy Alta	2025	FISICO	20.00	40.00	45.00	40.00	40.00	45.00	40.00	40.00	40.00	40.00	40.00	40.00	470.00
						COSTEO.S/	666.00	6,152.10	2,000.00	0.00	0.00	0.00	0.00	0.00	0.00	0.00	0.00	0.00	8,818.10
					2026	FISICO	20.00	40.00	45.00	40.00	40.00	45.00	40.00	40.00	40.00	40.00	40.00	40.00	470.00
						COSTEO.S/	666.00	6,152.10	2,000.00	0.00	0.00	0.00	0.00	0.00	0.00	0.00	0.00	0.00	8,818.10
					2027	FISICO	20.00	40.00	45.00	40.00	40.00	45.00	40.00	40.00	40.00	40.00	40.00	40.00	470.00
						COSTEO.S/	666.00	6,152.10	2,000.00	0.00	0.00	0.00	0.00	0.00	0.00	0.00	0.00	0.00	8,818.10

CENTRO DE COSTO: 05.02 - Sub Gerencia de Recaudaciones

OEI.07 - FORTALECER LA GESTION INSTITUCIONAL

AEI.07.01 - RECAUDACIÓN TRIBUTARIA Y NO TRIBUTARIA OPORTUNA EN BENEFICIO DE LA MUNICIPALIDAD.

CODIGO	ACTIVIDAD OPERATIVA	UBIGEO	U.M.	PRIORIDAD	PERIODO MULTIANUAL	META	PROGRAMACION MENSUAL 01	02	03	04	05	06	07	08	09	10	11	12	TOTAL ANUAL
AOI30177800008	CAMPAÑA DE SENSIBILIZACION EN MATERIA TRIBUTARIA	230101 - TACNA	CAMPAÑA EJECUTADA	Alta	2025	FISICO	1.00	0.00	1.00	0.00	1.00	0.00	1.00	0.00	1.00	0.00	1.00	0.00	6.00
						COSTEO.S/	130,508.13	105,133.33	62,293.33	18,573.33	17,973.34	9,630.00	0.00	0.00	0.00	0.00	0.00	0.00	344,111.46
					2026	FISICO	1.00	0.00	1.00	0.00	1.00	0.00	1.00	0.00	1.00	0.00	1.00	0.00	6.00
						COSTEO.S/	130,508.13	105,133.33	62,293.33	18,573.33	17,973.34	9,630.00	0.00	0.00	0.00	0.00	0.00	0.00	344,111.46
					2027	FISICO	1.00	0.00	1.00	0.00	1.00	0.00	1.00	0.00	1.00	0.00	1.00	0.00	6.00
						COSTEO.S/	130,508.13	105,133.33	62,293.33	18,573.33	17,973.34	9,630.00	0.00	0.00	0.00	0.00	0.00	0.00	344,111.46

AOI30177800009	RECAUDACIÓN POR TRIBUTOS A LA VIA ORDINARIA	230101 - TACNA	SOLES	Muy Alta	2025	FISICO	923,170.39	2,332,950.44	5,103,575.41	3,596,613.02	1,202,170.84	1,272,691.97	2,876,591.84	4,135,982.95	1,576,723.70	1,496,506.92	1,499,343.74	2,856,711.15	28,873,032.37
						COSTEO.S/	707.00	0.00	0.00	0.00	0.00	0.00	0.00	0.00	0.00	0.00	0.00	0.00	707.00
					2026	FISICO	923,170.39	2,332,950.44	5,103,575.41	3,596,613.02	1,202,170.84	1,272,691.97	2,876,591.84	4,135,982.95	1,576,723.70	1,496,506.92	1,499,343.74	2,856,711.15	28,873,032.37
						COSTEO.S/	707.00	0.00	0.00	0.00	0.00	0.00	0.00	0.00	0.00	0.00	0.00	0.00	707.00
					2027	FISICO	923,170.39	2,332,950.44	5,103,575.41	3,596,613.02	1,202,170.84	1,272,691.97	2,876,591.84	4,135,982.95	1,576,723.70	1,496,506.92	1,499,343.74	2,856,711.15	28,873,032.37
						COSTEO.S/	707.00	0.00	0.00	0.00	0.00	0.00	0.00	0.00	0.00	0.00	0.00	0.00	707.00
AOI30177800017	EVALUACIÓN E INFORME DE RESULTADOS DE LA RECAUDACION POR METAS ASIGNADAS DEL PLAN DE INCENTIVOS - MEF	230101 - TACNA	INFORME	Muy Alta	2025	FISICO	1.00	1.00	1.00	1.00	1.00	1.00	1.00	1.00	1.00	1.00	1.00	1.00	12.00
						COSTEO.S/	2,500.00	0.00	0.00	0.00	0.00	0.00	0.00	0.00	0.00	0.00	0.00	0.00	2,500.00
					2026	FISICO	1.00	1.00	1.00	1.00	1.00	1.00	1.00	1.00	1.00	1.00	1.00	1.00	12.00
						COSTEO.S/	2,500.00	0.00	0.00	0.00	0.00	0.00	0.00	0.00	0.00	0.00	0.00	0.00	2,500.00
					2027	FISICO	1.00	1.00	1.00	1.00	1.00	1.00	1.00	1.00	1.00	1.00	1.00	1.00	12.00
						COSTEO.S/	2,500.00	0.00	0.00	0.00	0.00	0.00	0.00	0.00	0.00	0.00	0.00	0.00	2,500.00
AOI30177800019	GENERACIÓN, EMISIÓN MASIVA Y NOTIFICACIÓN DE AVALUOS DE IMPUESTO PREDIAL	230101 - TACNA	CONTRIBUYENTE	Muy Alta	2025	FISICO	155.00	28,845.00	0.00	0.00	0.00	0.00	0.00	0.00	0.00	0.00	0.00	0.00	29,000.00
						COSTEO.S/	129,101.09	0.00	0.00	0.00	0.00	0.00	0.00	0.00	0.00	0.00	0.00	0.00	129,101.09
					2026	FISICO	155.00	28,845.00	0.00	0.00	0.00	0.00	0.00	0.00	0.00	0.00	0.00	0.00	29,000.00
						COSTEO.S/	129,101.09	0.00	0.00	0.00	0.00	0.00	0.00	0.00	0.00	0.00	0.00	0.00	129,101.09
					2027	FISICO	155.00	28,845.00	0.00	0.00	0.00	0.00	0.00	0.00	0.00	0.00	0.00	0.00	29,000.00
						COSTEO.S/	129,101.09	0.00	0.00	0.00	0.00	0.00	0.00	0.00	0.00	0.00	0.00	0.00	129,101.09
AOI30177800029	RECEPCIÓN DE DECLARACIONES JURADAS DE IMPUESTOS MUNICIPALES	230101 - TACNA	CONTRIBUYENTE	Muy Alta	2025	FISICO	200.00	1,100.00	1,100.00	600.00	400.00	400.00	400.00	400.00	300.00	300.00	300.00	300.00	5,800.00
						COSTEO.S/	781.00	0.00	0.00	0.00	0.00	0.00	0.00	0.00	0.00	0.00	0.00	0.00	781.00
					2026	FISICO	200.00	1,100.00	1,100.00	600.00	400.00	400.00	400.00	400.00	300.00	300.00	300.00	300.00	5,800.00
						COSTEO.S/	781.00	0.00	0.00	0.00	0.00	0.00	0.00	0.00	0.00	0.00	0.00	0.00	781.00
					2027	FISICO	200.00	1,100.00	1,100.00	600.00	400.00	400.00	400.00	400.00	300.00	300.00	300.00	300.00	5,800.00
						COSTEO.S/	781.00	0.00	0.00	0.00	0.00	0.00	0.00	0.00	0.00	0.00	0.00	0.00	781.00
AOI30177800032	DETERMINACIÓN Y LIQUIDACIÓN DE IMPUESTO DE ALCABALA	230101 - TACNA	CONTRIBUYENTE	Muy Alta	2025	FISICO	50.00	150.00	100.00	120.00	100.00	100.00	130.00	120.00	120.00	100.00	100.00	200.00	1,390.00
						COSTEO.S/	252.00	0.00	0.00	0.00	0.00	0.00	0.00	0.00	0.00	0.00	0.00	0.00	252.00
					2026	FISICO	50.00	150.00	100.00	120.00	100.00	100.00	130.00	120.00	120.00	100.00	100.00	200.00	1,390.00
						COSTEO.S/	252.00	0.00	0.00	0.00	0.00	0.00	0.00	0.00	0.00	0.00	0.00	0.00	252.00
					2027	FISICO	50.00	150.00	100.00	120.00	100.00	100.00	130.00	120.00	120.00	100.00	100.00	200.00	1,390.00
						COSTEO.S/	252.00	0.00	0.00	0.00	0.00	0.00	0.00	0.00	0.00	0.00	0.00	0.00	252.00
AOI30177800033	GENERACION MASIVA DE ARBITRIOS MUNICIPALES	230101 - TACNA	CONTRIBUYENTE	Muy Alta	2025	FISICO	39,390.00	270.00	300.00	270.00	270.00	250.00	300.00	250.00	250.00	250.00	250.00	250.00	42,300.00
						COSTEO.S/	6,869.50	0.00	0.00	0.00	0.00	0.00	0.00	0.00	0.00	0.00	0.00	0.00	6,869.50
					2026	FISICO	39,390.00	270.00	300.00	270.00	270.00	250.00	300.00	250.00	250.00	250.00	250.00	250.00	42,300.00
						COSTEO.S/	6,869.50	0.00	0.00	0.00	0.00	0.00	0.00	0.00	0.00	0.00	0.00	0.00	6,869.50
					2027	FISICO	39,390.00	270.00	300.00	270.00	270.00	250.00	300.00	250.00	250.00	250.00	250.00	250.00	42,300.00
						COSTEO.S/	6,869.50	0.00	0.00	0.00	0.00	0.00	0.00	0.00	0.00	0.00	0.00	0.00	6,869.50
AOI30177800034	EMISION DE INFORMES TECNICOS TRIBUTARIOS	230101 - TACNA	INFORME	Muy Alta	2025	FISICO	70.00	100.00	110.00	100.00	100.00	100.00	110.00	100.00	110.00	110.00	100.00	70.00	1,180.00
						COSTEO.S/	698.00	0.00	0.00	0.00	0.00	0.00	0.00	0.00	0.00	0.00	0.00	0.00	698.00
					2026	FISICO	70.00	100.00	110.00	100.00	100.00	100.00	110.00	100.00	110.00	110.00	100.00	70.00	1,180.00
						COSTEO.S/	698.00	0.00	0.00	0.00	0.00	0.00	0.00	0.00	0.00	0.00	0.00	0.00	698.00
					2027	FISICO	70.00	100.00	110.00	100.00	100.00	100.00	110.00	100.00	110.00	110.00	100.00	70.00	1,180.00
						COSTEO.S/	698.00	0.00	0.00	0.00	0.00	0.00	0.00	0.00	0.00	0.00	0.00	0.00	698.00
AOI30177800044	EMISION Y NOTIFICACION DE VALORES TRIBUTARIOS EN VIA ORDINARIA (OP, RD Y RM)	230101 - TACNA	DOCUMENTO	Muy Alta	2025	FISICO	0.00	0.00	4,000.00	18,500.00	3,500.00	8,000.00	8,000.00	3,500.00	8,000.00	8,000.00	6,000.00	4,000.00	71,500.00
						COSTEO.S/	68,254.67	0.00	0.00	0.00	0.00	0.00	0.00	0.00	0.00	0.00	0.00	0.00	68,254.67
					2026	FISICO	0.00	0.00	4,000.00	18,500.00	3,500.00	8,000.00	8,000.00	3,500.00	8,000.00	8,000.00	6,000.00	4,000.00	71,500.00
						COSTEO.S/	68,254.67	0.00	0.00	0.00	0.00	0.00	0.00	0.00	0.00	0.00	0.00	0.00	68,254.67
					2027	FISICO	0.00	0.00	4,000.00	18,500.00	3,500.00	8,000.00	8,000.00	3,500.00	8,000.00	8,000.00	6,000.00	4,000.00	71,500.00
						COSTEO.S/	68,254.67	0.00	0.00	0.00	0.00	0.00	0.00	0.00	0.00	0.00	0.00	0.00	68,254.67
AOI30177800052	REVISION Y REMISION DE VALORES PARA SU EJECUCION COACTIVAMENTE	230101 - TACNA	DOCUMENTO	Muy Alta	2025	FISICO	50.00	150.00	2,000.00	4,500.00	4,500.00	4,500.00	4,500.00	4,500.00	4,200.00	4,000.00	4,000.00	4,000.00	40,900.00
						COSTEO.S/	280.00	0.00	0.00	0.00	0.00	0.00	0.00	0.00	0.00	0.00	0.00	0.00	280.00
					2026	FISICO	50.00	150.00	2,000.00	4,500.00	4,500.00	4,500.00	4,500.00	4,500.00	4,200.00	4,000.00	4,000.00	4,000.00	40,900.00
						COSTEO.S/	280.00	0.00	0.00	0.00	0.00	0.00	0.00	0.00	0.00	0.00	0.00	0.00	280.00
					2027	FISICO	50.00	150.00	2,000.00	4,500.00	4,500.00	4,500.00	4,500.00	4,500.00	4,200.00	4,000.00	4,000.00	4,000.00	40,900.00
						COSTEO.S/	280.00	0.00	0.00	0.00	0.00	0.00	0.00	0.00	0.00	0.00	0.00	0.00	280.00

24

AOI30177800056	REMISIÓN DE CUENTAS POR COBRAR A CONTABILIDAD	230101 - TACNA	REPORTE	Muy Alta	2025	FISICO	1.00	1.00	1.00	1.00	1.00	1.00	1.00	1.00	1.00	1.00	1.00	1.00	12.00
						COSTEO.S/	3,998.07	0.00	0.00	0.00	0.00	0.00	0.00	0.00	0.00	0.00	0.00	0.00	3,998.07
					2026	FISICO	1.00	1.00	1.00	1.00	1.00	1.00	1.00	1.00	1.00	1.00	1.00	1.00	12.00
						COSTEO.S/	3,998.07	0.00	0.00	0.00	0.00	0.00	0.00	0.00	0.00	0.00	0.00	0.00	3,998.07
					2027	FISICO	1.00	1.00	1.00	1.00	1.00	1.00	1.00	1.00	1.00	1.00	1.00	1.00	12.00
						COSTEO.S/	3,998.07	0.00	0.00	0.00	0.00	0.00	0.00	0.00	0.00	0.00	0.00	0.00	3,998.07
AOI30177800062	EMISION DE CERTIFICACIONES Y CONSTANCIAS DE CONTRIBUYENTE	230101 - TACNA	DOCUMENTO	Muy Alta	2025	FISICO	90.00	100.00	150.00	120.00	150.00	225.00	200.00	370.00	330.00	260.00	230.00	215.00	2,440.00
						COSTEO.S/	3,744.00	0.00	0.00	0.00	0.00	0.00	0.00	0.00	0.00	0.00	0.00	0.00	3,744.00
					2026	FISICO	90.00	100.00	150.00	120.00	150.00	225.00	200.00	370.00	330.00	260.00	230.00	215.00	2,440.00
						COSTEO.S/	3,744.00	0.00	0.00	0.00	0.00	0.00	0.00	0.00	0.00	0.00	0.00	0.00	3,744.00
					2027	FISICO	90.00	100.00	150.00	120.00	150.00	225.00	200.00	370.00	330.00	260.00	230.00	215.00	2,440.00
						COSTEO.S/	3,744.00	0.00	0.00	0.00	0.00	0.00	0.00	0.00	0.00	0.00	0.00	0.00	3,744.00
AOI30177800068	ATENCION A INSTITUCIONES PUBLICAS Y OTROS POR LEY DE TRANSPARENCIA	230101 - TACNA	INFORME	Muy Alta	2025	FISICO	14.00	24.00	24.00	25.00	25.00	25.00	25.00	25.00	25.00	25.00	25.00	25.00	287.00
						COSTEO.S/	5,839.80	0.00	0.00	0.00	0.00	0.00	0.00	0.00	0.00	0.00	0.00	0.00	5,839.80
					2026	FISICO	14.00	24.00	24.00	25.00	25.00	25.00	25.00	25.00	25.00	25.00	25.00	25.00	287.00
						COSTEO.S/	5,839.80	0.00	0.00	0.00	0.00	0.00	0.00	0.00	0.00	0.00	0.00	0.00	5,839.80
					2027	FISICO	14.00	24.00	24.00	25.00	25.00	25.00	25.00	25.00	25.00	25.00	25.00	25.00	287.00
						COSTEO.S/	5,839.80	0.00	0.00	0.00	0.00	0.00	0.00	0.00	0.00	0.00	0.00	0.00	5,839.80
AOI30177800072	ACTUALIZACION, ORDENAMIENTO Y DIGITALIZACION DE EXPEDIENTES TRIBUTARIOS (FILES) Y SERVICIOS ARCHIVISTICOS	230101 - TACNA	ACCION	Muy Alta	2025	FISICO	5,000.00	5,000.00	5,500.00	8,500.00	10,500.00	10,500.00	10,500.00	10,500.00	11,000.00	11,000.00	11,000.00	10,000.00	109,000.00
						COSTEO.S/	716.40	0.00	0.00	0.00	0.00	0.00	0.00	0.00	0.00	0.00	0.00	0.00	716.40
					2026	FISICO	5,000.00	5,000.00	5,500.00	8,500.00	10,500.00	10,500.00	10,500.00	10,500.00	11,000.00	11,000.00	11,000.00	10,000.00	109,000.00
						COSTEO.S/	716.40	0.00	0.00	0.00	0.00	0.00	0.00	0.00	0.00	0.00	0.00	0.00	716.40
					2027	FISICO	5,000.00	5,000.00	5,500.00	8,500.00	10,500.00	10,500.00	10,500.00	10,500.00	11,000.00	11,000.00	11,000.00	10,000.00	109,000.00
						COSTEO.S/	716.40	0.00	0.00	0.00	0.00	0.00	0.00	0.00	0.00	0.00	0.00	0.00	716.40

CENTRO DE COSTO: 05.03 - Sub Gerencia de Fiscalización Tributaria

OEI.07 - FORTALECER LA GESTION INSTITUCIONAL

AEI.07.01 - RECAUDACIÓN TRIBUTARIA Y NO TRIBUTARIA OPORTUNA EN BENEFICIO DE LA MUNICIPALIDAD.

CODIGO	ACTIVIDAD OPERATIVA	UBIGEO	U.M.	PRIORIDAD	PERIODO MULTIANUAL	META	PROGRAMACION MENSUAL 01	02	03	04	05	06	07	08	09	10	11	12	TOTAL ANUAL
AOI30177800485	FORMULACIÓN DEL PLAN ANUAL DE FISCALIZACIÓN	230101 - TACNA	PLAN	Muy Alta	2025	FISICO	0.00	1.00	0.00	0.00	0.00	0.00	0.00	0.00	0.00	0.00	0.00	0.00	1.00
						COSTEO.S/	66.21	673.11	93.28	523.11	86.21	88.28	88.28	523.11	86.21	523.11	88.28	66.21	2,905.40
					2026	FISICO	0.00	1.00	0.00	0.00	0.00	0.00	0.00	0.00	0.00	0.00	0.00	0.00	1.00
						COSTEO.S/	66.21	673.11	93.28	523.11	86.21	88.28	88.28	523.11	86.21	523.11	88.28	66.21	2,905.40
					2027	FISICO	0.00	1.00	0.00	0.00	0.00	0.00	0.00	0.00	0.00	0.00	0.00	0.00	1.00
						COSTEO.S/	66.21	673.11	93.28	523.11	86.21	88.28	88.28	523.11	86.21	523.11	88.28	66.21	2,905.40
AOI30177800486	LEVANTAMIENTO DE INFORMACIÓN DE PREDIOS (GESTIONES DE CAMPO PARA LA IDENTIFICACIÓN DE CONTRIBUYENTES OMISOS Y SUBVALUADORES)	230101 - TACNA	INFORME TECNICO	Muy Alta	2025	FISICO	0.00	1.00	1.00	1.00	1.00	1.00	1.00	1.00	1.00	1.00	1.00	1.00	11.00
						COSTEO.S/	37,490.82	60,518.50	46,997.00	7,296.10	7,280.00	7,280.00	0.00	0.00	0.00	0.00	0.00	0.00	166,862.42
					2026	FISICO	0.00	1.00	1.00	1.00	1.00	1.00	1.00	1.00	1.00	1.00	1.00	1.00	11.00
						COSTEO.S/	37,490.82	60,518.50	46,997.00	7,296.10	7,280.00	7,280.00	0.00	0.00	0.00	0.00	0.00	0.00	166,862.42
					2027	FISICO	0.00	1.00	1.00	1.00	1.00	1.00	1.00	1.00	1.00	1.00	1.00	1.00	11.00
						COSTEO.S/	37,490.82	60,518.50	46,997.00	7,296.10	7,280.00	7,280.00	0.00	0.00	0.00	0.00	0.00	0.00	166,862.42
AOI30177800487	FORMULACIÓN DE DIRECTIVAS Y OTROS DOCUMENTOS PROCEDIMENTALES DE FUNCIÓN FISCALIZADORA	230101 - TACNA	DOCUMENTO	Muy Alta	2025	FISICO	0.00	0.00	1.00	0.00	0.00	0.00	0.00	0.00	0.00	0.00	0.00	0.00	1.00
						COSTEO.S/	670.00	0.00	0.00	0.00	0.00	0.00	0.00	0.00	0.00	0.00	0.00	0.00	670.00
					2026	FISICO	0.00	0.00	1.00	0.00	0.00	0.00	0.00	0.00	0.00	0.00	0.00	0.00	1.00
						COSTEO.S/	670.00	0.00	0.00	0.00	0.00	0.00	0.00	0.00	0.00	0.00	0.00	0.00	670.00
					2027	FISICO	0.00	0.00	1.00	0.00	0.00	0.00	0.00	0.00	0.00	0.00	0.00	0.00	1.00
						COSTEO.S/	670.00	0.00	0.00	0.00	0.00	0.00	0.00	0.00	0.00	0.00	0.00	0.00	670.00

AOI30177800488	PROCEDIMIENTO DE FISCALIZACIÓN Y EMISIÓN DE RESOLUCIONES DE DETERMINACIÓN IMPUESTOS MUNICIPALES A CONTRIBUYENTES SUBVALUADORES	230101 - TACNA	RESOLUCION	Muy Alta	2025	FISICO	80.00	290.00	290.00	445.00	445.00	445.00	510.00	510.00	510.00	510.00	510.00	510.00	5,055.00
						COSTEO.S/	7,497.11	233.89	0.00	0.00	0.00	0.00	0.00	0.00	0.00	0.00	0.00	0.00	7,731.00
					2026	FISICO	80.00	290.00	290.00	445.00	445.00	445.00	510.00	510.00	510.00	510.00	510.00	510.00	5,055.00
						COSTEO.S/	7,497.11	233.89	0.00	0.00	0.00	0.00	0.00	0.00	0.00	0.00	0.00	0.00	7,731.00
					2027	FISICO	80.00	290.00	290.00	445.00	445.00	445.00	510.00	510.00	510.00	510.00	510.00	510.00	5,055.00
						COSTEO.S/	7,497.11	233.89	0.00	0.00	0.00	0.00	0.00	0.00	0.00	0.00	0.00	0.00	7,731.00
AOI30177800489	EMISIÓN DE INFORMES TÉCNICOS TRIBUTARIOS	230101 - TACNA	DOCUMENTO	Muy Alta	2025	FISICO	30.00	85.00	90.00	95.00	100.00	100.00	100.00	95.00	100.00	100.00	95.00	70.00	1,060.00
						COSTEO.S/	6,145.00	0.00	0.00	0.00	0.00	0.00	0.00	0.00	0.00	0.00	0.00	0.00	6,145.00
					2026	FISICO	30.00	85.00	90.00	95.00	100.00	100.00	100.00	95.00	100.00	100.00	95.00	70.00	1,060.00
						COSTEO.S/	6,145.00	0.00	0.00	0.00	0.00	0.00	0.00	0.00	0.00	0.00	0.00	0.00	6,145.00
					2027	FISICO	30.00	85.00	90.00	95.00	100.00	100.00	100.00	95.00	100.00	100.00	95.00	70.00	1,060.00
						COSTEO.S/	6,145.00	0.00	0.00	0.00	0.00	0.00	0.00	0.00	0.00	0.00	0.00	0.00	6,145.00
AOI30177800490	PROCEDIMIENTO DE FISCALIZACIÓN Y EMISION DE RESOLUCIONES DE DETERMINACIÓN DE IMPUESTOS MUNICIPALES A CONTRIBUYENTES OMISOS (INCREMENTO DE BASE TRIBUTARIA)	230101 - TACNA	RESOLUCION	Muy Alta	2025	FISICO	0.00	50.00	60.00	60.00	60.00	50.00	45.00	35.00	35.00	35.00	35.00	35.00	500.00
						COSTEO.S/	8,438.80	0.00	0.00	0.00	0.00	0.00	0.00	0.00	0.00	0.00	0.00	0.00	8,438.80
					2026	FISICO	0.00	50.00	60.00	60.00	60.00	50.00	45.00	35.00	35.00	35.00	35.00	35.00	500.00
						COSTEO.S/	8,438.80	0.00	0.00	0.00	0.00	0.00	0.00	0.00	0.00	0.00	0.00	0.00	8,438.80
					2027	FISICO	0.00	50.00	60.00	60.00	60.00	50.00	45.00	35.00	35.00	35.00	35.00	35.00	500.00
						COSTEO.S/	8,438.80	0.00	0.00	0.00	0.00	0.00	0.00	0.00	0.00	0.00	0.00	0.00	8,438.80
AOI30177800491	PROCEDIMIENTO DE FISCALIZACIÓN (INSPECCIÓN TÉCNICA) Y EMISIÓN DE RESOLUCIONES DE DETERMINACIÓN DE ARBITRIOS MUNICIPALES	230101 - TACNA	RESOLUCION	Muy Alta	2025	FISICO	20.00	60.00	120.00	140.00	260.00	220.00	240.00	225.00	140.00	180.00	85.00	30.00	1,720.00
						COSTEO.S/	12,059.10	5.86	0.00	0.00	0.00	0.00	0.00	0.00	0.00	0.00	0.00	0.00	12,064.96
					2026	FISICO	20.00	60.00	120.00	140.00	260.00	220.00	240.00	225.00	140.00	180.00	85.00	30.00	1,720.00
						COSTEO.S/	12,059.10	5.86	0.00	0.00	0.00	0.00	0.00	0.00	0.00	0.00	0.00	0.00	12,064.96
					2027	FISICO	20.00	60.00	120.00	140.00	260.00	220.00	240.00	225.00	140.00	180.00	85.00	30.00	1,720.00
						COSTEO.S/	12,059.10	5.86	0.00	0.00	0.00	0.00	0.00	0.00	0.00	0.00	0.00	0.00	12,064.96
AOI30177800492	VERIFICACIÓN Y REGISTRO DE EXPEDIENTES DE COBRO COACTIVO	230101 - TACNA	EXPEDIENTE	Muy Alta	2025	FISICO	400.00	408.00	441.00	480.00	480.00	4,008.00	449.00	449.00	449.00	4,005.00	446.00	446.00	12,461.00
						COSTEO.S/	4,453.00	104.30	0.00	0.00	0.00	0.00	0.00	0.00	0.00	0.00	0.00	0.00	4,557.30
					2026	FISICO	400.00	408.00	441.00	480.00	480.00	4,008.00	449.00	449.00	449.00	4,005.00	446.00	446.00	12,461.00
						COSTEO.S/	4,453.00	104.30	0.00	0.00	0.00	0.00	0.00	0.00	0.00	0.00	0.00	0.00	4,557.30
					2027	FISICO	400.00	408.00	441.00	480.00	480.00	4,008.00	449.00	449.00	449.00	4,005.00	446.00	446.00	12,461.00
						COSTEO.S/	4,453.00	104.30	0.00	0.00	0.00	0.00	0.00	0.00	0.00	0.00	0.00	0.00	4,557.30
AOI30177800493	EMISIÓN Y NOTIFICACIÓN DE RESOLUCIONES DE EJECUTORIA COACTIVAS Y EJECUCIÓN DE MEDIDAS CAUTELARES (EMBARGOS)	230101 - TACNA	RESOLUCION	Muy Alta	2025	FISICO	340.00	440.00	545.00	860.00	860.00	870.00	1,060.00	1,060.00	1,385.00	830.00	1,030.00	850.00	10,130.00
						COSTEO.S/	40,324.10	10,950.00	10,950.00	0.00	0.00	0.00	0.00	0.00	0.00	0.00	0.00	0.00	62,224.10
					2026	FISICO	340.00	440.00	545.00	860.00	860.00	870.00	1,060.00	1,060.00	1,385.00	830.00	1,030.00	850.00	10,130.00
						COSTEO.S/	40,324.10	10,950.00	10,950.00	0.00	0.00	0.00	0.00	0.00	0.00	0.00	0.00	0.00	62,224.10
					2027	FISICO	340.00	440.00	545.00	860.00	860.00	870.00	1,060.00	1,060.00	1,385.00	830.00	1,030.00	850.00	10,130.00
						COSTEO.S/	40,324.10	10,950.00	10,950.00	0.00	0.00	0.00	0.00	0.00	0.00	0.00	0.00	0.00	62,224.10
AOI30177800494	RECUPERACIÓN EFECTIVA INGRESADA POR COBRO COACTIVO	230101 - TACNA	SOLES	Muy Alta	2025	FISICO	51,755.30	80,851.15	367,022.92	314,788.06	23,783.89	329,424.52	396,905.14	717,304.25	204,709.28	325,389.60	344,138.07	503,993.12	3,660,065.30
						COSTEO.S/	0.00	4,400.00	0.00	0.00	0.00	0.00	0.00	0.00	0.00	0.00	0.00	0.00	4,400.00
					2026	FISICO	51,755.30	80,851.15	367,022.92	314,788.06	23,783.89	329,424.52	396,905.14	717,304.25	204,709.28	325,389.60	344,138.07	503,993.12	3,660,065.30
						COSTEO.S/	0.00	4,400.00	0.00	0.00	0.00	0.00	0.00	0.00	0.00	0.00	0.00	0.00	4,400.00
					2027	FISICO	51,755.30	80,851.15	367,022.92	314,788.06	23,783.89	329,424.52	396,905.14	717,304.25	204,709.28	325,389.60	344,138.07	503,993.12	3,660,065.30
						COSTEO.S/	0.00	4,400.00	0.00	0.00	0.00	0.00	0.00	0.00	0.00	0.00	0.00	0.00	4,400.00
AOI30177800495	REVISIÓN DE VALORES REMITIDOS PARA LA COBRANZA COACTIVA NO TRIBUTARIA (MULTAS ADMINISTRATIVAS Y DE TRANSITO)	230101 - TACNA	EXPEDIENTE	Muy Alta	2025	FISICO	50.00	100.00	100.00	100.00	150.00	150.00	150.00	150.00	150.00	150.00	150.00	150.00	1,550.00
						COSTEO.S/	2,910.00	0.82	0.00	0.00	0.00	0.00	0.00	0.00	0.00	0.00	0.00	0.00	2,910.82
					2026	FISICO	50.00	100.00	100.00	100.00	150.00	150.00	150.00	150.00	150.00	150.00	150.00	150.00	1,550.00
						COSTEO.S/	2,910.00	0.82	0.00	0.00	0.00	0.00	0.00	0.00	0.00	0.00	0.00	0.00	2,910.82
					2027	FISICO	50.00	100.00	100.00	100.00	150.00	150.00	150.00	150.00	150.00	150.00	150.00	150.00	1,550.00
						COSTEO.S/	2,910.00	0.82	0.00	0.00	0.00	0.00	0.00	0.00	0.00	0.00	0.00	0.00	2,910.82

MUNICIPALIDAD PROVINCIAL DE TACNA
A. TICONA
JOGPP YMI

25

AOI30177800496	EMISIÓN, NOTIFICACION DE RESOLUCIONES DE EJECUCION COACTIVA NO TRIBUTARIA Y RESOLUCIONES DE MEDIDAS CAUTELARES	230101 - TACNA	RESOLUCION	Muy Alta	2025	FISICO	50.00	100.00	100.00	100.00	150.00	150.00	150.00	150.00	150.00	150.00	150.00	150.00	1,550.00
						COSTEO.S/	11,742.54	0.00	0.00	0.00	0.00	0.00	0.00	0.00	0.00	0.00	0.00	0.00	11,742.54
					2026	FISICO	50.00	100.00	100.00	100.00	150.00	150.00	150.00	150.00	150.00	150.00	150.00	150.00	1,550.00
						COSTEO.S/	11,742.54	0.00	0.00	0.00	0.00	0.00	0.00	0.00	0.00	0.00	0.00	0.00	11,742.54
					2027	FISICO	50.00	100.00	100.00	100.00	150.00	150.00	150.00	150.00	150.00	150.00	150.00	150.00	1,550.00
						COSTEO.S/	11,742.54	0.00	0.00	0.00	0.00	0.00	0.00	0.00	0.00	0.00	0.00	0.00	11,742.54
AOI30177800497	RECUPERACIÓN EFECTIVA INGRESADA POR COBRO COACTIVO NO TRIBUTARIO (MULTAS ADMINISTRATIVAS Y DE TRANSITO)	230101 - TACNA	SOLES	Muy Alta	2025	FISICO	43,388.00	43,388.00	43,388.00	43,388.00	43,388.00	43,328.00	43,388.00	43,388.00	43,388.00	43,388.00	43,388.00	43,388.00	520,596.00
						COSTEO.S/	11,982.27	0.00	0.00	0.00	0.00	0.00	0.00	0.00	0.00	0.00	0.00	0.00	11,982.27
					2026	FISICO	43,388.00	43,388.00	43,388.00	43,388.00	43,388.00	43,328.00	43,388.00	43,388.00	43,388.00	43,388.00	43,388.00	43,388.00	520,596.00
						COSTEO.S/	11,982.27	0.00	0.00	0.00	0.00	0.00	0.00	0.00	0.00	0.00	0.00	0.00	11,982.27
					2027	FISICO	43,388.00	43,388.00	43,388.00	43,388.00	43,388.00	43,328.00	43,388.00	43,388.00	43,388.00	43,388.00	43,388.00	43,388.00	520,596.00
						COSTEO.S/	11,982.27	0.00	0.00	0.00	0.00	0.00	0.00	0.00	0.00	0.00	0.00	0.00	11,982.27

CENTRO DE COSTO: 06.01 - Gerencia de Gestión Ambiental

OEI.01 - PROMOVER LA GESTIÓN AMBIENTAL EN LA PROVINCIA

AEI.01.05 - MONITOREO Y SUPERVISIÓN DE PROYECTOS AMBIENTALES EN LA PROVINCIA

CODIGO	ACTIVIDAD OPERATIVA	UBIGEO	U.M.	PRIORIDAD	PERIODO MULTIANUAL		PROGRAMACION MENSUAL												TOTAL ANUAL
						META	01	02	03	04	05	06	07	08	09	10	11	12	
AOI30177800329	SUPERVISAR LA ATENCION DE DENUNCIAS AMBIENTALES	230101 - TACNA	DOCUMENTO EMITIDO	Muy Alta	2025	FISICO	1.00	1.00	1.00	1.00	1.00	1.00	1.00	1.00	1.00	1.00	1.00	1.00	12.00
						COSTEO.S/	3,273.42	6,273.52	6,273.52	6,273.52	6,273.52	6,273.52	6,273.52	3,273.42	3,273.41	3,273.41	3,273.41	3,273.41	57,281.60
					2026	FISICO	1.00	1.00	1.00	1.00	1.00	1.00	1.00	1.00	1.00	1.00	1.00	1.00	12.00
						COSTEO.S/	3,273.42	6,273.52	6,273.52	6,273.52	6,273.52	6,273.52	6,273.52	3,273.42	3,273.41	3,273.41	3,273.41	3,273.41	57,281.60
					2027	FISICO	1.00	1.00	1.00	1.00	1.00	1.00	1.00	1.00	1.00	1.00	1.00	1.00	12.00
						COSTEO.S/	3,273.42	6,273.52	6,273.52	6,273.52	6,273.52	6,273.52	6,273.52	3,273.42	3,273.41	3,273.41	3,273.41	3,273.41	57,281.60
AOI30177800330	ATENCION DE DENUNCIAS AMBIENTALES	230101 - TACNA	INFORME	Muy Alta	2026	FISICO	0.00	2.00	4.00	4.00	4.00	4.00	4.00	4.00	4.00	4.00	4.00	2.00	40.00
						COSTEO.S/	3,925.17	3,925.17	3,925.17	3,925.17	3,925.17	3,925.17	15,441.17	3,925.17	3,925.16	3,925.16	3,925.16	3,925.16	58,618.00
					2027	FISICO	0.00	2.00	4.00	4.00	4.00	4.00	4.00	4.00	4.00	4.00	4.00	2.00	40.00
						COSTEO.S/	3,925.17	3,925.17	3,925.17	3,925.17	3,925.17	3,925.17	15,441.17	3,925.17	3,925.16	3,925.16	3,925.16	3,925.16	58,618.00
AOI30177800331	SUPERVISAR EL CUMPLIMIENTO DE METAS DE SUS CENTROS DE COSTO	230101 - TACNA	INFORME	Muy Alta	2025	FISICO	1.00	1.00	1.00	1.00	1.00	1.00	1.00	1.00	1.00	1.00	1.00	1.00	12.00
						COSTEO.S/	2,000.00	2,275.00	3,175.00	2,000.00	2,000.00	2,000.00	0.00	938.00	0.00	0.00	0.00	0.00	14,388.00
					2026	FISICO	1.00	1.00	1.00	1.00	1.00	1.00	1.00	1.00	1.00	1.00	1.00	1.00	12.00
						COSTEO.S/	2,000.00	2,275.00	3,175.00	2,000.00	2,000.00	2,000.00	0.00	938.00	0.00	0.00	0.00	0.00	14,388.00
					2027	FISICO	1.00	1.00	1.00	1.00	1.00	1.00	1.00	1.00	1.00	1.00	1.00	1.00	12.00
						COSTEO.S/	2,000.00	2,275.00	3,175.00	2,000.00	2,000.00	2,000.00	0.00	938.00	0.00	0.00	0.00	0.00	14,388.00
AOI30177800332	RESOLVER RECURSOS ADMINISTRATIVOS EN CONCORDANCIA A LA NORMATIVA VIGENTE	230101 - TACNA	EXPEDIENTE RESUELTO	Muy Alta	2025	FISICO	0.00	2.00	2.00	2.00	2.00	2.00	1.00	2.00	2.00	2.00	2.00	1.00	20.00
						COSTEO.S/	2,500.00	3,331.00	2,500.00	2,500.00	2,500.00	0.00	0.00	0.00	0.00	75.00	0.00	0.00	13,406.00
					2026	FISICO	0.00	2.00	2.00	2.00	2.00	2.00	1.00	2.00	2.00	2.00	2.00	1.00	20.00
						COSTEO.S/	2,500.00	3,331.00	2,500.00	2,500.00	2,500.00	0.00	0.00	0.00	0.00	75.00	0.00	0.00	13,406.00
					2027	FISICO	0.00	2.00	2.00	2.00	2.00	2.00	1.00	2.00	2.00	2.00	2.00	1.00	20.00
						COSTEO.S/	2,500.00	3,331.00	2,500.00	2,500.00	2,500.00	0.00	0.00	0.00	0.00	75.00	0.00	0.00	13,406.00
AOI30177800333	PROPONER PROYECTOS PARA EL APROVECHAMIENTO DE LA GESTION AMBIENTAL	230101 - TACNA	EXPEDIENTE TRAMITADO	Muy Alta	2025	FISICO	0.00	1.00	1.00	0.00	1.00	0.00	1.00	0.00	0.00	0.00	0.00	0.00	4.00
						COSTEO.S/	0.00	1,274.00	0.00	0.00	0.00	0.00	576.00	0.00	0.00	0.00	0.00	0.00	1,850.00
					2026	FISICO	0.00	1.00	1.00	0.00	1.00	0.00	1.00	0.00	0.00	0.00	0.00	0.00	4.00
						COSTEO.S/	0.00	1,274.00	0.00	0.00	0.00	0.00	576.00	0.00	0.00	0.00	0.00	0.00	1,850.00
					2027	FISICO	0.00	1.00	1.00	0.00	1.00	0.00	1.00	0.00	0.00	0.00	0.00	0.00	4.00
						COSTEO.S/	0.00	1,274.00	0.00	0.00	0.00	0.00	576.00	0.00	0.00	0.00	0.00	0.00	1,850.00
AOI30177800334	IMPLEMENTAR LA SUPERVISION DEL CUMPLIMIENTO DE NORMAS DE SEGURIDAD Y SALUD EN EL TRABAJO,	230101 - TACNA	DOCUMENTO EMITIDO	Muy Alta	2025	FISICO	1.00	1.00	0.00	0.00	1.00	1.00	0.00	0.00	1.00	1.00	0.00	0.00	6.00
						COSTEO.S/	0.00	0.00	2,417.60	0.00	0.00	0.00	1,360.80	0.00	0.00	0.00	0.00	0.00	3,778.40
					2026	FISICO	1.00	1.00	0.00	0.00	1.00	1.00	0.00	0.00	1.00	1.00	0.00	0.00	6.00
						COSTEO.S/	0.00	0.00	2,417.60	0.00	0.00	0.00	1,360.80	0.00	0.00	0.00	0.00	0.00	3,778.40
					2027	FISICO	1.00	1.00	0.00	0.00	1.00	1.00	0.00	0.00	1.00	1.00	0.00	0.00	6.00
						COSTEO.S/	0.00	0.00	2,417.60	0.00	0.00	0.00	1,360.80	0.00	0.00	0.00	0.00	0.00	3,778.40

62

AOI30177800574	IMPLEMENTAR LA ACTUALIZACION DE NORMAS EN MATERIA MEDIO AMBIENTAL	230101 - TACNA	DOCUMENTO EMITIDO	Muy Alta	2025	FISICO	0.00	2.00	0.00	2.00	0.00	2.00	0.00	2.00	0.00	2.00	0.00	2.00	12.00
						COSTEO.S/	0.00	4,839.75	0.00	0.00	0.00	0.00	0.00	4,629.75	0.00	0.00	0.00	0.00	9,469.50
					2026	FISICO	0.00	2.00	0.00	2.00	0.00	2.00	0.00	2.00	0.00	2.00	0.00	2.00	12.00
						COSTEO.S/	0.00	4,839.75	0.00	0.00	0.00	0.00	0.00	4,629.75	0.00	0.00	0.00	0.00	9,469.50
					2027	FISICO	0.00	2.00	0.00	2.00	0.00	2.00	0.00	2.00	0.00	2.00	0.00	2.00	12.00
						COSTEO.S/	0.00	4,839.75	0.00	0.00	0.00	0.00	0.00	4,629.75	0.00	0.00	0.00	0.00	9,469.50
AOI30177800575	APLICACION DE MULTAS ADMINISTRATIVAS AMBIENTALES	230101 - TACNA	INFORME	Muy Alta	2026	FISICO	0.00	2.00	3.00	5.00	5.00	5.00	5.00	5.00	5.00	5.00	3.00	2.00	45.00
						COSTEO.S/	0.00	195.00	0.00	0.00	0.00	0.00	0.00	0.00	0.00	0.00	0.00	0.00	195.00
					2027	FISICO	0.00	2.00	3.00	5.00	5.00	5.00	5.00	5.00	5.00	5.00	3.00	2.00	45.00
						COSTEO.S/	0.00	195.00	0.00	0.00	0.00	0.00	0.00	0.00	0.00	0.00	0.00	0.00	195.00
AOI30177800576	ATENCIÓN DE DENUNCIAS AMBIENTALES	230101 - TACNA	INFORME	Muy Alta	2026	FISICO	2.00	4.00	6.00	6.00	6.00	6.00	5.00	6.00	6.00	5.00	5.00	1.00	58.00
						COSTEO.S/	2,500.00	4,623.45	0.00	0.00	0.00	0.00	0.00	0.00	0.00	0.00	0.00	0.00	7,123.45
					2027	FISICO	2.00	4.00	6.00	6.00	6.00	6.00	5.00	6.00	6.00	5.00	5.00	1.00	58.00
						COSTEO.S/	2,500.00	4,623.45	0.00	0.00	0.00	0.00	0.00	0.00	0.00	0.00	0.00	0.00	7,123.45
AOI30177800577	EDUCACION Y SENSIBILIZACION DE LA POBLACION EN MATERIA AMBIENTAL	230101 - TACNA	INFORME	Muy Alta	2026	FISICO	0.00	1.00	1.00	0.00	0.00	1.00	0.00	0.00	1.00	0.00	0.00	1.00	5.00
						COSTEO.S/	0.00	9,352.50	0.00	0.00	0.00	0.00	0.00	0.00	0.00	0.00	0.00	0.00	9,352.50
					2027	FISICO	0.00	1.00	1.00	0.00	0.00	1.00	0.00	0.00	1.00	0.00	0.00	1.00	5.00
						COSTEO.S/	0.00	9,352.50	0.00	0.00	0.00	0.00	0.00	0.00	0.00	0.00	0.00	0.00	9,352.50
AOI30177800578	FISCALIZACION Y EVALUACION DE ELEMENTOS CONTAMINANTES CONTRA EL MEDIO AMBIENTE DE UNIDADES DE PRODUCCION O SERVICIOS	230101 - TACNA	INFORME	Muy Alta	2026	FISICO	0.00	15.00	24.00	30.00	30.00	30.00	30.00	30.00	30.00	30.00	20.00	15.00	284.00
						COSTEO.S/	0.00	26,561.39	0.00	0.00	0.00	0.00	0.00	0.00	0.00	0.00	0.00	0.00	26,561.39
					2027	FISICO	0.00	15.00	24.00	30.00	30.00	30.00	30.00	30.00	30.00	30.00	20.00	15.00	284.00
						COSTEO.S/	0.00	26,561.39	0.00	0.00	0.00	0.00	0.00	0.00	0.00	0.00	0.00	0.00	26,561.39
AOI30177800579	FORMULACION Y EVALUACION DEL PLANEFA	230101 - TACNA	RESOLUCION	Muy Alta	2026	FISICO	0.00	0.00	1.00	0.00	0.00	0.00	0.00	0.00	0.00	0.00	0.00	0.00	1.00
						COSTEO.S/	0.00	6,748.17	0.00	0.00	0.00	0.00	0.00	0.00	0.00	0.00	0.00	0.00	6,748.17
					2027	FISICO	0.00	0.00	1.00	0.00	0.00	0.00	0.00	0.00	0.00	0.00	0.00	0.00	1.00
						COSTEO.S/	0.00	6,748.17	0.00	0.00	0.00	0.00	0.00	0.00	0.00	0.00	0.00	0.00	6,748.17
AOI30177800580	IMPLEMENTACION DE INSTRUMENTOS NORMATIVOS	230101 - TACNA	NORMA APROBADA	Muy Alta	2026	FISICO	0.00	0.00	0.00	0.00	0.00	0.00	0.00	0.00	1.00	0.00	0.00	0.00	1.00
						COSTEO.S/	0.00	19.50	0.00	0.00	0.00	2,491,107.09	0.00	0.00	0.00	0.00	0.00	0.00	2,491,126.59
					2027	FISICO	0.00	0.00	0.00	0.00	0.00	0.00	0.00	0.00	1.00	0.00	0.00	0.00	1.00
						COSTEO.S/	0.00	19.50	0.00	0.00	0.00	2,491,107.09	0.00	0.00	0.00	0.00	0.00	0.00	2,491,126.59

CENTRO DE COSTO: 06.02 - Sub Gerencia de Protección Ambiental y servicios de la ciudad

OEI.01 - PROMOVER LA GESTIÓN AMBIENTAL EN LA PROVINCIA

AEI.01.01 - APOYO TÉCNICO INTEGRAL EN EL MANEJO DE RESIDUOS SÓLIDOS EN BENEFICIO DE LA POBLACIÓN

CODIGO	ACTIVIDAD OPERATIVA	UBIGEO	U.M.	PRIORIDAD	PERIODO MULTIANUAL	META	PROGRAMACION MENSUAL 01	02	03	04	05	06	07	08	09	10	11	12	TOTAL ANUAL
AOI30177800128	EDUCACIÓN Y SENSIBILIZACIÓN A LA POBLACIÓN EN MATERIA DE RESIDUOS SOLIDOS	230101 - TACNA	INFORME	Muy Alta	2025	FISICO	0.00	0.00	0.00	1.00	1.00	1.00	1.00	1.00	1.00	1.00	1.00	1.00	9.00
						COSTEO.S/	5,750.00	5,750.00	5,700.00	4,011.40	705.00	2,921.40	0.00	0.00	0.00	0.00	0.00	0.00	24,837.80
					2026	FISICO	0.00	0.00	0.00	1.00	1.00	1.00	1.00	1.00	1.00	1.00	1.00	1.00	9.00
						COSTEO.S/	5,750.00	5,750.00	5,700.00	4,011.40	705.00	2,921.40	0.00	0.00	0.00	0.00	0.00	0.00	24,837.80
					2027	FISICO	0.00	0.00	0.00	1.00	1.00	1.00	1.00	1.00	1.00	1.00	1.00	1.00	9.00
						COSTEO.S/	5,750.00	5,750.00	5,700.00	4,011.40	705.00	2,921.40	0.00	0.00	0.00	0.00	0.00	0.00	24,837.80
AOI30177800144	RECOLECCION Y TRANSPORTE RESIDUOS SOLIDOS DOMICILIARIOS	230101 - TACNA	TONELADA	Muy Alta	2025	FISICO	3,200.00	3,100.00	3,150.00	3,160.00	3,180.00	3,160.00	3,180.00	3,180.00	3,140.00	3,150.00	3,150.00	3,300.00	38,050.00
						COSTEO.S/	224,126.75	770,478.15	90,071.75	101,186.75	164,346.75	95,736.75	26,820.75	26,820.75	26,820.75	26,820.75	26,820.75	26,820.75	1,606,871.40
					2026	FISICO	3,200.00	3,100.00	3,150.00	3,160.00	3,180.00	3,160.00	3,180.00	3,180.00	3,140.00	3,150.00	3,150.00	3,300.00	38,050.00
						COSTEO.S/	224,126.75	770,478.15	90,071.75	101,186.75	164,346.75	95,736.75	26,820.75	26,820.75	26,820.75	26,820.75	26,820.75	26,820.75	1,606,871.40
					2027	FISICO	3,200.00	3,100.00	3,150.00	3,160.00	3,180.00	3,160.00	3,180.00	3,180.00	3,140.00	3,150.00	3,150.00	3,300.00	38,050.00
						COSTEO.S/	224,126.75	770,478.15	90,071.75	101,186.75	164,346.75	95,736.75	26,820.75	26,820.75	26,820.75	26,820.75	26,820.75	26,820.75	1,606,871.40

AOI30177800145	TRATAMIENTO Y DISPOSICION FINAL DE RESIDUOS SOLIDOS MUNICIPALES	230101 - TACNA	TONELADA	Muy Alta	2025	FISICO	7,000.00	7,000.00	7,000.00	7,000.00	7,000.00	7,000.00	7,000.00	7,000.00	7,000.00	7,000.00	7,000.00	7,000.00	84,000.00
						COSTEO.S/	54,049.40	3,340.80	2,524.80	540.80	556.80	816.80	0.00	0.00	0.00	0.00	0.00	0.00	61,829.40
					2026	FISICO	7,000.00	7,000.00	7,000.00	7,000.00	7,000.00	7,000.00	7,000.00	7,000.00	7,000.00	7,000.00	7,000.00	7,000.00	84,000.00
						COSTEO.S/	54,049.40	3,340.80	2,524.80	540.80	556.80	816.80	0.00	0.00	0.00	0.00	0.00	0.00	61,829.40
					2027	FISICO	7,000.00	7,000.00	7,000.00	7,000.00	7,000.00	7,000.00	7,000.00	7,000.00	7,000.00	7,000.00	7,000.00	7,000.00	84,000.00
						COSTEO.S/	54,049.40	3,340.80	2,524.80	540.80	556.80	816.80	0.00	0.00	0.00	0.00	0.00	0.00	61,829.40
AOI30177800536	BARRIDO DE CALLES Y ESPACIOS PUBLICOS - MANUAL	230101 - TACNA	KILOMETRO	Muy Alta	2025	FISICO	3,200.00	3,200.00	3,200.00	3,200.00	3,200.00	3,200.00	3,200.00	3,200.00	3,200.00	3,200.00	3,200.00	3,200.00	38,400.00
						COSTEO.S/	264,217.19	249,438.59	237,489.59	250,591.59	244,739.59	243,139.59	209,589.59	209,589.59	209,589.59	209,589.55	209,589.59	209,589.55	2,747,153.60
					2026	FISICO	3,200.00	3,200.00	3,200.00	3,200.00	3,200.00	3,200.00	3,200.00	3,200.00	3,200.00	3,200.00	3,200.00	3,200.00	38,400.00
						COSTEO.S/	264,217.19	249,438.59	237,489.59	250,591.59	244,739.59	243,139.59	209,589.59	209,589.59	209,589.59	209,589.55	209,589.59	209,589.55	2,747,153.60
					2027	FISICO	3,200.00	3,200.00	3,200.00	3,200.00	3,200.00	3,200.00	3,200.00	3,200.00	3,200.00	3,200.00	3,200.00	3,200.00	38,400.00
						COSTEO.S/	264,217.19	249,438.59	237,489.59	250,591.59	244,739.59	243,139.59	209,589.59	209,589.59	209,589.59	209,589.55	209,589.59	209,589.55	2,747,153.60
AOI30177800537	BARRIDO DE CALLES Y ESPACIOS PUBLICOS - MECANIZADOS	230101 - TACNA	KILOMETRO	Muy Alta	2025	FISICO	130.00	130.00	140.00	130.00	140.00	130.00	135.00	135.00	130.00	130.00	130.00	140.00	1,600.00
						COSTEO.S/	35,090.59	39,590.59	32,240.59	30,590.59	35,090.59	30,590.59	30,590.59	30,590.59	30,590.59	30,590.59	30,590.57	30,590.53	386,737.00
					2026	FISICO	130.00	130.00	140.00	130.00	140.00	130.00	135.00	135.00	130.00	130.00	130.00	140.00	1,600.00
						COSTEO.S/	35,090.59	39,590.59	32,240.59	30,590.59	35,090.59	30,590.59	30,590.59	30,590.59	30,590.59	30,590.59	30,590.57	30,590.53	386,737.00
					2027	FISICO	130.00	130.00	140.00	130.00	140.00	130.00	135.00	135.00	130.00	130.00	130.00	140.00	1,600.00
						COSTEO.S/	35,090.59	39,590.59	32,240.59	30,590.59	35,090.59	30,590.59	30,590.59	30,590.59	30,590.59	30,590.59	30,590.57	30,590.53	386,737.00
AOI30177800619	VALORIZACIÓN DE LOS RESIDUOS SÓLIDOS INORGÁNICOS MUNICIPALES	230101 - TACNA	TONELADA	Alta	2025	FISICO	18.00	18.00	18.00	20.00	20.00	20.00	20.00	20.00	20.00	20.00	20.00	20.00	234.00
						COSTEO.S/	128,998.11	62,002.89	18,300.00	18,300.00	18,300.00	18,300.00	18,300.00	18,300.00	18,300.00	18,300.00	18,300.00	18,300.00	374,001.00
					2026	FISICO	18.00	18.00	18.00	20.00	20.00	20.00	20.00	20.00	20.00	20.00	20.00	20.00	234.00
						COSTEO.S/	128,998.11	62,002.89	18,300.00	18,300.00	18,300.00	18,300.00	18,300.00	18,300.00	18,300.00	18,300.00	18,300.00	18,300.00	374,001.00
					2027	FISICO	18.00	18.00	18.00	20.00	20.00	20.00	20.00	20.00	20.00	20.00	20.00	20.00	234.00
						COSTEO.S/	128,998.11	62,002.89	18,300.00	18,300.00	18,300.00	18,300.00	18,300.00	18,300.00	18,300.00	18,300.00	18,300.00	18,300.00	374,001.00

AEI.01.02 - MANTENIMIENTO Y CONSERVACIÓN PERMANENTE DE ÁREAS VERDES DE USO PÚBLICO EN LA PROVINCIA

CODIGO	ACTIVIDAD OPERATIVA	UBIGEO	U.M.	PRIORIDAD	PERIODO MULTIANUAL	META	PROGRAMACION MENSUAL 01	02	03	04	05	06	07	08	09	10	11	12	TOTAL ANUAL
AOI30177800146	FORESTACIÓN DE ARBOLES Y ARBUSTOS	230101 - TACNA	CAMPAÑA	Muy Alta	2025	FISICO	0.00	0.00	0.00	3.00	3.00	0.00	0.00	3.00	2.00	0.00	2.00	0.00	13.00
						COSTEO.S/	0.00	0.00	68,080.00	0.00	0.00	0.00	0.00	0.00	0.00	0.00	0.00	0.00	68,080.00
					2026	FISICO	0.00	0.00	0.00	3.00	3.00	0.00	0.00	3.00	2.00	0.00	2.00	0.00	13.00
						COSTEO.S/	0.00	0.00	68,080.00	0.00	0.00	0.00	0.00	0.00	0.00	0.00	0.00	0.00	68,080.00
					2027	FISICO	0.00	0.00	0.00	3.00	3.00	0.00	0.00	3.00	2.00	0.00	2.00	0.00	13.00
						COSTEO.S/	0.00	0.00	68,080.00	0.00	0.00	0.00	0.00	0.00	0.00	0.00	0.00	0.00	68,080.00
AOI30177800147	MANTENIMIENTO DE ÁREAS VERDES (PODA DE ARBOLES Y ARBUSTOS, CORTE DE CÉSPED, JARDINERÍA Y FUMIGACION, DESINFECCION VIRAL)	230101 - TACNA	HECTAREA	Muy Alta	2025	FISICO	52.00	53.00	51.00	50.00	48.00	49.00	49.00	52.00	50.00	48.00	50.00	52.00	604.00
						COSTEO.S/	500,392.08	452,512.08	638,334.08	452,512.08	452,512.08	452,512.08	452,512.08	452,512.08	452,512.09	452,512.09	452,512.09	452,512.09	5,663,847.00
					2026	FISICO	52.00	53.00	51.00	50.00	48.00	49.00	49.00	52.00	50.00	48.00	50.00	52.00	604.00
						COSTEO.S/	609,171.38	532,260.76	673,513.03	482,512.08	482,512.08	482,512.08	455,893.08	452,512.08	455,711.09	452,512.09	452,512.09	452,512.09	5,984,133.93
					2027	FISICO	52.00	53.00	51.00	50.00	48.00	49.00	49.00	52.00	50.00	48.00	50.00	52.00	604.00
						COSTEO.S/	609,171.38	532,260.76	673,513.03	482,512.08	482,512.08	482,512.08	455,893.08	452,512.08	455,711.09	452,512.09	452,512.09	452,512.09	5,984,133.93
AOI30177800256	RECOLECCIÓN Y DISPOSICION FINAL DE RESTOS VEGETALES	230101 - TACNA	TONELADA	Muy Alta	2025	FISICO	125.00	128.00	122.00	120.00	117.00	118.00	118.00	125.00	120.00	117.00	120.00	125.00	1,455.00
						COSTEO.S/	74,880.00	0.00	22,893.60	0.00	0.00	0.00	0.00	6,618.00	0.00	0.00	0.00	0.00	104,391.60
					2026	FISICO	125.00	128.00	122.00	120.00	117.00	118.00	118.00	125.00	120.00	117.00	120.00	125.00	1,455.00
						COSTEO.S/	74,880.00	0.00	22,893.60	0.00	0.00	0.00	0.00	6,618.00	0.00	0.00	0.00	0.00	104,391.60
					2027	FISICO	125.00	128.00	122.00	120.00	117.00	118.00	118.00	125.00	120.00	117.00	120.00	125.00	1,455.00
						COSTEO.S/	74,880.00	0.00	22,893.60	0.00	0.00	0.00	0.00	6,618.00	0.00	0.00	0.00	0.00	104,391.60
AOI30177800266	PRODUCCIÓN Y PROPAGACIÓN DE PLANTAS (VIVERO MUNICIPAL)	230101 - TACNA	PLANTAS	Muy Alta	2025	FISICO	5,200.00	5,200.00	5,200.00	5,000.00	4,800.00	4,700.00	4,700.00	4,600.00	4,800.00	4,900.00	5,000.00	5,100.00	59,200.00
						COSTEO.S/	0.00	0.00	67,232.97	0.00	0.00	0.00	0.00	0.00	41,650.84	0.00	0.00	0.00	108,883.81
					2026	FISICO	5,200.00	5,200.00	5,200.00	5,000.00	4,800.00	4,700.00	4,700.00	4,600.00	4,800.00	4,900.00	5,000.00	5,100.00	59,200.00
						COSTEO.S/	0.00	0.00	67,232.97	0.00	0.00	0.00	0.00	0.00	41,650.84	0.00	0.00	0.00	108,883.81
					2027	FISICO	5,200.00	5,200.00	5,200.00	5,000.00	4,800.00	4,700.00	4,700.00	4,600.00	4,800.00	4,900.00	5,000.00	5,100.00	59,200.00
						COSTEO.S/	0.00	0.00	67,232.97	0.00	0.00	0.00	0.00	0.00	41,650.84	0.00	0.00	0.00	108,883.81

AOI30177800274	RIEGO DE ÁREAS VERDES CON CAMIONES CISTERNAS Y PUNTOS DE AGUA	230101 - TACNA	HECTAREA	Alta	2025	FISICO	62.00	62.00	60.00	58.00	58.00	56.00	56.00	56.00	57.00	58.00	60.00	62.00	705.00
						COSTEO.S/	588,791.50	228,911.96	0.00	0.00	0.00	0.00	14,979.50	0.00	0.00	0.00	0.00	0.00	832,682.96
					2026	FISICO	62.00	62.00	60.00	58.00	58.00	56.00	56.00	56.00	57.00	58.00	60.00	62.00	705.00
						COSTEO.S/	588,791.50	228,911.96	0.00	0.00	0.00	0.00	14,979.50	0.00	0.00	0.00	0.00	0.00	832,682.96
					2027	FISICO	62.00	62.00	60.00	58.00	58.00	56.00	56.00	56.00	57.00	58.00	60.00	62.00	705.00
						COSTEO.S/	588,791.50	228,911.96	0.00	0.00	0.00	0.00	14,979.50	0.00	0.00	0.00	0.00	0.00	832,682.96
AOI30177800275	MANTENIMIENTO Y CONSERVACIÓN DE INFRAESTRUCTURA Y EQUIPAMIENTO (FUENTES DE AGUA, PILETAS, PARQUES, PLAZAS, ÓVALOS, LUMINARIAS Y TOPIARIOS)	230101 - TACNA	INTERVENCION	Muy Alta	2025	FISICO	21.00	21.00	21.00	21.00	21.00	21.00	21.00	21.00	21.00	21.00	21.00	21.00	252.00
						COSTEO.S/	3,424.00	26,498.60	37,524.50	46,773.00	28,441.00	60,023.50	39,138.00	22,675.00	19,718.00	24,110.00	2,875.00	760.00	311,960.60
					2026	FISICO	21.00	21.00	21.00	21.00	21.00	21.00	21.00	21.00	21.00	21.00	21.00	21.00	252.00
						COSTEO.S/	3,424.00	26,498.60	37,524.50	46,773.00	28,441.00	60,023.50	39,138.00	22,675.00	19,718.00	24,110.00	2,875.00	760.00	311,960.60
					2027	FISICO	21.00	21.00	21.00	21.00	21.00	21.00	21.00	21.00	21.00	21.00	21.00	21.00	252.00
						COSTEO.S/	3,424.00	26,498.60	37,524.50	46,773.00	28,441.00	60,023.50	39,138.00	22,675.00	19,718.00	24,110.00	2,875.00	760.00	311,960.60
AOI30177800278	ATENCIÓN Y ALIMENTACIÓN DE ANIMALES ALBERGADOS EN EL ZOOLÓGICO MUNICIPAL	230101 - TACNA	ANIMAL	Muy Alta	2025	FISICO	145.00	145.00	145.00	145.00	145.00	145.00	145.00	145.00	145.00	145.00	145.00	145.00	145.00
						COSTEO.S/	268,959.86	2,000.00	0.00	1,800.00	0.00	0.00	1,800.00	0.00	0.00	0.00	0.00	0.00	274,559.86
					2026	FISICO	145.00	145.00	145.00	145.00	145.00	145.00	145.00	145.00	145.00	145.00	145.00	145.00	145.00
						COSTEO.S/	268,959.86	2,000.00	0.00	1,800.00	0.00	0.00	1,800.00	0.00	0.00	0.00	0.00	0.00	274,559.86
					2027	FISICO	145.00	145.00	145.00	145.00	145.00	145.00	145.00	145.00	145.00	145.00	145.00	145.00	145.00
						COSTEO.S/	268,959.86	2,000.00	0.00	1,800.00	0.00	0.00	1,800.00	0.00	0.00	0.00	0.00	0.00	274,559.86
AOI30177800290	AMPLIACION DE NUEVAS AREAS VERDES	230101 - TACNA	M2	Alta	2025	FISICO	0.00	0.00	0.00	40.00	30.00	30.00	30.00	40.00	40.00	40.00	30.00	30.00	310.00
						COSTEO.S/	0.00	19,462.16	0.00	0.00	0.00	0.00	0.00	0.00	0.00	0.00	0.00	0.00	19,462.16
					2026	FISICO	0.00	0.00	0.00	40.00	30.00	30.00	30.00	40.00	40.00	40.00	30.00	30.00	310.00
						COSTEO.S/	0.00	19,462.16	0.00	0.00	0.00	0.00	0.00	0.00	0.00	0.00	0.00	0.00	19,462.16
					2027	FISICO	0.00	0.00	0.00	40.00	30.00	30.00	30.00	40.00	40.00	40.00	30.00	30.00	310.00
						COSTEO.S/	0.00	19,462.16	0.00	0.00	0.00	0.00	0.00	0.00	0.00	0.00	0.00	0.00	19,462.16
AOI30177800299	RECAUDACIÓN DE INGRESOS DEL VIVERO MUNICIPAL	230101 - TACNA	SOLES	Muy Alta	2025	FISICO	600.00	600.00	600.00	600.00	600.00	600.00	600.00	600.00	600.00	600.00	600.00	600.00	7,200.00
						COSTEO.S/	1,000.00	1,000.00	1,004.50	1,000.00	1,000.00	1,000.00	1,085.00	1,000.00	1,000.00	1,000.00	1,000.00	1,000.00	12,089.50
					2026	FISICO	600.00	600.00	600.00	600.00	600.00	600.00	600.00	600.00	600.00	600.00	600.00	600.00	7,200.00
						COSTEO.S/	1,000.00	1,000.00	1,004.50	1,000.00	1,000.00	1,000.00	1,085.00	1,000.00	1,000.00	1,000.00	1,000.00	1,000.00	12,089.50
					2027	FISICO	600.00	600.00	600.00	600.00	600.00	600.00	600.00	600.00	600.00	600.00	600.00	600.00	7,200.00
						COSTEO.S/	1,000.00	1,000.00	1,004.50	1,000.00	1,000.00	1,000.00	1,085.00	1,000.00	1,000.00	1,000.00	1,000.00	1,000.00	12,089.50
AOI30177800621	RECAUDACIÓN DE INGRESOS BOSQUE Y ZOOLÓGICO MUNICIPAL	230101 - TACNA	SOLES	Alta	2025	FISICO	11,340.00	12,600.00	10,500.00	9,900.00	10,500.00	9,900.00	9,600.00	10,500.00	28,500.00	31,500.00	21,600.00	15,300.00	181,740.00
						COSTEO.S/	7,038.00	9,500.00	7,385.00	8,500.00	8,250.00	12,910.00	12,611.00	12,597.00	24,625.00	14,950.00	12,950.00	11,215.00	142,531.00
					2026	FISICO	11,340.00	12,600.00	10,500.00	9,900.00	10,500.00	9,900.00	9,600.00	10,500.00	28,500.00	31,500.00	21,600.00	15,300.00	181,740.00
						COSTEO.S/	7,038.00	9,500.00	7,385.00	8,500.00	8,250.00	12,910.00	12,611.00	12,597.00	24,625.00	14,950.00	12,950.00	11,215.00	142,531.00
					2027	FISICO	11,340.00	12,600.00	10,500.00	9,900.00	10,500.00	9,900.00	9,600.00	10,500.00	28,500.00	31,500.00	21,600.00	15,300.00	181,740.00
						COSTEO.S/	7,038.00	9,500.00	7,385.00	8,500.00	8,250.00	12,910.00	12,611.00	12,597.00	24,625.00	14,950.00	12,950.00	11,215.00	142,531.00
AOI30177800622	MANTENIMIENTO, MEJORAS, REFORESTACION Y AMPLIACIÓN DE ÁREAS FORESTALES (BOSQUE MUNICIPAL)	230101 - TACNA	HECTAREA	Alta	2025	FISICO	50.00	50.00	50.00	50.00	50.00	50.00	50.00	50.00	50.00	50.00	50.00	50.00	600.00
						COSTEO.S/	1,545.00	6,296.00	6,885.00	1,736.00	201,080.00	11,876.00	1,700.00	966.00	0.00	1,541.00	201,330.00	266.00	435,221.00
					2026	FISICO	50.00	50.00	50.00	50.00	50.00	50.00	50.00	50.00	50.00	50.00	50.00	50.00	600.00
						COSTEO.S/	1,545.00	6,296.00	6,885.00	1,736.00	201,080.00	11,876.00	1,700.00	966.00	0.00	1,541.00	201,330.00	266.00	435,221.00
					2027	FISICO	50.00	50.00	50.00	50.00	50.00	50.00	50.00	50.00	50.00	50.00	50.00	50.00	600.00
						COSTEO.S/	1,545.00	6,296.00	6,885.00	1,736.00	201,080.00	11,876.00	1,700.00	966.00	0.00	1,541.00	201,330.00	266.00	435,221.00
AOI30177800623	VISITAS (ZOOLOGICO MUNICIPAL Y BOSQUE MUNICIPAL)	230101 - TACNA	PERSONA	Alta	2025	FISICO	3,780.00	4,200.00	3,500.00	3,300.00	3,500.00	3,300.00	3,200.00	3,500.00	9,500.00	10,500.00	7,200.00	5,100.00	60,580.00
						COSTEO.S/	0.00	0.00	90,000.00	0.00	0.00	0.00	0.00	0.00	90,000.00	0.00	0.00	0.00	180,000.00
					2026	FISICO	3,780.00	4,200.00	3,500.00	3,300.00	3,500.00	3,300.00	3,200.00	3,500.00	9,500.00	10,500.00	7,200.00	5,100.00	60,580.00
						COSTEO.S/	0.00	0.00	90,000.00	0.00	0.00	0.00	0.00	0.00	90,000.00	0.00	0.00	0.00	180,000.00
					2027	FISICO	3,780.00	4,200.00	3,500.00	3,300.00	3,500.00	3,300.00	3,200.00	3,500.00	9,500.00	10,500.00	7,200.00	5,100.00	60,580.00
						COSTEO.S/	0.00	0.00	90,000.00	0.00	0.00	0.00	0.00	0.00	90,000.00	0.00	0.00	0.00	180,000.00

AOI30177800624	MANTENIMIENTO, MEJORAMIENTO Y LABORES SANITARIAS EN RECINTOS DEL BOSQUE Y ZOOLÓGICO MUNICIPAL	230101 - TACNA	UNIDAD	Alta	2025	FISICO	36.00	36.00	36.00	36.00	36.00	36.00	36.00	36.00	36.00	36.00	36.00	36.00	432.00
						COSTEO.S/	1,291.00	35,931.00	2,903.00	6,651.00	41,641.00	911.00	2,148.00	39,718.00	1,265.00	0.00	36,141.00	216.00	168,816.00
					2026	FISICO	36.00	36.00	36.00	36.00	36.00	36.00	36.00	36.00	36.00	36.00	36.00	36.00	432.00
						COSTEO.S/	1,291.00	35,931.00	2,903.00	6,651.00	41,641.00	911.00	2,148.00	39,718.00	1,265.00	0.00	36,141.00	216.00	168,816.00
					2027	FISICO	36.00	36.00	36.00	36.00	36.00	36.00	36.00	36.00	36.00	36.00	36.00	36.00	432.00
						COSTEO.S/	1,291.00	35,931.00	2,903.00	6,651.00	41,641.00	911.00	2,148.00	39,718.00	1,265.00	0.00	36,141.00	216.00	168,816.00

AEI.01.05 - MONITOREO Y SUPERVISIÓN DE PROYECTOS AMBIENTALES EN LA PROVINCIA

CODIGO	ACTIVIDAD OPERATIVA	UBIGEO	U.M.	PRIORIDAD	PERIODO MULTIANUAL	META	PROGRAMACION MENSUAL 01	02	03	04	05	06	07	08	09	10	11	12	TOTAL ANUAL
AOI30177800368	FORMULACION Y EVALUACION DEL PLANEFA	230101 - TACNA	RESOLUCION	Muy Alta	2026	FISICO	0.00	0.00	1.00	0.00	0.00	0.00	0.00	0.00	0.00	0.00	0.00	0.00	1.00
						COSTEO.S/	1,000.00	1,000.00	1,000.00	0.00	0.00	0.00	0.00	0.00	0.00	0.00	0.00	0.00	3,000.00
					2027	FISICO	0.00	0.00	1.00	0.00	0.00	0.00	0.00	0.00	0.00	0.00	0.00	0.00	1.00
						COSTEO.S/	1,000.00	1,000.00	1,000.00	0.00	0.00	0.00	0.00	0.00	0.00	0.00	0.00	0.00	3,000.00
AOI30177800371	EDUCACION Y SENSIBILIZACION DE LA POBLACION EN MATERIA AMBIENTAL	230101 - TACNA	INFORME	Muy Alta	2026	FISICO	0.00	1.00	1.00	0.00	0.00	1.00	0.00	0.00	1.00	0.00	0.00	1.00	5.00
						COSTEO.S/	0.00	0.00	1,500.00	0.00	0.00	1,500.00	0.00	0.00	1,500.00	0.00	1,000.00	0.00	5,500.00
					2027	FISICO	0.00	1.00	1.00	0.00	0.00	1.00	0.00	0.00	1.00	0.00	0.00	1.00	5.00
						COSTEO.S/	0.00	0.00	1,500.00	0.00	0.00	1,500.00	0.00	0.00	1,500.00	0.00	1,000.00	0.00	5,500.00
AOI30177800372	IMPLEMENTACION DE INSTRUMENTOS NORMATIVOS	230101 - TACNA	NORMA APROBADA	Muy Alta	2026	FISICO	0.00	0.00	0.00	0.00	0.00	0.00	0.00	0.00	1.00	0.00	0.00	0.00	1.00
						COSTEO.S/	0.00	0.00	0.00	0.00	0.00	0.00	1,000.00	1,000.00	1,000.00	1,000.00	0.00	0.00	4,000.00
					2027	FISICO	0.00	0.00	0.00	0.00	0.00	0.00	0.00	0.00	1.00	0.00	0.00	0.00	1.00
						COSTEO.S/	0.00	0.00	0.00	0.00	0.00	0.00	1,000.00	1,000.00	1,000.00	1,000.00	0.00	0.00	4,000.00
AOI30177800523	FISCALIZACION Y EVALUACION DE ELEMENTOS CONTAMINANTES CONTRA EL MEDIO AMBIENTE DE UNIDADES DE PRODUCCION O SERVICIOS	230101 - TACNA	INFORME	Muy Alta	2026	FISICO	0.00	15.00	24.00	30.00	30.00	30.00	30.00	30.00	30.00	30.00	20.00	15.00	284.00
						COSTEO.S/	0.00	0.00	0.00	0.00	0.00	0.00	0.00	0.00	0.00	0.00	0.00	0.00	0.00
					2027	FISICO	0.00	15.00	24.00	30.00	30.00	30.00	30.00	30.00	30.00	30.00	20.00	15.00	284.00
						COSTEO.S/	0.00	0.00	0.00	0.00	0.00	0.00	0.00	0.00	0.00	0.00	0.00	0.00	0.00
AOI30177800524	ATENCION DE DENUNCIAS AMBIENTALES	230101 - TACNA	INFORME	Muy Alta	2026	FISICO	2.00	4.00	6.00	6.00	6.00	5.00	6.00	6.00	6.00	5.00	5.00	1.00	58.00
						COSTEO.S/	0.00	0.00	0.00	0.00	0.00	0.00	0.00	0.00	0.00	0.00	0.00	0.00	0.00
					2027	FISICO	2.00	4.00	6.00	6.00	6.00	5.00	6.00	6.00	6.00	5.00	5.00	1.00	58.00
						COSTEO.S/	0.00	0.00	0.00	0.00	0.00	0.00	0.00	0.00	0.00	0.00	0.00	0.00	0.00
AOI30177800525	APLICACION DE MULTAS ADMINISTRATIVAS AMBIENTALES	230101 - TACNA	INFORME	Muy Alta	2026	FISICO	0.00	2.00	3.00	5.00	5.00	5.00	5.00	5.00	5.00	5.00	3.00	2.00	45.00
						COSTEO.S/	0.00	0.00	0.00	0.00	0.00	0.00	0.00	0.00	0.00	0.00	0.00	0.00	0.00
					2027	FISICO	0.00	2.00	3.00	5.00	5.00	5.00	5.00	5.00	5.00	5.00	3.00	2.00	45.00
						COSTEO.S/	0.00	0.00	0.00	0.00	0.00	0.00	0.00	0.00	0.00	0.00	0.00	0.00	0.00
AOI30177800625	FORMULACION Y APROBACION DEL PLANEFA	230101 - TACNA	DOCUMENTO	Alta	2025	FISICO	0.00	0.00	1.00	0.00	0.00	0.00	0.00	0.00	0.00	0.00	0.00	0.00	1.00
						COSTEO.S/	0.00	9,316.30	0.00	0.00	0.00	0.00	0.00	0.00	0.00	0.00	0.00	0.00	9,316.30
					2026	FISICO	0.00	0.00	1.00	0.00	0.00	0.00	0.00	0.00	0.00	0.00	0.00	0.00	1.00
						COSTEO.S/	0.00	9,316.30	0.00	0.00	0.00	0.00	0.00	0.00	0.00	0.00	0.00	0.00	9,316.30
					2027	FISICO	0.00	0.00	1.00	0.00	0.00	0.00	0.00	0.00	0.00	0.00	0.00	0.00	1.00
						COSTEO.S/	0.00	9,316.30	0.00	0.00	0.00	0.00	0.00	0.00	0.00	0.00	0.00	0.00	9,316.30
AOI30177800626	FISCALIZACION Y EVALUACION DE ELEMENTOS CONTAMINANTES CONTRA EL MEDIO AMBIENTE DE UNIDADES DE PRODUCCION O SERVICIOS	230101 - TACNA	INTERVENCION	Alta	2025	FISICO	0.00	20.00	25.00	30.00	30.00	30.00	30.00	30.00	30.00	30.00	20.00	15.00	290.00
						COSTEO.S/	0.00	25,039.50	0.00	0.00	0.00	0.00	0.00	0.00	0.00	0.00	0.00	0.00	25,039.50
					2026	FISICO	0.00	20.00	25.00	30.00	30.00	30.00	30.00	30.00	30.00	30.00	20.00	15.00	290.00
						COSTEO.S/	0.00	25,039.50	0.00	0.00	0.00	0.00	0.00	0.00	0.00	0.00	0.00	0.00	25,039.50
					2027	FISICO	0.00	20.00	25.00	30.00	30.00	30.00	30.00	30.00	30.00	30.00	20.00	15.00	290.00
						COSTEO.S/	0.00	25,039.50	0.00	0.00	0.00	0.00	0.00	0.00	0.00	0.00	0.00	0.00	25,039.50

AOI30177800627	ATENCION DE DENUNCIAS AMBIENTALES	230101 - TACNA	DENUNCIA ATENDIDA	Alta	2025	FISICO	2.00	4.00	6.00	6.00	6.00	5.00	6.00	6.00	6.00	5.00	5.00	1.00	58.00
						COSTEO.S/	0.00	6,537.00	0.00	0.00	0.00	0.00	0.00	0.00	0.00	0.00	0.00	0.00	6,537.00
					2026	FISICO	2.00	4.00	6.00	6.00	6.00	5.00	6.00	6.00	6.00	5.00	5.00	1.00	58.00
						COSTEO.S/	0.00	6,537.00	0.00	0.00	0.00	0.00	0.00	0.00	0.00	0.00	0.00	0.00	6,537.00
					2027	FISICO	2.00	4.00	6.00	6.00	6.00	5.00	6.00	6.00	6.00	5.00	5.00	1.00	58.00
						COSTEO.S/	0.00	6,537.00	0.00	0.00	0.00	0.00	0.00	0.00	0.00	0.00	0.00	0.00	6,537.00
AOI30177800628	EDUCACION Y SENSIBILIZACION DE LA POBLACION EN MATERIA AMBIENTAL	230101 - TACNA	CAMPAÑA EJECUTADA	Alta	2025	FISICO	0.00	1.00	1.00	0.00	0.00	1.00	0.00	0.00	1.00	0.00	0.00	1.00	5.00
						COSTEO.S/	0.00	7,862.00	0.00	0.00	0.00	0.00	0.00	0.00	0.00	0.00	0.00	0.00	7,862.00
					2026	FISICO	0.00	1.00	1.00	0.00	0.00	1.00	0.00	0.00	1.00	0.00	0.00	1.00	5.00
						COSTEO.S/	0.00	7,862.00	0.00	0.00	0.00	0.00	0.00	0.00	0.00	0.00	0.00	0.00	7,862.00
					2027	FISICO	0.00	1.00	1.00	0.00	0.00	1.00	0.00	0.00	1.00	0.00	0.00	1.00	5.00
						COSTEO.S/	0.00	7,862.00	0.00	0.00	0.00	0.00	0.00	0.00	0.00	0.00	0.00	0.00	7,862.00
AOI30177800629	APLICACION DE MULTAS ADMINISTRATIVAS AMBIENTALES	230101 - TACNA	REPORTE	Alta	2025	FISICO	0.00	1.00	0.00	0.00	1.00	0.00	1.00	0.00	1.00	0.00	1.00	0.00	5.00
						COSTEO.S/	0.00	195.00	0.00	0.00	0.00	0.00	0.00	0.00	0.00	0.00	0.00	0.00	195.00
					2026	FISICO	0.00	1.00	0.00	0.00	1.00	0.00	1.00	0.00	1.00	0.00	1.00	0.00	5.00
						COSTEO.S/	0.00	195.00	0.00	0.00	0.00	0.00	0.00	0.00	0.00	0.00	0.00	0.00	195.00
					2027	FISICO	0.00	1.00	0.00	0.00	1.00	0.00	1.00	0.00	1.00	0.00	1.00	0.00	5.00
						COSTEO.S/	0.00	195.00	0.00	0.00	0.00	0.00	0.00	0.00	0.00	0.00	0.00	0.00	195.00
AOI30177800630	ELABORACION Y/O ACTUALIZACION DE INSTRUMENTOS NORMATIVOS	230101 - TACNA	INFORME	Alta	2025	FISICO	0.00	0.00	0.00	0.00	0.00	0.00	0.00	0.00	1.00	0.00	0.00	0.00	1.00
						COSTEO.S/	0.00	97.50	0.00	0.00	0.00	0.00	0.00	0.00	0.00	0.00	0.00	0.00	97.50
					2026	FISICO	0.00	0.00	0.00	0.00	0.00	0.00	0.00	0.00	1.00	0.00	0.00	0.00	1.00
						COSTEO.S/	0.00	97.50	0.00	0.00	0.00	0.00	0.00	0.00	0.00	0.00	0.00	0.00	97.50
					2027	FISICO	0.00	0.00	0.00	0.00	0.00	0.00	0.00	0.00	1.00	0.00	0.00	0.00	1.00
						COSTEO.S/	0.00	97.50	0.00	0.00	0.00	0.00	0.00	0.00	0.00	0.00	0.00	0.00	97.50

AEI.01.06 - ASISTENCIA TÉCNICA OPORTUNA EN GESTIÓN AMBIENTAL A LOS CIUDADANOS EN BENEFICIO DE LA PROVINCIA.

CODIGO	ACTIVIDAD OPERATIVA	UBIGEO	U.M.	PRIORIDAD	PERIODO MULTIANUAL	META	PROGRAMACION MENSUAL 01	02	03	04	05	06	07	08	09	10	11	12	TOTAL ANUAL
AOI30177800110	CECIONES DEL GRUPO TECNICO LOCAL DE RESIDUOS SOLIDOS	230101 - TACNA	INFORME	Muy Alta	2025	FISICO	1.00	1.00	1.00	1.00	1.00	1.00	1.00	1.00	1.00	1.00	1.00	1.00	12.00
						COSTEO.S/	1,398.66	2,070.11	1,865.66	2,046.11	1,846.67	2,086.72	1,790.67	2,114.12	1,788.27	1,819.12	1,568.67	1,709.12	22,103.90
					2026	FISICO	1.00	1.00	1.00	1.00	1.00	1.00	1.00	1.00	1.00	1.00	1.00	1.00	12.00
						COSTEO.S/	1,398.66	2,070.11	1,865.66	2,046.11	1,846.67	2,086.72	1,790.67	2,114.12	1,788.27	1,819.12	1,568.67	1,709.12	22,103.90
					2027	FISICO	1.00	1.00	1.00	1.00	1.00	1.00	1.00	1.00	1.00	1.00	1.00	1.00	12.00
						COSTEO.S/	1,398.66	2,070.11	1,865.66	2,046.11	1,846.67	2,086.72	1,790.67	2,114.12	1,788.27	1,819.12	1,568.67	1,709.12	22,103.90
AOI30177800114	MONITOREO Y EVALUACION DEL PLAN INTEGRAL DE GESTION AMBIENTAL VIGENTE	230101 - TACNA	INFORME	Muy Alta	2025	FISICO	1.00	1.00	1.00	1.00	1.00	1.00	1.00	1.00	1.00	1.00	1.00	1.00	12.00
						COSTEO.S/	164,821.20	165,498.00	169,737.70	165,395.40	165,033.40	166,895.42	128,143.07	128,593.07	128,143.07	128,781.07	128,143.07	127,801.63	1,766,986.10
					2026	FISICO	1.00	1.00	1.00	1.00	1.00	1.00	1.00	1.00	1.00	1.00	1.00	1.00	12.00
						COSTEO.S/	164,821.20	165,498.00	169,737.70	165,395.40	165,033.40	166,895.42	128,143.07	128,593.07	128,143.07	128,781.07	128,143.07	127,801.63	1,766,986.10
					2027	FISICO	1.00	1.00	1.00	1.00	1.00	1.00	1.00	1.00	1.00	1.00	1.00	1.00	12.00
						COSTEO.S/	164,821.20	165,498.00	169,737.70	165,395.40	165,033.40	166,895.42	128,143.07	128,593.07	128,143.07	128,781.07	128,143.07	127,801.63	1,766,986.10
AOI30177800573	CAPACITACIÓN EN SEGURIDAD Y SALUD EN EL TRABAJO	230101 - TACNA	CHARLA	Muy Alta	2025	FISICO	0.00	1.00	1.00	0.00	1.00	0.00	1.00	1.00	0.00	1.00	0.00	0.00	6.00
						COSTEO.S/	1,451.50	160.00	0.00	420.00	0.00	0.00	0.00	0.00	0.00	0.00	0.00	0.00	2,031.50
					2026	FISICO	0.00	1.00	1.00	0.00	1.00	0.00	1.00	1.00	0.00	1.00	0.00	0.00	6.00
						COSTEO.S/	1,451.50	160.00	0.00	420.00	0.00	0.00	0.00	0.00	0.00	0.00	0.00	0.00	2,031.50
					2027	FISICO	0.00	1.00	1.00	0.00	1.00	0.00	1.00	1.00	0.00	1.00	0.00	0.00	6.00
						COSTEO.S/	1,451.50	160.00	0.00	420.00	0.00	0.00	0.00	0.00	0.00	0.00	0.00	0.00	2,031.50

CENTRO DE COSTO: 07.01 - Gerencia de Transporte Publico y Seguridad Ciudadana

OEI.04 - MEJORAR EL SERVICIO DE TRANSPORTE Y TRÁNSITO EN LA PROVINCIA

AEI.04.03 - PLANES DE REORDENAMIENTO DEL TRÁNSITO Y TRANSPORTE PÚBLICO IMPLEMENTADO EN BENEFICIO DE LA POBLACIÓN

CODIGO	ACTIVIDAD OPERATIVA	UBIGEO	U.M.	PRIORIDAD	PERIODO MULTIANUAL	META	PROGRAMACION MENSUAL 01	02	03	04	05	06	07	08	09	10	11	12	TOTAL ANUAL

19

AOI30177800344	IMPLEMENTAR RECOMENDACIONES DE OCI	230101 - TACNA	DOCUMENTO	Alta	2025	FISICO	0.00	0.00	0.00	0.00	0.00	1.00	0.00	0.00	0.00	0.00	0.00	1.00	2.00
						COSTEO.S/	0.00	1,256.60	1,256.60	0.00	0.00	0.00	1,256.60	1,256.60	1,256.60	0.00	0.00	0.00	6,283.00
					2026	FISICO	0.00	0.00	0.00	0.00	0.00	1.00	0.00	0.00	0.00	0.00	0.00	1.00	2.00
						COSTEO.S/	0.00	1,256.60	1,256.60	0.00	0.00	0.00	1,256.60	1,256.60	1,256.60	0.00	0.00	0.00	6,283.00
					2027	FISICO	0.00	0.00	0.00	0.00	0.00	1.00	0.00	0.00	0.00	0.00	0.00	1.00	2.00
						COSTEO.S/	0.00	1,256.60	1,256.60	0.00	0.00	0.00	1,256.60	1,256.60	1,256.60	0.00	0.00	0.00	6,283.00
AOI30177800345	SUPERVISAR Y MONITOREAR EL CUMPLIMIENTO DE LAS METAS DE LAS SUB GERENCIAS A SU CARGO	230101 - TACNA	DOCUMENTO	Muy Alta	2025	FISICO	0.00	0.00	0.00	0.00	0.00	0.00	1.00	0.00	0.00	0.00	0.00	1.00	2.00
						COSTEO.S/	1,632.34	1,632.34	0.00	0.00	0.00	0.00	1,632.34	1,632.34	1,632.34	0.00	0.00	0.00	8,161.70
					2026	FISICO	0.00	0.00	0.00	0.00	0.00	0.00	1.00	0.00	0.00	0.00	0.00	1.00	2.00
						COSTEO.S/	1,632.34	1,632.34	0.00	0.00	0.00	0.00	1,632.34	1,632.34	1,632.34	0.00	0.00	0.00	8,161.70
					2027	FISICO	0.00	0.00	0.00	0.00	0.00	0.00	1.00	0.00	0.00	0.00	0.00	1.00	2.00
						COSTEO.S/	1,632.34	1,632.34	0.00	0.00	0.00	0.00	1,632.34	1,632.34	1,632.34	0.00	0.00	0.00	8,161.70
AOI30177800346	IMPLEMENTACION DE NORMATIVAS EN MATERIA DE TRANSPORTE Y SEGURIDAD CIUDADANA	230101 - TACNA	DOCUMENTO	Alta	2025	FISICO	0.00	0.00	0.00	0.00	0.00	1.00	0.00	0.00	0.00	0.00	0.00	0.00	1.00
						COSTEO.S/	2,000.00	2,000.00	0.00	0.00	0.00	0.00	0.00	0.00	0.00	0.00	0.00	0.00	4,000.00
					2026	FISICO	0.00	0.00	0.00	0.00	0.00	1.00	0.00	0.00	0.00	0.00	0.00	0.00	1.00
						COSTEO.S/	2,000.00	2,000.00	0.00	0.00	0.00	0.00	0.00	0.00	0.00	0.00	0.00	0.00	4,000.00
					2027	FISICO	0.00	0.00	0.00	0.00	0.00	1.00	0.00	0.00	0.00	0.00	0.00	0.00	1.00
						COSTEO.S/	2,000.00	2,000.00	0.00	0.00	0.00	0.00	0.00	0.00	0.00	0.00	0.00	0.00	4,000.00
AOI30177800347	EMISION DE RESOLUCIONES DE PRIMERA INSTANCIA ADMINISTRATIVAS DE LAS SUB GERENCIAS A SU CARGO	230101 - TACNA	RESOLUCION	Muy Alta	2025	FISICO	50.00	50.00	50.00	50.00	50.00	50.00	50.00	50.00	50.00	50.00	50.00	50.00	600.00
						COSTEO.S/	2,302.48	2,302.48	2,302.48	2,302.48	2,302.48	2,302.48	2,302.48	2,302.48	2,302.48	2,302.48	2,302.48	2,880.08	28,207.36
					2026	FISICO	50.00	50.00	50.00	50.00	50.00	50.00	50.00	50.00	50.00	50.00	50.00	50.00	600.00
						COSTEO.S/	2,302.48	2,302.48	2,302.48	2,302.48	2,302.48	2,302.48	2,302.48	2,302.48	2,302.48	2,302.48	2,302.48	2,880.08	28,207.36
					2027	FISICO	50.00	50.00	50.00	50.00	50.00	50.00	50.00	50.00	50.00	50.00	50.00	50.00	600.00
						COSTEO.S/	2,302.48	2,302.48	2,302.48	2,302.48	2,302.48	2,302.48	2,302.48	2,302.48	2,302.48	2,302.48	2,302.48	2,880.08	28,207.36
AOI30177800348	PROPUESTA DE INTERVENCION CON OBRAS, SEGUN INVENTARIO DE VIAS	230101 - TACNA	DOCUMENTO	Muy Alta	2025	FISICO	0.00	0.00	0.00	0.00	0.00	1.00	0.00	0.00	0.00	0.00	0.00	1.00	2.00
						COSTEO.S/	1,494.17	1,494.17	1,494.17	1,494.20	88.33	88.33	88.33	88.33	88.34	88.34	88.34	88.34	6,683.39
					2026	FISICO	0.00	0.00	0.00	0.00	0.00	1.00	0.00	0.00	0.00	0.00	0.00	1.00	2.00
						COSTEO.S/	1,494.17	1,494.17	1,494.17	1,494.20	88.33	88.33	88.33	88.33	88.34	88.34	88.34	88.34	6,683.39
					2027	FISICO	0.00	0.00	0.00	0.00	0.00	1.00	0.00	0.00	0.00	0.00	0.00	1.00	2.00
						COSTEO.S/	1,494.17	1,494.17	1,494.17	1,494.20	88.33	88.33	88.33	88.33	88.34	88.34	88.34	88.34	6,683.39

CENTRO DE COSTO: 07.02 - Sub Gerencia de Transporte y Seguridad vial

OEI.04 - MEJORAR EL SERVICIO DE TRANSPORTE Y TRÁNSITO EN LA PROVINCIA

AEI.04.02 - ASISTENCIA TÉCNICA Y SEGURIDAD VIAL INTEGRAL EN BENEFICIO DE LA POBLACIÓN DE LA PROVINCIA

CODIGO	ACTIVIDAD OPERATIVA	UBIGEO	U.M.	PRIORIDAD	PERIODO MULTIANUAL	META	PROGRAMACION MENSUAL 01	02	03	04	05	06	07	08	09	10	11	12	TOTAL ANUAL
AOI30177800163	SEÑALIZACION HORIZONTAL	230101 - TACNA	METRO	Muy Alta	2025	FISICO	833.33	833.33	833.33	833.33	833.33	833.33	833.33	833.33	833.33	833.33	833.33	833.37	10,000.00
						COSTEO.S/	17,967.25	17,967.25	17,967.25	17,967.25	17,967.25	17,967.25	17,967.25	17,967.25	17,967.25	17,967.25	17,967.25	17,967.25	215,607.00
					2026	FISICO	833.33	833.33	833.33	833.33	833.33	833.33	833.33	833.33	833.33	833.33	833.33	833.37	10,000.00
						COSTEO.S/	17,967.25	17,967.25	17,967.25	17,967.25	17,967.25	17,967.25	17,967.25	17,967.25	17,967.25	17,967.25	17,967.25	17,967.25	215,607.00
					2027	FISICO	833.33	833.33	833.33	833.33	833.33	833.33	833.33	833.33	833.33	833.33	833.33	833.37	10,000.00
						COSTEO.S/	17,967.25	17,967.25	17,967.25	17,967.25	17,967.25	17,967.25	17,967.25	17,967.25	17,967.25	17,967.25	17,967.25	17,967.25	215,607.00
AOI30177800168	SEMAFORIZACION	230101 - TACNA	INTERVENCION	Muy Alta	2025	FISICO	5.00	5.00	5.00	5.00	5.00	5.00	5.00	5.00	5.00	5.00	5.00	5.00	60.00
						COSTEO.S/	1,852.23	1,852.23	1,852.23	1,852.23	1,852.23	1,852.23	1,852.23	1,852.23	1,852.23	1,852.23	1,852.23	1,852.27	22,226.80
					2026	FISICO	5.00	5.00	5.00	5.00	5.00	5.00	5.00	5.00	5.00	5.00	5.00	5.00	60.00
						COSTEO.S/	1,852.23	1,852.23	1,852.23	1,852.23	1,852.23	1,852.23	1,852.23	1,852.23	1,852.23	1,852.23	1,852.23	1,852.27	22,226.80
					2027	FISICO	5.00	5.00	5.00	5.00	5.00	5.00	5.00	5.00	5.00	5.00	5.00	5.00	60.00
						COSTEO.S/	1,852.23	1,852.23	1,852.23	1,852.23	1,852.23	1,852.23	1,852.23	1,852.23	1,852.23	1,852.23	1,852.23	1,852.27	22,226.80
AOI30177800169	PARCHADO DE VIAS EN ASFALTO	230101 - TACNA	METRO	Muy Alta	2025	FISICO	150.00	150.00	150.00	150.00	150.00	150.00	150.00	150.00	150.00	150.00	150.00	150.00	1,800.00
						COSTEO.S/	5,424.30	5,424.30	5,424.30	5,424.30	5,424.30	5,424.30	5,424.30	5,424.30	5,424.30	5,424.30	5,424.30	5,424.30	65,091.60
					2026	FISICO	150.00	150.00	150.00	150.00	150.00	150.00	150.00	150.00	150.00	150.00	150.00	150.00	1,800.00
						COSTEO.S/	5,424.30	5,424.30	5,424.30	5,424.30	5,424.30	5,424.30	5,424.30	5,424.30	5,424.30	5,424.30	5,424.30	5,424.30	65,091.60
					2027	FISICO	150.00	150.00	150.00	150.00	150.00	150.00	150.00	150.00	150.00	150.00	150.00	150.00	1,800.00
						COSTEO.S/	5,424.30	5,424.30	5,424.30	5,424.30	5,424.30	5,424.30	5,424.30	5,424.30	5,424.30	5,424.30	5,424.30	5,424.30	65,091.60

AOI30177800176	ELABORACION Y/O ACTUALIZACION DE NORMAS INTERNAS	230101 - TACNA	DOCUMENTO	Muy Alta	2025	FISICO	0.00	0.00	0.00	0.00	0.00	0.00	1.00	0.00	0.00	0.00	0.00	1.00	2.00
						COSTEO.S/	1,866.67	1,866.67	1,866.67	1,866.67	1,866.67	1,866.67	1,866.67	1,866.67	1,866.67	1,866.67	1,866.67	1,866.67	22,400.04
					2026	FISICO	0.00	0.00	0.00	0.00	0.00	0.00	1.00	0.00	0.00	0.00	0.00	1.00	2.00
						COSTEO.S/	1,866.67	1,866.67	1,866.67	1,866.67	1,866.67	1,866.67	1,866.67	1,866.67	1,866.67	1,866.67	1,866.67	1,866.67	22,400.04
					2027	FISICO	0.00	0.00	0.00	0.00	0.00	0.00	1.00	0.00	0.00	0.00	0.00	1.00	2.00
						COSTEO.S/	1,866.67	1,866.67	1,866.67	1,866.67	1,866.67	1,866.67	1,866.67	1,866.67	1,866.67	1,866.67	1,866.67	1,866.67	22,400.04
AOI30177800178	EXPEDIENTES ATENDIDOS CON INFORME FINAL DE INSTRUCCIÓN	230101 - TACNA	INFORME	Muy Alta	2025	FISICO	77.00	77.00	77.00	77.00	77.00	77.00	77.00	77.00	77.00	77.00	77.00	77.00	924.00
						COSTEO.S/	9,250.75	9,250.75	9,250.75	9,250.75	9,250.75	9,250.75	9,250.75	9,250.75	9,250.75	9,250.75	9,250.75	9,250.75	111,009.00
					2026	FISICO	77.00	77.00	77.00	77.00	77.00	77.00	77.00	77.00	77.00	77.00	77.00	77.00	924.00
						COSTEO.S/	9,250.75	9,250.75	9,250.75	9,250.75	9,250.75	9,250.75	9,250.75	9,250.75	9,250.75	9,250.75	9,250.75	9,250.75	111,009.00
					2027	FISICO	77.00	77.00	77.00	77.00	77.00	77.00	77.00	77.00	77.00	77.00	77.00	77.00	924.00
						COSTEO.S/	9,250.75	9,250.75	9,250.75	9,250.75	9,250.75	9,250.75	9,250.75	9,250.75	9,250.75	9,250.75	9,250.75	9,250.75	111,009.00
AOI30177800180	PROCESAMIENTO DE PAPELETAS	230101 - TACNA	REGISTRO	Muy Alta	2025	FISICO	1,000.00	1,000.00	1,000.00	1,000.00	1,000.00	1,000.00	1,000.00	1,000.00	1,000.00	1,000.00	1,000.00	1,000.00	12,000.00
						COSTEO.S/	3,768.08	3,768.08	3,768.08	3,768.08	3,768.08	3,768.08	3,768.08	3,768.08	3,768.08	3,768.08	3,768.08	3,768.08	45,216.96
					2026	FISICO	1,000.00	1,000.00	1,000.00	1,000.00	1,000.00	1,000.00	1,000.00	1,000.00	1,000.00	1,000.00	1,000.00	1,000.00	12,000.00
						COSTEO.S/	3,768.08	3,768.08	3,768.08	3,768.08	3,768.08	3,768.08	3,768.08	3,768.08	3,768.08	3,768.08	3,768.08	3,768.08	45,216.96
					2027	FISICO	1,000.00	1,000.00	1,000.00	1,000.00	1,000.00	1,000.00	1,000.00	1,000.00	1,000.00	1,000.00	1,000.00	1,000.00	12,000.00
						COSTEO.S/	3,768.08	3,768.08	3,768.08	3,768.08	3,768.08	3,768.08	3,768.08	3,768.08	3,768.08	3,768.08	3,768.08	3,768.08	45,216.96
AOI30177800183	REMISION DE VALORES PARA LA COBRANZA POR EL EF. DE COBRANZA ORDINARIA Y CONTROL DE DEUDA	230101 - TACNA	REGISTRO	Muy Alta	2025	FISICO	70.00	70.00	70.00	70.00	70.00	70.00	70.00	70.00	70.00	70.00	70.00	70.00	840.00
						COSTEO.S/	5,034.17	5,034.17	5,034.17	5,034.17	5,034.17	5,034.17	5,034.17	5,034.17	5,034.17	5,034.17	5,034.17	5,034.13	60,410.00
					2026	FISICO	70.00	70.00	70.00	70.00	70.00	70.00	70.00	70.00	70.00	70.00	70.00	70.00	840.00
						COSTEO.S/	5,034.17	5,034.17	5,034.17	5,034.17	5,034.17	5,034.17	5,034.17	5,034.17	5,034.17	5,034.17	5,034.17	5,034.13	60,410.00
					2027	FISICO	70.00	70.00	70.00	70.00	70.00	70.00	70.00	70.00	70.00	70.00	70.00	70.00	840.00
						COSTEO.S/	5,034.17	5,034.17	5,034.17	5,034.17	5,034.17	5,034.17	5,034.17	5,034.17	5,034.17	5,034.17	5,034.17	5,034.13	60,410.00
AOI30177800186	ACCIONES DE CONTROL AL TRANSPORTE URBANO E INTERURBANO Y SERVICIOS ESPECIALES	230101 - TACNA	ACTA	Muy Alta	2025	FISICO	85.00	85.00	85.00	85.00	85.00	85.00	85.00	85.00	85.00	85.00	85.00	85.00	1,020.00
						COSTEO.S/	25,691.25	25,691.25	25,691.25	25,691.25	25,691.25	25,691.25	25,691.25	25,691.25	25,691.25	25,691.25	25,691.25	25,691.25	308,295.00
					2026	FISICO	85.00	85.00	85.00	85.00	85.00	85.00	85.00	85.00	85.00	85.00	85.00	85.00	1,020.00
						COSTEO.S/	25,691.25	25,691.25	25,691.25	25,691.25	25,691.25	25,691.25	25,691.25	25,691.25	25,691.25	25,691.25	25,691.25	25,691.25	308,295.00
					2027	FISICO	85.00	85.00	85.00	85.00	85.00	85.00	85.00	85.00	85.00	85.00	85.00	85.00	1,020.00
						COSTEO.S/	25,691.25	25,691.25	25,691.25	25,691.25	25,691.25	25,691.25	25,691.25	25,691.25	25,691.25	25,691.25	25,691.25	25,691.25	308,295.00
AOI30177800187	PARTICIPACIÓN Y APOYO EN OPERATIVOS	230101 - TACNA	ACTA	Muy Alta	2025	FISICO	0.00	10.00	10.00	10.00	10.00	10.00	10.00	10.00	10.00	10.00	10.00	10.00	110.00
						COSTEO.S/	0.00	8,630.09	8,630.09	8,630.09	8,630.09	8,630.09	8,630.09	8,630.09	8,630.09	8,630.09	8,630.09	8,630.09	94,930.99
					2026	FISICO	0.00	10.00	10.00	10.00	10.00	10.00	10.00	10.00	10.00	10.00	10.00	10.00	110.00
						COSTEO.S/	0.00	8,630.09	8,630.09	8,630.09	8,630.09	8,630.09	8,630.09	8,630.09	8,630.09	8,630.09	8,630.09	8,630.09	94,930.99
					2027	FISICO	0.00	10.00	10.00	10.00	10.00	10.00	10.00	10.00	10.00	10.00	10.00	10.00	110.00
						COSTEO.S/	0.00	8,630.09	8,630.09	8,630.09	8,630.09	8,630.09	8,630.09	8,630.09	8,630.09	8,630.09	8,630.09	8,630.09	94,930.99
AOI30177800188	INTERNAMIENTO DE VEHÍCULOS AL DEPÓSITO MUNICIPAL	230101 - TACNA	ACTA	Muy Alta	2025	FISICO	50.00	50.00	50.00	50.00	50.00	50.00	50.00	50.00	50.00	50.00	50.00	50.00	600.00
						COSTEO.S/	409.17	409.17	409.17	409.17	409.17	409.17	409.17	409.17	409.17	409.17	409.17	409.17	4,910.04
					2026	FISICO	50.00	50.00	50.00	50.00	50.00	50.00	50.00	50.00	50.00	50.00	50.00	50.00	600.00
						COSTEO.S/	409.17	409.17	409.17	409.17	409.17	409.17	409.17	409.17	409.17	409.17	409.17	409.17	4,910.04
					2027	FISICO	50.00	50.00	50.00	50.00	50.00	50.00	50.00	50.00	50.00	50.00	50.00	50.00	600.00
						COSTEO.S/	409.17	409.17	409.17	409.17	409.17	409.17	409.17	409.17	409.17	409.17	409.17	409.17	4,910.04
AOI30177800189	RED VIAL AUDITADA O INSPECCIONADA EN SEGURIDAD VIAL	230101 - TACNA	INSPECCION	Muy Alta	2025	FISICO	70.00	70.00	70.00	70.00	70.00	70.00	70.00	70.00	70.00	70.00	70.00	70.00	840.00
						COSTEO.S/	1,000.00	1,000.00	1,000.00	1,000.00	1,000.00	1,000.00	1,000.00	1,000.00	1,000.00	1,000.00	1,000.00	1,000.00	12,000.00
					2026	FISICO	70.00	70.00	70.00	70.00	70.00	70.00	70.00	70.00	70.00	70.00	70.00	70.00	840.00
						COSTEO.S/	1,000.00	1,000.00	1,000.00	1,000.00	1,000.00	1,000.00	1,000.00	1,000.00	1,000.00	1,000.00	1,000.00	1,000.00	12,000.00
					2027	FISICO	70.00	70.00	70.00	70.00	70.00	70.00	70.00	70.00	70.00	70.00	70.00	70.00	840.00
						COSTEO.S/	1,000.00	1,000.00	1,000.00	1,000.00	1,000.00	1,000.00	1,000.00	1,000.00	1,000.00	1,000.00	1,000.00	1,000.00	12,000.00
AOI30177800191	LIBERACION DE VEHICULOS DEL DOV	230101 - TACNA	ACTA	Muy Alta	2025	FISICO	50.00	50.00	50.00	50.00	50.00	50.00	50.00	50.00	50.00	50.00	50.00	50.00	600.00
						COSTEO.S/	2,056.25	2,056.25	2,056.25	2,056.25	2,056.25	2,056.25	2,056.25	2,056.25	2,056.25	2,056.25	2,056.25	2,056.25	24,675.00
					2026	FISICO	50.00	50.00	50.00	50.00	50.00	50.00	50.00	50.00	50.00	50.00	50.00	50.00	600.00
						COSTEO.S/	2,056.25	2,056.25	2,056.25	2,056.25	2,056.25	2,056.25	2,056.25	2,056.25	2,056.25	2,056.25	2,056.25	2,056.25	24,675.00
					2027	FISICO	50.00	50.00	50.00	50.00	50.00	50.00	50.00	50.00	50.00	50.00	50.00	50.00	600.00
						COSTEO.S/	2,056.25	2,056.25	2,056.25	2,056.25	2,056.25	2,056.25	2,056.25	2,056.25	2,056.25	2,056.25	2,056.25	2,056.25	24,675.00

AOI30177800192	PROCEDIMIENTO DE NOTIFICACION	230101 - TACNA	CASOS	Muy Alta	2025	FISICO	1,000.00	1,000.00	1,000.00	1,000.00	1,000.00	1,000.00	1,000.00	1,000.00	1,000.00	1,000.00	1,000.00	1,000.00	12,000.00
						COSTEO.S/	8,008.33	8,008.33	8,008.33	8,008.33	8,008.33	8,008.33	8,008.33	8,008.33	8,008.33	8,008.33	8,008.33	8,008.37	96,100.00
					2026	FISICO	1,000.00	1,000.00	1,000.00	1,000.00	1,000.00	1,000.00	1,000.00	1,000.00	1,000.00	1,000.00	1,000.00	1,000.00	12,000.00
						COSTEO.S/	8,008.33	8,008.33	8,008.33	8,008.33	8,008.33	8,008.33	8,008.33	8,008.33	8,008.33	8,008.33	8,008.33	8,008.37	96,100.00
					2027	FISICO	1,000.00	1,000.00	1,000.00	1,000.00	1,000.00	1,000.00	1,000.00	1,000.00	1,000.00	1,000.00	1,000.00	1,000.00	12,000.00
						COSTEO.S/	8,008.33	8,008.33	8,008.33	8,008.33	8,008.33	8,008.33	8,008.33	8,008.33	8,008.33	8,008.33	8,008.33	8,008.37	96,100.00
AOI30177800476	SEÑALIZACION VERTICAL	230101 - TACNA	UNIDAD	Muy Alta	2025	FISICO	10.00	10.00	10.00	10.00	10.00	10.00	10.00	10.00	10.00	10.00	10.00	10.00	120.00
						COSTEO.S/	1,794.58	1,794.58	1,794.58	1,794.58	1,794.58	1,794.58	1,794.58	1,794.58	1,794.58	1,794.58	1,794.58	1,794.62	21,535.00
					2026	FISICO	10.00	10.00	10.00	10.00	10.00	10.00	10.00	10.00	10.00	10.00	10.00	10.00	120.00
						COSTEO.S/	1,794.58	1,794.58	1,794.58	1,794.58	1,794.58	1,794.58	1,794.58	1,794.58	1,794.58	1,794.58	1,794.58	1,794.62	21,535.00
					2027	FISICO	10.00	10.00	10.00	10.00	10.00	10.00	10.00	10.00	10.00	10.00	10.00	10.00	120.00
						COSTEO.S/	1,794.58	1,794.58	1,794.58	1,794.58	1,794.58	1,794.58	1,794.58	1,794.58	1,794.58	1,794.58	1,794.58	1,794.62	21,535.00
AOI30177800539	EMISION DE LICENCIAS DE CONDUCIR PARA VEHICULOS MENORES	230101 - TACNA	AUTORIZACION	Muy Alta	2025	FISICO	110.00	110.00	110.00	110.00	110.00	110.00	110.00	110.00	110.00	110.00	110.00	110.00	1,320.00
						COSTEO.S/	5,000.00	5,000.00	5,000.00	5,000.00	5,000.00	5,000.00	5,000.00	5,000.00	5,000.00	5,000.00	5,000.00	5,000.00	60,000.00
					2026	FISICO	110.00	110.00	110.00	110.00	110.00	110.00	110.00	110.00	110.00	110.00	110.00	110.00	1,320.00
						COSTEO.S/	5,000.00	5,000.00	5,000.00	5,000.00	5,000.00	5,000.00	5,000.00	5,000.00	5,000.00	5,000.00	5,000.00	5,000.00	60,000.00
					2027	FISICO	110.00	110.00	110.00	110.00	110.00	110.00	110.00	110.00	110.00	110.00	110.00	110.00	1,320.00
						COSTEO.S/	5,000.00	5,000.00	5,000.00	5,000.00	5,000.00	5,000.00	5,000.00	5,000.00	5,000.00	5,000.00	5,000.00	5,000.00	60,000.00
AOI30177800540	EMISION DE TARJETA UNICA DE CIRCULACION Y AUTORIZACIONES REGULARES PARA TRANSPORTE DE SERVICIO URBANO E INTERURBANO (PAT)	230101 - TACNA	AUTORIZACION	Muy Alta	2025	FISICO	70.00	70.00	70.00	70.00	70.00	70.00	70.00	70.00	70.00	70.00	70.00	70.00	840.00
						COSTEO.S/	1,266.67	1,266.67	1,266.67	1,266.67	1,266.67	1,266.67	1,266.67	1,266.67	1,266.67	1,266.67	1,266.67	1,266.67	15,200.04
					2026	FISICO	70.00	70.00	70.00	70.00	70.00	70.00	70.00	70.00	70.00	70.00	70.00	70.00	840.00
						COSTEO.S/	1,266.67	1,266.67	1,266.67	1,266.67	1,266.67	1,266.67	1,266.67	1,266.67	1,266.67	1,266.67	1,266.67	1,266.67	15,200.04
					2027	FISICO	70.00	70.00	70.00	70.00	70.00	70.00	70.00	70.00	70.00	70.00	70.00	70.00	840.00
						COSTEO.S/	1,266.67	1,266.67	1,266.67	1,266.67	1,266.67	1,266.67	1,266.67	1,266.67	1,266.67	1,266.67	1,266.67	1,266.67	15,200.04
AOI30177800541	AUTORIZACION DE USO DE VIAS PUBLICAS, VEHICULOS Y PERMISOS ESPECIALES	230101 - TACNA	AUTORIZACION	Muy Alta	2025	FISICO	260.00	260.00	260.00	260.00	260.00	260.00	260.00	260.00	260.00	260.00	260.00	260.00	3,120.00
						COSTEO.S/	1,583.33	1,583.33	1,583.33	1,583.33	1,583.33	1,583.33	1,583.33	1,583.33	1,583.33	1,583.33	1,583.33	1,583.37	19,000.00
					2026	FISICO	260.00	260.00	260.00	260.00	260.00	260.00	260.00	260.00	260.00	260.00	260.00	260.00	3,120.00
						COSTEO.S/	1,583.33	1,583.33	1,583.33	1,583.33	1,583.33	1,583.33	1,583.33	1,583.33	1,583.33	1,583.33	1,583.33	1,583.37	19,000.00
					2027	FISICO	260.00	260.00	260.00	260.00	260.00	260.00	260.00	260.00	260.00	260.00	260.00	260.00	3,120.00
						COSTEO.S/	1,583.33	1,583.33	1,583.33	1,583.33	1,583.33	1,583.33	1,583.33	1,583.33	1,583.33	1,583.33	1,583.33	1,583.37	19,000.00
AOI30177800542	EMISIÓN DE CREDENCIAL DEL CONDUCTOR	230101 - TACNA	AUTORIZACION	Muy Alta	2025	FISICO	310.00	310.00	310.00	310.00	310.00	310.00	310.00	310.00	310.00	310.00	310.00	310.00	3,720.00
						COSTEO.S/	907.83	907.83	907.83	907.83	907.83	907.83	907.83	907.83	907.83	907.83	907.83	907.87	10,894.00
					2026	FISICO	310.00	310.00	310.00	310.00	310.00	310.00	310.00	310.00	310.00	310.00	310.00	310.00	3,720.00
						COSTEO.S/	907.83	907.83	907.83	907.83	907.83	907.83	907.83	907.83	907.83	907.83	907.83	907.87	10,894.00
					2027	FISICO	310.00	310.00	310.00	310.00	310.00	310.00	310.00	310.00	310.00	310.00	310.00	310.00	3,720.00
						COSTEO.S/	907.83	907.83	907.83	907.83	907.83	907.83	907.83	907.83	907.83	907.83	907.83	907.87	10,894.00
AOI30177800543	EMISION DE TARJETA UNICA DE CIRCULACION PARA TRANSPORTE DE SERVICIO ESPECIAL (TAXI, MOV. ESCOLAR, FLETES Y MUDANZAS)	230101 - TACNA	AUTORIZACION	Muy Alta	2025	FISICO	300.00	300.00	300.00	300.00	300.00	300.00	300.00	300.00	300.00	300.00	300.00	300.00	3,600.00
						COSTEO.S/	183,743.37	183,743.37	183,743.37	183,743.37	183,743.36	183,743.36	183,743.36	183,743.36	183,743.39	183,743.39	183,743.39	183,743.41	2,204,920.50
					2026	FISICO	300.00	300.00	300.00	300.00	300.00	300.00	300.00	300.00	300.00	300.00	300.00	300.00	3,600.00
						COSTEO.S/	183,743.37	183,743.37	183,743.37	183,743.37	183,743.36	183,743.36	183,743.36	183,743.36	183,743.39	183,743.39	183,743.39	183,743.41	2,204,920.50
					2027	FISICO	300.00	300.00	300.00	300.00	300.00	300.00	300.00	300.00	300.00	300.00	300.00	300.00	3,600.00
						COSTEO.S/	183,743.37	183,743.37	183,743.37	183,743.37	183,743.36	183,743.36	183,743.36	183,743.36	183,743.39	183,743.39	183,743.39	183,743.41	2,204,920.50
AOI30177800544	EVALUACION Y AUTORIZACION DEL PAT DE SERVICIO URBANO E INTERURBANO	230101 - TACNA	RESOLUCION	Muy Alta	2026	FISICO	50.00	50.00	50.00	50.00	50.00	50.00	50.00	50.00	50.00	50.00	50.00	50.00	600.00
						COSTEO.S/	0.00	1,300.00	1,300.00	1,300.00	1,300.00	1,300.00	1,300.00	1,300.00	1,300.00	1,300.00	1,300.00	1,300.00	14,300.00
					2027	FISICO	50.00	50.00	50.00	50.00	50.00	50.00	50.00	50.00	50.00	50.00	50.00	50.00	600.00
						COSTEO.S/	0.00	1,300.00	1,300.00	1,300.00	1,300.00	1,300.00	1,300.00	1,300.00	1,300.00	1,300.00	1,300.00	1,300.00	14,300.00
AOI30177800545	AUTORIZACIÓN DE VEHÍCULOS, PERMISOS ESPECIALES Y OTROS	230101 - TACNA	AUTORIZACION	Muy Alta	2026	FISICO	60.00	60.00	60.00	60.00	60.00	60.00	60.00	60.00	60.00	60.00	60.00	60.00	720.00
						COSTEO.S/	0.00	0.00	0.00	0.00	0.00	0.00	500.00	500.00	500.00	500.00	500.00	500.00	3,000.00
					2027	FISICO	60.00	60.00	60.00	60.00	60.00	60.00	60.00	60.00	60.00	60.00	60.00	60.00	720.00
						COSTEO.S/	0.00	0.00	0.00	0.00	0.00	0.00	500.00	500.00	500.00	500.00	500.00	500.00	3,000.00

AOI30177800546	CAPACITACIÓN A USUARIOS DE LAS VÍAS EN TEMAS DE EDUCACIÓN EN SEGURIDAD VIAL	230101 - TACNA	PERSONA CAPACITADA	Muy Alta	2025	FISICO	0.00	250.00	300.00	300.00	300.00	300.00	300.00	300.00	300.00	300.00	300.00	300.00	3,250.00
						COSTEO.S/	0.00	2,000.00	2,000.00	2,000.00	2,000.00	2,000.00	2,000.00	2,000.00	2,000.00	2,000.00	2,000.00	2,000.00	22,000.00
					2026	FISICO	0.00	250.00	300.00	300.00	300.00	300.00	300.00	300.00	300.00	300.00	300.00	300.00	3,250.00
						COSTEO.S/	0.00	2,000.00	2,000.00	2,000.00	2,000.00	2,000.00	2,000.00	2,000.00	2,000.00	2,000.00	2,000.00	2,000.00	22,000.00
					2027	FISICO	0.00	250.00	300.00	300.00	300.00	300.00	300.00	300.00	300.00	300.00	300.00	300.00	3,250.00
						COSTEO.S/	0.00	2,000.00	2,000.00	2,000.00	2,000.00	2,000.00	2,000.00	2,000.00	2,000.00	2,000.00	2,000.00	2,000.00	22,000.00
AOI30177800547	GESTIONAR EL PLAN DE RUTAS DEL 2024	230101 - TACNA	DOCUMENTO	Muy Alta	2025	FISICO	0.00	0.00	1.00	0.00	0.00	1.00	0.00	0.00	1.00	0.00	0.00	1.00	4.00
						COSTEO.S/	0.00	0.00	3,000.00	3,000.00	3,000.00	3,000.00	3,000.00	3,000.00	3,000.00	3,000.00	3,000.00	3,000.00	30,000.00
					2026	FISICO	0.00	0.00	1.00	0.00	0.00	1.00	0.00	0.00	1.00	0.00	0.00	1.00	4.00
						COSTEO.S/	0.00	0.00	3,000.00	3,000.00	3,000.00	3,000.00	3,000.00	3,000.00	3,000.00	3,000.00	3,000.00	3,000.00	30,000.00
					2027	FISICO	0.00	0.00	1.00	0.00	0.00	1.00	0.00	0.00	1.00	0.00	0.00	1.00	4.00
						COSTEO.S/	0.00	0.00	3,000.00	3,000.00	3,000.00	3,000.00	3,000.00	3,000.00	3,000.00	3,000.00	3,000.00	3,000.00	30,000.00
AOI30177800548	MONITOREAR EL CUMPLIMIENTO DE METAS DE LA SUB GERENCIA	230101 - TACNA	DOCUMENTO	Muy Alta	2025	FISICO	1.00	1.00	1.00	1.00	1.00	1.00	1.00	1.00	1.00	1.00	1.00	1.00	12.00
						COSTEO.S/	34,147.17	34,147.17	34,147.17	34,147.17	34,147.17	34,147.17	34,147.17	34,147.17	34,147.17	34,147.17	34,147.17	34,147.13	409,766.00
					2026	FISICO	1.00	1.00	1.00	1.00	1.00	1.00	1.00	1.00	1.00	1.00	1.00	1.00	12.00
						COSTEO.S/	34,147.17	34,147.17	34,147.17	34,147.17	34,147.17	34,147.17	34,147.17	34,147.17	34,147.17	34,147.17	34,147.17	34,147.13	409,766.00
					2027	FISICO	1.00	1.00	1.00	1.00	1.00	1.00	1.00	1.00	1.00	1.00	1.00	1.00	12.00
						COSTEO.S/	34,147.17	34,147.17	34,147.17	34,147.17	34,147.17	34,147.17	34,147.17	34,147.17	34,147.17	34,147.17	34,147.17	34,147.13	409,766.00

CENTRO DE COSTO: 07.03 - Sub Gerencia de Seguridad Ciudadana

OEI.03 - REDUCIR LOS ÍNDICES DE INSEGURIDAD CIUDADANA EN LA PROVINCIA

AEI.03.04 - PROGRAMA DE SEGURIDAD CIUDADANA VECINAL DE MANERA FOCALIZADA Y CON PATRULLAJE POR SECTOR EN LA PROVINCIA.

CODIGO	ACTIVIDAD OPERATIVA	UBIGEO	U.M.	PRIORIDAD	PERIODO MULTIANUAL	META	PROGRAMACION MENSUAL 01	02	03	04	05	06	07	08	09	10	11	12	TOTAL ANUAL
AOI30177800262	PATRULLAJE MUNICIPAL POR SECTOR SERENAZGO (A PIE Y EN MÓVILES)	230101 - TACNA	SECTOR	Muy Alta	2025	FISICO	15.00	15.00	15.00	15.00	15.00	15.00	15.00	15.00	15.00	15.00	15.00	15.00	180.00
						COSTEO.S/	691,365.50	467,654.46	466,545.50	467,900.50	505,925.60	516,115.50	467,310.50	466,365.50	466,365.55	467,022.51	511,590.01	471,200.47	5,965,361.60
					2026	FISICO	15.00	15.00	15.00	15.00	15.00	15.00	15.00	15.00	15.00	15.00	15.00	15.00	180.00
						COSTEO.S/	691,365.50	467,654.46	466,545.50	467,900.50	505,925.60	516,115.50	467,310.50	466,365.50	466,365.55	467,022.51	511,590.01	471,200.47	5,965,361.60
					2027	FISICO	15.00	15.00	15.00	15.00	15.00	15.00	15.00	15.00	15.00	15.00	15.00	15.00	180.00
						COSTEO.S/	691,365.50	467,654.46	466,545.50	467,900.50	505,925.60	516,115.50	467,310.50	466,365.50	466,365.55	467,022.51	511,590.01	471,200.47	5,965,361.60
AOI30177800267	MANTENIMIENTO DE VEHICULOS MUNICIPALES PARA PATRULLAJE	230101 - TACNA	INTERVENCION	Muy Alta	2025	FISICO	12.00	12.00	12.00	12.00	12.00	12.00	12.00	12.00	12.00	12.00	12.00	12.00	144.00
						COSTEO.S/	0.00	835.00	34,325.00	50,117.19	5,640.00	0.00	0.00	10,405.00	440.00	0.00	3,480.00	0.00	105,242.19
					2026	FISICO	12.00	12.00	12.00	12.00	12.00	12.00	12.00	12.00	12.00	12.00	12.00	12.00	144.00
						COSTEO.S/	0.00	835.00	34,325.00	50,117.19	5,640.00	0.00	0.00	10,405.00	440.00	0.00	3,480.00	0.00	105,242.19
					2027	FISICO	12.00	12.00	12.00	12.00	12.00	12.00	12.00	12.00	12.00	12.00	12.00	12.00	144.00
						COSTEO.S/	0.00	835.00	34,325.00	50,117.19	5,640.00	0.00	0.00	10,405.00	440.00	0.00	3,480.00	0.00	105,242.19
AOI30177800268	MANTENIMIENTO DE BASE DE SEGURIDAD CIUDADANA	230101 - TACNA	REPORTE	Muy Alta	2025	FISICO	1.00	1.00	1.00	1.00	1.00	1.00	1.00	1.00	1.00	1.00	1.00	1.00	12.00
						COSTEO.S/	0.00	3,383.37	0.00	0.00	0.00	0.00	0.00	126.00	0.00	0.00	0.00	0.00	3,509.37
					2026	FISICO	1.00	1.00	1.00	1.00	1.00	1.00	1.00	1.00	1.00	1.00	1.00	1.00	12.00
						COSTEO.S/	0.00	3,383.37	0.00	0.00	0.00	0.00	0.00	126.00	0.00	0.00	0.00	0.00	3,509.37
					2027	FISICO	1.00	1.00	1.00	1.00	1.00	1.00	1.00	1.00	1.00	1.00	1.00	1.00	12.00
						COSTEO.S/	0.00	3,383.37	0.00	0.00	0.00	0.00	0.00	126.00	0.00	0.00	0.00	0.00	3,509.37
AOI30177800270	EJECUCIÓN Y REVISIÓN DE LOS PROGRAMAS PRESUPUESTALES	230101 - TACNA	DOCUMENTO	Muy Alta	2025	FISICO	1.00	1.00	1.00	1.00	1.00	1.00	1.00	1.00	1.00	1.00	1.00	1.00	12.00
						COSTEO.S/	0.00	0.00	8,640.00	0.00	0.00	0.00	0.00	4,495.00	0.00	0.00	0.00	0.00	13,135.00
					2026	FISICO	1.00	1.00	1.00	1.00	1.00	1.00	1.00	1.00	1.00	1.00	1.00	1.00	12.00
						COSTEO.S/	0.00	0.00	8,640.00	0.00	0.00	0.00	0.00	4,495.00	0.00	0.00	0.00	0.00	13,135.00
					2027	FISICO	1.00	1.00	1.00	1.00	1.00	1.00	1.00	1.00	1.00	1.00	1.00	1.00	12.00
						COSTEO.S/	0.00	0.00	8,640.00	0.00	0.00	0.00	0.00	4,495.00	0.00	0.00	0.00	0.00	13,135.00
AOI30177800271	FORMULACIÓN, EVALUACIÓN Y GESTIÓN DEL PLAN DE ACCIÓN DEL COMITÉ PROVINCIAL DE SEGURIDAD CIUDADANA (COPROSEC)	230101 - TACNA	INTERVENCION	Muy Alta	2025	FISICO	1.00	1.00	1.00	1.00	1.00	1.00	1.00	1.00	1.00	1.00	1.00	1.00	12.00
						COSTEO.S/	0.00	0.00	138.00	2,475.66	0.00	0.00	0.00	318.00	0.00	0.00	0.00	0.00	2,931.66
					2026	FISICO	1.00	1.00	1.00	1.00	1.00	1.00	1.00	1.00	1.00	1.00	1.00	1.00	12.00
						COSTEO.S/	0.00	0.00	138.00	2,475.66	0.00	0.00	0.00	318.00	0.00	0.00	0.00	0.00	2,931.66
					2027	FISICO	1.00	1.00	1.00	1.00	1.00	1.00	1.00	1.00	1.00	1.00	1.00	1.00	12.00
						COSTEO.S/	0.00	0.00	138.00	2,475.66	0.00	0.00	0.00	318.00	0.00	0.00	0.00	0.00	2,931.66

AOI30177800272	FORMULACIÓN, ARTICULACIÓN Y ACTUALIZACIÓN DEL MAPA DE RIESGO Y DELITO	230101 - TACNA	INFORME TECNICO	Muy Alta	2025	FISICO	0.00	0.00	4.00	0.00	0.00	4.00	0.00	0.00	4.00	0.00	0.00	4.00	16.00
						COSTEO.S/	0.00	0.00	1,800.00	0.00	0.00	1,800.00	0.00	0.00	1,800.00	0.00	0.00	1,800.00	7,200.00
					2026	FISICO	0.00	0.00	4.00	0.00	0.00	4.00	0.00	0.00	4.00	0.00	0.00	4.00	16.00
						COSTEO.S/	0.00	0.00	1,800.00	0.00	0.00	1,800.00	0.00	0.00	1,800.00	0.00	0.00	1,800.00	7,200.00
					2027	FISICO	0.00	0.00	4.00	0.00	0.00	4.00	0.00	0.00	4.00	0.00	0.00	4.00	16.00
						COSTEO.S/	0.00	0.00	1,800.00	0.00	0.00	1,800.00	0.00	0.00	1,800.00	0.00	0.00	1,800.00	7,200.00
AOI30177800273	MANTENIMIENTO OPERATIVO DE CÁMARAS Y EQUIPOS DEL SISTEMA DEL VIDEO VIGILANCIA DE SEGURIDAD CIUDADANA	230101 - TACNA	INTERVENCION	Muy Alta	2025	FISICO	5.00	5.00	5.00	5.00	5.00	5.00	5.00	5.00	5.00	5.00	5.00	5.00	60.00
						COSTEO.S/	0.00	8,881.60	4,861.84	2,740.00	0.00	0.00	1,000.00	7,126.51	9,534.44	2,615.00	0.00	0.00	36,759.39
					2026	FISICO	5.00	5.00	5.00	5.00	5.00	5.00	5.00	5.00	5.00	5.00	5.00	5.00	60.00
						COSTEO.S/	0.00	8,881.60	4,861.84	2,740.00	0.00	0.00	1,000.00	7,126.51	9,534.44	2,615.00	0.00	0.00	36,759.39
					2027	FISICO	5.00	5.00	5.00	5.00	5.00	5.00	5.00	5.00	5.00	5.00	5.00	5.00	60.00
						COSTEO.S/	0.00	8,881.60	4,861.84	2,740.00	0.00	0.00	1,000.00	7,126.51	9,534.44	2,615.00	0.00	0.00	36,759.39
AOI30177800549	COMUNIDAD RECIBE ACCIONES DE PREVENCION EN EL MARCO DEL PLAN DE ACCIÓN DE SEGURIDAD CIUDADANA	230101 - TACNA	ACTIVIDAD EFECTUADA	Muy Alta	2025	FISICO	2.00	3.00	3.00	3.00	3.00	3.00	3.00	3.00	3.00	3.00	3.00	3.00	35.00
						COSTEO.S/	0.00	32,964.30	0.00	1,200.00	0.00	0.00	3,186.30	0.00	0.00	0.00	0.00	1,500.00	38,850.60
					2026	FISICO	2.00	3.00	3.00	3.00	3.00	3.00	3.00	3.00	3.00	3.00	3.00	3.00	35.00
						COSTEO.S/	0.00	32,964.30	0.00	1,200.00	0.00	0.00	3,186.30	0.00	0.00	0.00	0.00	1,500.00	38,850.60
					2027	FISICO	2.00	3.00	3.00	3.00	3.00	3.00	3.00	3.00	3.00	3.00	3.00	3.00	35.00
						COSTEO.S/	0.00	32,964.30	0.00	1,200.00	0.00	0.00	3,186.30	0.00	0.00	0.00	0.00	1,500.00	38,850.60

CENTRO DE COSTO: 08.01 - Gerencia de Desarrollo Económico Social

OEI.05 - PROMOVER EL DESARROLLO HUMANO Y HABITOS SALUDABLES EN LA PROVINCIA

AEI.05.01 - PROGRAMAS DE APOYO SOCIAL DE FORMA PERMANENTE A GRUPOS DE POBLACIÓN VULNERABLE DE LA PROVINCIA

CODIGO	ACTIVIDAD OPERATIVA	UBIGEO	U.M.	PRIORIDAD	PERIODO MULTIANUAL	META	PROGRAMACION MENSUAL 01	02	03	04	05	06	07	08	09	10	11	12	TOTAL ANUAL
AOI30177800287	PARTICIPACION REPRESENTATIVA	230101 - TACNA	ACCION	Muy Alta	2025	FISICO	1.00	1.00	1.00	1.00	1.00	1.00	1.00	1.00	1.00	1.00	1.00	1.00	12.00
						COSTEO.S/	0.00	500.00	500.00	0.00	500.00	500.00	0.00	500.00	500.00	500.00	500.00	0.00	4,000.00
					2026	FISICO	1.00	1.00	1.00	1.00	1.00	1.00	1.00	1.00	1.00	1.00	1.00	1.00	12.00
						COSTEO.S/	0.00	500.00	500.00	0.00	500.00	500.00	0.00	500.00	500.00	500.00	500.00	0.00	4,000.00
					2027	FISICO	1.00	1.00	1.00	1.00	1.00	1.00	1.00	1.00	1.00	1.00	1.00	1.00	12.00
						COSTEO.S/	0.00	500.00	500.00	0.00	500.00	500.00	0.00	500.00	500.00	500.00	500.00	0.00	4,000.00
AOI30177800289	MONITOREO SUPERVISION Y APOYO ALCUMPLIMIENTO DE METAS DE LAS UNIDADES DE GESTION	230101 - TACNA	ACCION	Muy Alta	2025	FISICO	1.00	1.00	1.00	1.00	1.00	1.00	1.00	1.00	1.00	1.00	1.00	1.00	12.00
						COSTEO.S/	125,707.64	119,366.34	109,766.34	109,766.34	109,766.34	109,766.34	109,766.34	109,766.34	109,766.32	109,766.32	109,766.32	109,766.32	1,342,737.30
					2026	FISICO	1.00	1.00	1.00	1.00	1.00	1.00	1.00	1.00	1.00	1.00	1.00	1.00	12.00
						COSTEO.S/	125,707.64	119,366.34	109,766.34	109,766.34	109,766.34	109,766.34	109,766.34	109,766.34	109,766.32	109,766.32	109,766.32	109,766.32	1,342,737.30
					2027	FISICO	1.00	1.00	1.00	1.00	1.00	1.00	1.00	1.00	1.00	1.00	1.00	1.00	12.00
						COSTEO.S/	125,707.64	119,366.34	109,766.34	109,766.34	109,766.34	109,766.34	109,766.34	109,766.34	109,766.32	109,766.32	109,766.32	109,766.32	1,342,737.30
AOI30177800293	RESOLUCIONES DE RECONOCIMIENTO	230101 - TACNA	RESOLUCION	Muy Alta	2025	FISICO	1.00	1.00	1.00	1.00	1.00	1.00	1.00	1.00	1.00	1.00	1.00	1.00	12.00
						COSTEO.S/	0.00	3,470.50	0.00	0.00	0.00	0.00	1,188.20	0.00	0.00	0.00	0.00	0.00	4,658.70
					2026	FISICO	1.00	1.00	1.00	1.00	1.00	1.00	1.00	1.00	1.00	1.00	1.00	1.00	12.00
						COSTEO.S/	0.00	3,470.50	0.00	0.00	0.00	0.00	1,188.20	0.00	0.00	0.00	0.00	0.00	4,658.70
					2027	FISICO	1.00	1.00	1.00	1.00	1.00	1.00	1.00	1.00	1.00	1.00	1.00	1.00	12.00
						COSTEO.S/	0.00	3,470.50	0.00	0.00	0.00	0.00	1,188.20	0.00	0.00	0.00	0.00	0.00	4,658.70

CENTRO DE COSTO: 08.02 - Sub Gerencia de Desarrollo Social, Participación Vecinal

OEI.05 - PROMOVER EL DESARROLLO HUMANO Y HABITOS SALUDABLES EN LA PROVINCIA

AEI.05.01 - PROGRAMAS DE APOYO SOCIAL DE FORMA PERMANENTE A GRUPOS DE POBLACIÓN VULNERABLE DE LA PROVINCIA

CODIGO	ACTIVIDAD OPERATIVA	UBIGEO	U.M.	PRIORIDAD	PERIODO MULTIANUAL	META	PROGRAMACION MENSUAL 01	02	03	04	05	06	07	08	09	10	11	12	TOTAL ANUAL
AOI30177800222	INSTALACIÓN Y RENOVACIÓN DE CONSEJOS VECINALES	230101 - TACNA	RESOLUCION	Muy Alta	2025	FISICO	0.00	1.00	0.00	4.00	2.00	0.00	2.00	0.00	0.00	0.00	0.00	0.00	9.00
						COSTEO.S/	583.33	15,583.33	583.33	2,583.33	3,583.33	583.33	10,583.33	583.33	583.34	583.34	583.34	583.34	37,000.00
					2026	FISICO	0.00	1.00	0.00	4.00	2.00	0.00	2.00	0.00	0.00	0.00	0.00	0.00	9.00
						COSTEO.S/	583.33	15,583.33	583.33	2,583.33	3,583.33	583.33	10,583.33	583.33	583.34	583.34	583.34	583.34	37,000.00
					2027	FISICO	0.00	1.00	0.00	4.00	2.00	0.00	2.00	0.00	0.00	0.00	0.00	0.00	9.00
						COSTEO.S/	583.33	15,583.33	583.33	2,583.33	3,583.33	583.33	10,583.33	583.33	583.34	583.34	583.34	583.34	37,000.00

AOI30177800224	ACTIVIDADES SOCIALES Y CONMEMORATIVAS EN JVC	230101 - TACNA	ACTIVIDAD EFECTUADA	Muy Alta	2025	FISICO	0.00	1.00	3.00	4.00	0.00	4.00	5.00	4.00	0.00	5.00	0.00	0.00	26.00
						COSTEO.S/	0.00	0.00	0.00	0.00	0.00	0.00	0.00	0.00	0.00	0.00	0.00	0.00	0.00
					2026	FISICO	0.00	1.00	3.00	4.00	0.00	4.00	5.00	4.00	0.00	5.00	0.00	0.00	26.00
						COSTEO.S/	0.00	0.00	0.00	0.00	0.00	0.00	0.00	0.00	0.00	0.00	0.00	0.00	0.00
					2027	FISICO	0.00	1.00	3.00	4.00	0.00	4.00	5.00	4.00	0.00	5.00	0.00	0.00	26.00
						COSTEO.S/	0.00	0.00	0.00	0.00	0.00	0.00	0.00	0.00	0.00	0.00	0.00	0.00	0.00
AOI30177800225	MONITOREO Y SUPERVISION DEL MOVIMIENTO ECONOMICO	230101 - TACNA	INFORME	Muy Alta	2025	FISICO	0.00	3.00	7.00	6.00	8.00	0.00	10.00	0.00	10.00	0.00	0.00	10.00	54.00
						COSTEO.S/	89,053.76	91,553.76	91,053.76	91,053.76	91,053.76	89,053.76	91,053.76	89,053.76	91,053.76	89,053.76	89,053.76	91,053.64	1,083,145.00
					2026	FISICO	0.00	3.00	7.00	6.00	8.00	0.00	10.00	0.00	10.00	0.00	0.00	10.00	54.00
						COSTEO.S/	89,053.76	91,553.76	91,053.76	91,053.76	91,053.76	89,053.76	91,053.76	89,053.76	91,053.76	89,053.76	89,053.76	91,053.64	1,083,145.00
					2027	FISICO	0.00	3.00	7.00	6.00	8.00	0.00	10.00	0.00	10.00	0.00	0.00	10.00	54.00
						COSTEO.S/	89,053.76	91,553.76	91,053.76	91,053.76	91,053.76	89,053.76	91,053.76	89,053.76	91,053.76	89,053.76	89,053.76	91,053.64	1,083,145.00
AOI30177800227	GESTION DE FORTALECIMIENTO CIUDADANO CON CURSOS, TALLERES Y MESAS DE TRABAJO	230101 - TACNA	PERSONA	Muy Alta	2025	FISICO	0.00	55.00	0.00	0.00	55.00	0.00	0.00	55.00	0.00	0.00	60.00	0.00	225.00
						COSTEO.S/	0.00	6,000.00	0.00	0.00	5,000.00	0.00	0.00	5,000.00	0.00	0.00	5,000.00	0.00	21,000.00
					2026	FISICO	0.00	55.00	0.00	0.00	55.00	0.00	0.00	55.00	0.00	0.00	60.00	0.00	225.00
						COSTEO.S/	0.00	6,000.00	0.00	0.00	5,000.00	0.00	0.00	5,000.00	0.00	0.00	5,000.00	0.00	21,000.00
					2027	FISICO	0.00	55.00	0.00	0.00	55.00	0.00	0.00	55.00	0.00	0.00	60.00	0.00	225.00
						COSTEO.S/	0.00	6,000.00	0.00	0.00	5,000.00	0.00	0.00	5,000.00	0.00	0.00	5,000.00	0.00	21,000.00
AOI30177800233	SUPERVISION Y MONITOREO A UNIDADES Y/O PROGRAMA SOCIAL	230101 - TACNA	INFORME	Muy Alta	2025	FISICO	1.00	1.00	1.00	1.00	1.00	1.00	1.00	1.00	1.00	1.00	1.00	1.00	12.00
						COSTEO.S/	3,066.00	0.00	0.00	0.00	0.00	0.00	0.00	0.00	0.00	0.00	0.00	0.00	3,066.00
					2026	FISICO	1.00	1.00	1.00	1.00	1.00	1.00	1.00	1.00	1.00	1.00	1.00	1.00	12.00
						COSTEO.S/	3,066.00	0.00	0.00	0.00	0.00	0.00	0.00	0.00	0.00	0.00	0.00	0.00	3,066.00
					2027	FISICO	1.00	1.00	1.00	1.00	1.00	1.00	1.00	1.00	1.00	1.00	1.00	1.00	12.00
						COSTEO.S/	3,066.00	0.00	0.00	0.00	0.00	0.00	0.00	0.00	0.00	0.00	0.00	0.00	3,066.00
AOI30177800237	ORGANIZACIÓN DE ACTIVIDADES SOCIALES Y DE FECHAS CONMEMORATIVAS	230101 - TACNA	ACTIVIDAD EFECTUADA	Muy Alta	2025	FISICO	1.00	2.00	3.00	3.00	3.00	3.00	3.00	3.00	3.00	3.00	3.00	1.00	31.00
						COSTEO.S/	0.00	0.00	0.00	0.00	0.00	0.00	0.00	0.00	0.00	0.00	0.00	0.00	0.00
					2026	FISICO	1.00	2.00	3.00	3.00	3.00	3.00	3.00	3.00	3.00	3.00	3.00	1.00	31.00
						COSTEO.S/	0.00	0.00	0.00	0.00	0.00	0.00	0.00	0.00	0.00	0.00	0.00	0.00	0.00
					2027	FISICO	1.00	2.00	3.00	3.00	3.00	3.00	3.00	3.00	3.00	3.00	3.00	1.00	31.00
						COSTEO.S/	0.00	0.00	0.00	0.00	0.00	0.00	0.00	0.00	0.00	0.00	0.00	0.00	0.00
AOI30177800243	ACTUALIZACIÓN Y EMISIÓN DE REPORTES SISFOH	230101 - TACNA	PERSONA	Muy Alta	2025	FISICO	200.00	200.00	300.00	500.00	500.00	500.00	500.00	500.00	500.00	500.00	500.00	200.00	4,900.00
						COSTEO.S/	9,100.00	12,036.00	10,743.00	10,396.00	11,840.00	10,360.00	10,437.00	11,987.00	10,350.00	10,396.00	11,800.00	9,100.00	128,545.00
					2026	FISICO	200.00	200.00	300.00	500.00	500.00	500.00	500.00	500.00	500.00	500.00	500.00	200.00	4,900.00
						COSTEO.S/	9,100.00	12,036.00	10,743.00	10,396.00	11,840.00	10,360.00	10,437.00	11,987.00	10,350.00	10,396.00	11,800.00	9,100.00	128,545.00
					2027	FISICO	200.00	200.00	300.00	500.00	500.00	500.00	500.00	500.00	500.00	500.00	500.00	200.00	4,900.00
						COSTEO.S/	9,100.00	12,036.00	10,743.00	10,396.00	11,840.00	10,360.00	10,437.00	11,987.00	10,350.00	10,396.00	11,800.00	9,100.00	128,545.00
AOI30177800550	FOCALIZACION Y SUPERVISION PARA ELEVAR EL VALOR NUTRICIONAL DE LA POBLACION CON TBC	230101 - TACNA	SUPERVISION	Muy Alta	2025	FISICO	15.00	15.00	15.00	15.00	15.00	15.00	15.00	15.00	15.00	15.00	15.00	15.00	180.00
						COSTEO.S/	2,500.00	2,500.00	2,500.00	2,500.00	2,500.00	2,500.00	2,500.00	5,300.00	5,900.00	5,900.00	5,900.00	0.00	40,500.00
					2026	FISICO	15.00	15.00	15.00	15.00	15.00	15.00	15.00	15.00	15.00	15.00	15.00	15.00	180.00
						COSTEO.S/	2,500.00	2,500.00	2,500.00	2,500.00	2,500.00	2,500.00	2,500.00	5,300.00	5,900.00	5,900.00	5,900.00	0.00	40,500.00
					2027	FISICO	15.00	15.00	15.00	15.00	15.00	15.00	15.00	15.00	15.00	15.00	15.00	15.00	180.00
						COSTEO.S/	2,500.00	2,500.00	2,500.00	2,500.00	2,500.00	2,500.00	2,500.00	5,300.00	5,900.00	5,900.00	5,900.00	0.00	40,500.00
AOI30177800616	PROVISIÓN Y ATENCIÓN A PANTBC	230101 - TACNA	BENEFICIARIO	Muy Alta	2025	FISICO	250.00	250.00	250.00	250.00	250.00	250.00	250.00	250.00	250.00	250.00	250.00	250.00	3,000.00
						COSTEO.S/	0.00	4,000.00	148,984.89	143,484.89	143,484.89	143,484.89	173,636.99	153,534.89	148,234.89	148,234.89	148,234.89	139,484.89	1,494,801.00
					2026	FISICO	250.00	250.00	250.00	250.00	250.00	250.00	250.00	250.00	250.00	250.00	250.00	250.00	3,000.00
						COSTEO.S/	0.00	4,000.00	148,984.89	143,484.89	143,484.89	143,484.89	173,636.99	153,534.89	148,234.89	148,234.89	148,234.89	139,484.89	1,494,801.00
					2027	FISICO	250.00	250.00	250.00	250.00	250.00	250.00	250.00	250.00	250.00	250.00	250.00	250.00	3,000.00
						COSTEO.S/	0.00	4,000.00	148,984.89	143,484.89	143,484.89	143,484.89	173,636.99	153,534.89	148,234.89	148,234.89	148,234.89	139,484.89	1,494,801.00

AEI.05.02 - SERVICIOS DE ASISTENCIA Y APOYO PERMANENTE A LA POBLACIÓN VULNERABLE DE LA PROVINCIA

CODIGO	ACTIVIDAD OPERATIVA	UBIGEO	U.M.	PRIORIDAD	PERIODO MULTIANUAL	META	PROGRAMACION MENSUAL 01	02	03	04	05	06	07	08	09	10	11	12	TOTAL ANUAL

AOI30177800202	INSCRIPCIÓN, EMPADRONAMIENTO Y/O ACTUALIZACIÓN DEL REGISTRO DEL ADULTO MAYOR POR COMITÉ	230101 - TACNA	COMITE	Muy Alta	2025	FISICO	0.00	1.00	2.00	2.00	1.00	2.00	2.00	3.00	1.00	0.00	1.00	0.00	15.00
						COSTEO.S/	5,439.88	6,633.92	7,204.92	7,534.92	5,439.92	5,589.92	6,945.92	5,439.92	5,439.92	5,492.92	5,589.92	5,439.92	72,192.00
					2026	FISICO	0.00	1.00	2.00	2.00	1.00	2.00	2.00	3.00	1.00	0.00	1.00	0.00	15.00
						COSTEO.S/	5,439.88	6,633.92	7,204.92	7,534.92	5,439.92	5,589.92	6,945.92	5,439.92	5,439.92	5,492.92	5,589.92	5,439.92	72,192.00
					2027	FISICO	0.00	1.00	2.00	2.00	1.00	2.00	2.00	3.00	1.00	0.00	1.00	0.00	15.00
						COSTEO.S/	5,439.88	6,633.92	7,204.92	7,534.92	5,439.92	5,589.92	6,945.92	5,439.92	5,439.92	5,492.92	5,589.92	5,439.92	72,192.00
AOI30177800206	ASISTENCIA, ASESORAMIENTO Y APOYO PROPORCIONADO EN FAVOR DE PERSONAS ADULTOS MAYORES	230101 - TACNA	PERSONA	Muy Alta	2025	FISICO	2.00	12.00	10.00	9.00	9.00	10.00	9.00	8.00	9.00	6.00	5.00	5.00	94.00
						COSTEO.S/	0.00	631.00	1,248.00	2,000.00	1,265.50	0.00	55.00	1,247.50	0.00	0.00	800.00	0.00	7,247.00
					2026	FISICO	2.00	12.00	10.00	9.00	9.00	10.00	9.00	8.00	9.00	6.00	5.00	5.00	94.00
						COSTEO.S/	0.00	631.00	1,248.00	2,000.00	1,265.50	0.00	55.00	1,247.50	0.00	0.00	800.00	0.00	7,247.00
					2027	FISICO	2.00	12.00	10.00	9.00	9.00	10.00	9.00	8.00	9.00	6.00	5.00	5.00	94.00
						COSTEO.S/	0.00	631.00	1,248.00	2,000.00	1,265.50	0.00	55.00	1,247.50	0.00	0.00	800.00	0.00	7,247.00
AOI30177800207	PROMOCIÓN DEL ENVEJECIMIENTO SALUDABLE, ACTIVO Y SOCIABLE DE LAS PERSONAS ADULTOS MAYORES	230101 - TACNA	PERSONA	Muy Alta	2025	FISICO	30.00	185.00	300.00	75.00	300.00	80.00	80.00	120.00	250.00	40.00	120.00	300.00	1,880.00
						COSTEO.S/	0.00	11,554.40	1,086.40	660.00	800.00	694.40	1,020.00	3,590.00	0.00	1,025.00	2,055.00	0.00	22,485.20
					2026	FISICO	30.00	185.00	300.00	75.00	300.00	80.00	80.00	120.00	250.00	40.00	120.00	300.00	1,880.00
						COSTEO.S/	0.00	11,554.40	1,086.40	660.00	800.00	694.40	1,020.00	3,590.00	0.00	1,025.00	2,055.00	0.00	22,485.20
					2027	FISICO	30.00	185.00	300.00	75.00	300.00	80.00	80.00	120.00	250.00	40.00	120.00	300.00	1,880.00
						COSTEO.S/	0.00	11,554.40	1,086.40	660.00	800.00	694.40	1,020.00	3,590.00	0.00	1,025.00	2,055.00	0.00	22,485.20
AOI30177800309	PROVISION Y ATENCION A BENEFICIARIOS DE COMEDORES	230101 - TACNA	BENEFICIARIO	Muy Alta	2025	FISICO	6,951.00	6,951.00	6,951.00	6,951.00	6,951.00	6,951.00	6,951.00	6,951.00	6,951.00	6,951.00	6,951.00	6,951.00	83,412.00
						COSTEO.S/	10,000.00	11,400.00	303,052.16	298,490.56	293,352.16	295,252.16	325,752.16	315,252.16	349,252.16	283,352.16	283,352.16	283,352.16	3,051,860.00
					2026	FISICO	6,951.00	6,951.00	6,951.00	6,951.00	6,951.00	6,951.00	6,951.00	6,951.00	6,951.00	6,951.00	6,951.00	6,951.00	83,412.00
						COSTEO.S/	10,000.00	11,400.00	303,052.16	298,490.56	293,352.16	295,252.16	325,752.16	315,252.16	349,252.16	283,352.16	283,352.16	283,352.16	3,051,860.00
					2027	FISICO	6,951.00	6,951.00	6,951.00	6,951.00	6,951.00	6,951.00	6,951.00	6,951.00	6,951.00	6,951.00	6,951.00	6,951.00	83,412.00
						COSTEO.S/	10,000.00	11,400.00	303,052.16	298,490.56	293,352.16	295,252.16	325,752.16	315,252.16	349,252.16	283,352.16	283,352.16	283,352.16	3,051,860.00
AOI30177800310	DIFUSION DE PRACTICAS SALUDABLES Y DE NUTRICION A COMEDORES	230101 - TACNA	CAPACITACION	Muy Alta	2025	FISICO	0.00	3.00	3.00	3.00	3.00	3.00	3.00	3.00	3.00	3.00	3.00	1.00	31.00
						COSTEO.S/	0.00	2,400.00	1,200.00	5,700.00	4,200.00	6,200.00	2,900.00	1,200.00	1,200.00	1,200.00	1,200.00	1,200.00	28,600.00
					2026	FISICO	0.00	3.00	3.00	3.00	3.00	3.00	3.00	3.00	3.00	3.00	3.00	1.00	31.00
						COSTEO.S/	0.00	2,400.00	1,200.00	5,700.00	4,200.00	6,200.00	2,900.00	1,200.00	1,200.00	1,200.00	1,200.00	1,200.00	28,600.00
					2027	FISICO	0.00	3.00	3.00	3.00	3.00	3.00	3.00	3.00	3.00	3.00	3.00	1.00	31.00
						COSTEO.S/	0.00	2,400.00	1,200.00	5,700.00	4,200.00	6,200.00	2,900.00	1,200.00	1,200.00	1,200.00	1,200.00	1,200.00	28,600.00
AOI30177800311	MONITOREO Y SUPERVISIÓN A COMEDORES POPULARES	230101 - TACNA	SUPERVISION	Muy Alta	2025	FISICO	50.00	50.00	50.00	50.00	50.00	50.00	50.00	50.00	50.00	50.00	50.00	50.00	600.00
						COSTEO.S/	0.00	2,500.00	5,300.00	5,000.00	2,500.00	5,000.00	3,000.00	2,500.00	2,500.00	2,500.00	2,500.00	0.00	33,300.00
					2026	FISICO	50.00	50.00	50.00	50.00	50.00	50.00	50.00	50.00	50.00	50.00	50.00	50.00	600.00
						COSTEO.S/	0.00	2,500.00	5,300.00	5,000.00	2,500.00	5,000.00	3,000.00	2,500.00	2,500.00	2,500.00	2,500.00	0.00	33,300.00
					2027	FISICO	50.00	50.00	50.00	50.00	50.00	50.00	50.00	50.00	50.00	50.00	50.00	50.00	600.00
						COSTEO.S/	0.00	2,500.00	5,300.00	5,000.00	2,500.00	5,000.00	3,000.00	2,500.00	2,500.00	2,500.00	2,500.00	0.00	33,300.00
AOI30177800514	PROMOCIÓN Y DIFUSIÓN DE LOS DERECHOS DE LAS PERSONAS CON DISCAPACIDAD	230101 - TACNA	PERSONA	Muy Alta	2025	FISICO	50.00	100.00	100.00	100.00	100.00	100.00	100.00	100.00	100.00	150.00	100.00	100.00	1,200.00
						COSTEO.S/	24,781.33	54,662.63	34,134.93	40,309.63	38,132.03	33,854.93	34,571.63	39,293.23	37,548.44	33,854.94	41,013.24	26,802.34	438,959.30
					2026	FISICO	50.00	100.00	100.00	100.00	100.00	100.00	100.00	100.00	100.00	150.00	100.00	100.00	1,200.00
						COSTEO.S/	24,781.33	54,662.63	34,134.93	40,309.63	38,132.03	33,854.93	34,571.63	39,293.23	37,548.44	33,854.94	41,013.24	26,802.34	438,959.30
					2027	FISICO	50.00	100.00	100.00	100.00	100.00	100.00	100.00	100.00	100.00	150.00	100.00	100.00	1,200.00
						COSTEO.S/	24,781.33	54,662.63	34,134.93	40,309.63	38,132.03	33,854.93	34,571.63	39,293.23	37,548.44	33,854.94	41,013.24	26,802.34	438,959.30
AOI30177800515	PROMOCIÓN Y FORTALECIMIENTO SOCIOCULTURAL DE LAS PERSONAS CON DISCAPACIDAD	230101 - TACNA	TALLER	Muy Alta	2025	FISICO	50.00	100.00	100.00	100.00	100.00	100.00	100.00	100.00	100.00	150.00	100.00	100.00	1,200.00
						COSTEO.S/	30,568.25	59,914.75	53,432.59	51,797.59	39,779.59	40,969.59	40,894.79	39,779.59	55,766.39	53,872.59	51,366.59	41,221.59	559,363.90
					2026	FISICO	50.00	100.00	100.00	100.00	100.00	100.00	100.00	100.00	100.00	150.00	100.00	100.00	1,200.00
						COSTEO.S/	30,568.25	59,914.75	53,432.59	51,797.59	39,779.59	40,969.59	40,894.79	39,779.59	55,766.39	53,872.59	51,366.59	41,221.59	559,363.90
					2027	FISICO	50.00	100.00	100.00	100.00	100.00	100.00	100.00	100.00	100.00	150.00	100.00	100.00	1,200.00
						COSTEO.S/	30,568.25	59,914.75	53,432.59	51,797.59	39,779.59	40,969.59	40,894.79	39,779.59	55,766.39	53,872.59	51,366.59	41,221.59	559,363.90
AOI30177800516	CONSULTA Y ASESORIAS EN DIFERENTES MATERIAS EN FAVOR DEL NIÑO, NIÑA Y ADOLESCENTE	230101 - TACNA	PERSONA	Muy Alta	2025	FISICO	94.00	104.00	104.00	270.00	190.00	200.00	300.00	240.00	290.00	160.00	190.00	30.00	2,172.00
						COSTEO.S/	35,513.55	20,806.39	19,995.59	20,400.99	19,995.59	28,977.63	19,995.59	19,995.59	19,995.57	19,995.57	19,995.57	19,995.57	265,663.20
					2026	FISICO	94.00	104.00	104.00	270.00	190.00	200.00	300.00	240.00	290.00	160.00	190.00	30.00	2,172.00
						COSTEO.S/	35,513.55	20,806.39	19,995.59	20,400.99	19,995.59	28,977.63	19,995.59	19,995.59	19,995.57	19,995.57	19,995.57	19,995.57	265,663.20
					2027	FISICO	94.00	104.00	104.00	270.00	190.00	200.00	300.00	240.00	290.00	160.00	190.00	30.00	2,172.00
						COSTEO.S/	35,513.55	20,806.39	19,995.59	20,400.99	19,995.59	28,977.63	19,995.59	19,995.59	19,995.57	19,995.57	19,995.57	19,995.57	265,663.20

AOI30177800517	APERTURA DE EXPEDIENTES DE CASOS DE NIÑOS, NIÑAS Y ADOLESCENTES QUE HAN SIDO VULNERAROS EN SUS DERECHOS	230101 - TACNA	EXPEDIENTE	Muy Alta	2025	FISICO	16.00	16.00	16.00	16.00	16.00	16.00	16.00	17.00	16.00	17.00	16.00	16.00	194.00
						COSTEO.S/	0.00	2,399.95	8,150.00	13,000.00	0.00	0.00	0.00	0.00	0.00	0.00	0.00	0.00	23,549.95
					2026	FISICO	16.00	16.00	16.00	16.00	16.00	16.00	16.00	17.00	16.00	17.00	16.00	16.00	194.00
						COSTEO.S/	0.00	2,399.95	8,150.00	13,000.00	0.00	0.00	0.00	0.00	0.00	0.00	0.00	0.00	23,549.95
					2027	FISICO	16.00	16.00	16.00	16.00	16.00	16.00	16.00	17.00	16.00	17.00	16.00	16.00	194.00
						COSTEO.S/	0.00	2,399.95	8,150.00	13,000.00	0.00	0.00	0.00	0.00	0.00	0.00	0.00	0.00	23,549.95
AOI30177800518	SERVICIO DE CONCILIACION EXTRA JUDICIAL EN ATENCION DE LOS DERECHOS: ALIMENTOS, TENENCIA Y REGIMEN DE VISITA	230101 - TACNA	ACTA	Muy Alta	2025	FISICO	3.00	5.00	5.00	7.00	10.00	9.00	12.00	15.00	17.00	15.00	16.00	6.00	120.00
						COSTEO.S/	0.00	6,472.36	0.00	429.00	0.00	28,982.00	0.00	0.00	0.00	0.00	0.00	0.00	35,883.36
					2026	FISICO	3.00	5.00	5.00	7.00	10.00	9.00	12.00	15.00	17.00	15.00	16.00	6.00	120.00
						COSTEO.S/	2,083.33	8,555.69	2,083.33	2,512.33	2,083.33	31,065.33	2,083.33	2,083.33	2,083.34	2,083.34	2,083.34	2,083.34	60,883.36
					2027	FISICO	3.00	5.00	5.00	7.00	10.00	9.00	12.00	15.00	17.00	15.00	16.00	6.00	120.00
						COSTEO.S/	2,083.33	8,555.69	2,083.33	2,512.33	2,083.33	31,065.33	2,083.33	2,083.33	2,083.34	2,083.34	2,083.34	2,083.34	60,883.36
AOI30177800551	ACTOS MODIFICATORIOS DEL ESTADO CIVIL-PROCESO NO CONTENCIOSO	230101 - TACNA	DOCUMENTO	Muy Alta	2025	FISICO	15.00	15.00	15.00	15.00	15.00	15.00	15.00	15.00	15.00	15.00	15.00	15.00	180.00
						COSTEO.S/	6,198.03	3,282.57	724.33	1,070.33	2,575.33	178.33	573.33	178.33	178.34	523.34	178.34	178.34	15,838.94
					2026	FISICO	15.00	15.00	15.00	15.00	15.00	15.00	15.00	15.00	15.00	15.00	15.00	15.00	180.00
						COSTEO.S/	6,198.03	3,282.57	724.33	1,070.33	2,575.33	178.33	573.33	178.33	178.34	523.34	178.34	178.34	15,838.94
					2027	FISICO	15.00	15.00	15.00	15.00	15.00	15.00	15.00	15.00	15.00	15.00	15.00	15.00	180.00
						COSTEO.S/	6,198.03	3,282.57	724.33	1,070.33	2,575.33	178.33	573.33	178.33	178.34	523.34	178.34	178.34	15,838.94
AOI30177800552	VENTA DE SERVICIOS DOCUMENTARIOS Y EXPEDICION DE ACTAS	230101 - TACNA	DOCUMENTO	Muy Alta	2025	FISICO	2,500.00	2,600.00	2,100.00	2,050.00	2,150.00	2,100.00	2,000.00	1,900.00	2,010.00	2,190.00	2,250.00	2,180.00	26,030.00
						COSTEO.S/	48,987.25	47,764.84	47,987.25	47,887.25	46,403.25	47,077.25	46,691.50	45,987.25	45,987.25	45,987.25	45,987.25	45,987.25	562,734.84
					2026	FISICO	2,500.00	2,600.00	2,100.00	2,050.00	2,150.00	2,100.00	2,000.00	1,900.00	2,010.00	2,190.00	2,250.00	2,180.00	26,030.00
						COSTEO.S/	48,987.25	47,764.84	47,987.25	47,887.25	46,403.25	47,077.25	46,691.50	45,987.25	45,987.25	45,987.25	45,987.25	45,987.25	562,734.84
					2027	FISICO	2,500.00	2,600.00	2,100.00	2,050.00	2,150.00	2,100.00	2,000.00	1,900.00	2,010.00	2,190.00	2,250.00	2,180.00	26,030.00
						COSTEO.S/	48,987.25	47,764.84	47,987.25	47,887.25	46,403.25	47,077.25	46,691.50	45,987.25	45,987.25	45,987.25	45,987.25	45,987.25	562,734.84
AOI30177800553	ANOTACIONES MARGINALES Y TEXTUALES	230101 - TACNA	DOCUMENTO	Muy Alta	2025	FISICO	110.00	125.00	99.00	110.00	105.00	98.00	100.00	95.00	115.00	101.00	120.00	98.00	1,276.00
						COSTEO.S/	6,512.15	84.00	0.00	66.00	0.00	6.00	0.00	144.00	0.00	0.00	0.00	0.00	6,812.15
					2026	FISICO	110.00	125.00	99.00	110.00	105.00	98.00	100.00	95.00	115.00	101.00	120.00	98.00	1,276.00
						COSTEO.S/	6,512.15	84.00	0.00	66.00	0.00	6.00	0.00	144.00	0.00	0.00	0.00	0.00	6,812.15
					2027	FISICO	110.00	125.00	99.00	110.00	105.00	98.00	100.00	95.00	115.00	101.00	120.00	98.00	1,276.00
						COSTEO.S/	6,512.15	84.00	0.00	66.00	0.00	6.00	0.00	144.00	0.00	0.00	0.00	0.00	6,812.15
AOI30177800554	ACTUALIZACION Y REPORTES SISFOH	230101 - TACNA	PERSONA	Muy Alta	2025	FISICO	200.00	200.00	200.00	200.00	200.00	200.00	200.00	200.00	200.00	200.00	200.00	200.00	2,400.00
						COSTEO.S/	26,054.67	26,054.67	26,054.67	26,054.67	26,054.67	26,054.67	26,054.67	26,054.67	26,054.67	26,054.67	26,054.67	26,054.63	312,656.00
					2026	FISICO	200.00	200.00	200.00	200.00	200.00	200.00	200.00	200.00	200.00	200.00	200.00	200.00	2,400.00
						COSTEO.S/	26,054.67	26,054.67	26,054.67	26,054.67	26,054.67	26,054.67	26,054.67	26,054.67	26,054.67	26,054.67	26,054.67	26,054.63	312,656.00
					2027	FISICO	200.00	200.00	200.00	200.00	200.00	200.00	200.00	200.00	200.00	200.00	200.00	200.00	2,400.00
						COSTEO.S/	26,054.67	26,054.67	26,054.67	26,054.67	26,054.67	26,054.67	26,054.67	26,054.67	26,054.67	26,054.67	26,054.67	26,054.63	312,656.00
AOI30177800556	ACCIONES DE MUNICIPIOS QUE PROMUEVEN LA SALUD SEXUAL Y REPRODUCTIVA CON ENFASIS EN MATERNIDAD SALUDABLE	230101 - TACNA	EVENTOS	Muy Alta	2025	FISICO	0.00	0.00	0.00	0.00	1.00	0.00	0.00	0.00	0.00	0.00	0.00	0.00	1.00
						COSTEO.S/	8,016.00	8,016.00	8,016.00	8,016.00	8,016.00	8,016.00	8,016.00	8,016.00	8,016.00	8,016.00	8,016.00	8,016.00	96,192.00
					2026	FISICO	0.00	0.00	0.00	0.00	1.00	0.00	0.00	0.00	0.00	0.00	0.00	0.00	1.00
						COSTEO.S/	8,016.00	8,016.00	8,016.00	8,016.00	8,016.00	8,016.00	8,016.00	8,016.00	8,016.00	8,016.00	8,016.00	8,016.00	96,192.00
					2027	FISICO	0.00	0.00	0.00	0.00	1.00	0.00	0.00	0.00	0.00	0.00	0.00	0.00	1.00
						COSTEO.S/	8,016.00	8,016.00	8,016.00	8,016.00	8,016.00	8,016.00	8,016.00	8,016.00	8,016.00	8,016.00	8,016.00	8,016.00	96,192.00

OEI.08 - CONTRIBUIR CON LA CALIDAD DE LOS SERVICIOS DE SALUD EN LA PROVINCIA

AEI.08.02 - PROGRAMA DE CONTROL DE CALIDAD FOCALIZADOS A LOS ESTABLECIMIENTOS DE ATENCIÓN PÚBLICA EN SALUD DE LA POBLACIÓN

CODIGO	ACTIVIDAD OPERATIVA	UBIGEO	U.M.	PRIORIDAD	PERIODO MULTIANUAL	META	PROGRAMACION MENSUAL 01	02	03	04	05	06	07	08	09	10	11	12	TOTAL ANUAL
AOI30177800203	ORGANIZACION Y DESARROLLO DEL PROGRAMA DE SALUD PREVENTIVA PARA LA POBLACION DE TACNA Y CONTROL DE CANES	230101 - TACNA	ATENCION	Muy Alta	2025	FISICO	1,200.00	1,100.00	1,200.00	1,200.00	1,200.00	1,200.00	1,200.00	1,200.00	1,200.00	1,200.00	1,200.00	1,200.00	14,300.00
						COSTEO.S/	0.00	0.00	0.00	0.00	0.00	0.00	0.00	0.00	0.00	0.00	0.00	0.00	0.00
					2026	FISICO	1,200.00	1,100.00	1,200.00	1,200.00	1,200.00	1,200.00	1,200.00	1,200.00	1,200.00	1,200.00	1,200.00	1,200.00	14,300.00
						COSTEO.S/	0.00	0.00	0.00	0.00	0.00	0.00	0.00	0.00	0.00	0.00	0.00	0.00	0.00
					2027	FISICO	1,200.00	1,100.00	1,200.00	1,200.00	1,200.00	1,200.00	1,200.00	1,200.00	1,200.00	1,200.00	1,200.00	1,200.00	14,300.00
						COSTEO.S/	0.00	0.00	0.00	0.00	0.00	0.00	0.00	0.00	0.00	0.00	0.00	0.00	0.00

AOI30177800214	EMISION DE CARNET DE SANIDAD PARA MANIPULADORES DE ALIMENTOS Y DAMAS DE COMPAÑÍA	230101 - TACNA	PERSONA ACREDITADA	Muy Alta	2025	FISICO	1,100.00	1,100.00	1,100.00	1,100.00	1,100.00	1,100.00	1,100.00	1,100.00	1,100.00	1,100.00	1,100.00	1,100.00	13,200.00
						COSTEO.S/	0.00	17,250.50	320.00	0.00	603.00	800.00	1,013.85	7,233.00	3,803.00	800.00	0.00	0.00	31,823.35
					2026	FISICO	1,100.00	1,100.00	1,100.00	1,100.00	1,100.00	1,100.00	1,100.00	1,100.00	1,100.00	1,100.00	1,100.00	1,100.00	13,200.00
						COSTEO.S/	0.00	17,250.50	320.00	0.00	603.00	800.00	1,013.85	7,233.00	3,803.00	800.00	0.00	0.00	31,823.35
					2027	FISICO	1,100.00	1,100.00	1,100.00	1,100.00	1,100.00	1,100.00	1,100.00	1,100.00	1,100.00	1,100.00	1,100.00	1,100.00	13,200.00
						COSTEO.S/	0.00	17,250.50	320.00	0.00	603.00	800.00	1,013.85	7,233.00	3,803.00	800.00	0.00	0.00	31,823.35
AOI30177800215	INSPECCIONES A ESTABLECIMIENTOS DE EXPENDIO DE BEBIDAS Y ALIMENTOS EN PROCESO DE ACREDITACION	230101 - TACNA	SERVICIO INTERVENIDO	Alta	2025	FISICO	90.00	100.00	100.00	100.00	100.00	100.00	100.00	100.00	100.00	100.00	100.00	100.00	1,190.00
						COSTEO.S/	46,178.83	50,071.83	49,703.83	46,178.83	46,178.83	49,678.83	46,178.83	46,178.83	46,178.83	46,178.79	46,178.87	46,178.87	565,064.00
					2026	FISICO	90.00	100.00	100.00	100.00	100.00	100.00	100.00	100.00	100.00	100.00	100.00	100.00	1,190.00
						COSTEO.S/	46,178.83	50,071.83	49,703.83	46,178.83	46,178.83	49,678.83	46,178.83	46,178.83	46,178.83	46,178.79	46,178.87	46,178.87	565,064.00
					2027	FISICO	90.00	100.00	100.00	100.00	100.00	100.00	100.00	100.00	100.00	100.00	100.00	100.00	1,190.00
						COSTEO.S/	46,178.83	50,071.83	49,703.83	46,178.83	46,178.83	49,678.83	46,178.83	46,178.83	46,178.83	46,178.79	46,178.87	46,178.87	565,064.00

OEI.09 - CONTRIBUIR CON LA CALIDAD DE LOS SERVICIOS EDUCATIVOS EN LA PROVINCIA

AEI.09.03 - ASISTENCIA TÉCNICA DEL CUIDADO INFANTIL Y LA ADECUADA ALIMENTACIÓN A LA POBLACIÓN DE LA PROVINCIA

CODIGO	ACTIVIDAD OPERATIVA	UBIGEO	U.M.	PRIORIDAD	PERIODO MULTIANUAL	META	PROGRAMACION MENSUAL 01	02	03	04	05	06	07	08	09	10	11	12	TOTAL ANUAL
AOI30177800093	ATENCIONES DE BENEFICIARIOS DEL PROGRAMA VASO DE LECHE	230101 - TACNA	BENEFICIARIO	Muy Alta	2025	FISICO	1,973.00	1,973.00	1,973.00	1,973.00	1,973.00	1,973.00	1,973.00	1,973.00	1,973.00	1,973.00	1,973.00	2,073.00	23,776.00
						COSTEO.S/	93,499.15	93,499.15	93,499.15	93,499.15	93,499.15	93,499.15	93,499.15	93,499.15	93,499.15	93,499.15	93,499.09	93,499.10	1,121,989.69
					2026	FISICO	1,973.00	1,973.00	1,973.00	1,973.00	1,973.00	1,973.00	1,973.00	1,973.00	1,973.00	1,973.00	1,973.00	2,073.00	23,776.00
						COSTEO.S/	93,499.15	93,499.15	93,499.15	93,499.15	93,499.15	93,499.15	93,499.15	93,499.15	93,499.15	93,499.15	93,499.09	93,499.10	1,121,989.69
					2027	FISICO	1,973.00	1,973.00	1,973.00	1,973.00	1,973.00	1,973.00	1,973.00	1,973.00	1,973.00	1,973.00	1,973.00	2,073.00	23,776.00
						COSTEO.S/	93,499.15	93,499.15	93,499.15	93,499.15	93,499.15	93,499.15	93,499.15	93,499.15	93,499.15	93,499.15	93,499.09	93,499.10	1,121,989.69
AOI30177800094	SUPERVICION Y CONTROL, FAMILIAS CON NIÑOS MENORES DE 36 MESES QUE DESARROLLAN PRACTICAS SALUDABLES, ACCIONES DE LOS MUNICIPIOS QUE PROMUEVEN EL CUIDADO INFANTIL Y LA ADECUADA ALIMENTACION	230101 - TACNA	ACTA	Muy Alta	2025	FISICO	55.00	40.00	45.00	30.00	30.00	35.00	45.00	55.00	30.00	44.00	38.00	42.00	489.00
						COSTEO.S/	0.00	0.00	2,152.70	0.00	0.00	0.00	2,152.70	0.00	0.00	0.00	2,152.70	0.00	6,458.10
					2026	FISICO	55.00	40.00	45.00	30.00	30.00	35.00	45.00	55.00	30.00	44.00	38.00	42.00	489.00
						COSTEO.S/	0.00	0.00	2,152.70	0.00	0.00	0.00	2,152.70	0.00	0.00	0.00	2,152.70	0.00	6,458.10
					2027	FISICO	55.00	40.00	45.00	30.00	30.00	35.00	45.00	55.00	30.00	44.00	38.00	42.00	489.00
						COSTEO.S/	0.00	0.00	2,152.70	0.00	0.00	0.00	2,152.70	0.00	0.00	0.00	2,152.70	0.00	6,458.10
AOI30177800095	TALLERES DE SENSIBILIZACION , DISCRIMINACION, VIOLENCIA FAMILIAR DE LOS DERECHOS DEL NIÑO	230101 - TACNA	BENEFICIARIO	Muy Alta	2025	FISICO	120.00	120.00	120.00	120.00	120.00	120.00	120.00	120.00	120.00	120.00	120.00	120.00	1,440.00
						COSTEO.S/	0.00	1,474.00	0.00	0.00	0.00	0.00	0.00	0.00	0.00	0.00	0.00	0.00	1,474.00
					2026	FISICO	120.00	120.00	120.00	120.00	120.00	120.00	120.00	120.00	120.00	120.00	120.00	120.00	1,440.00
						COSTEO.S/	0.00	1,474.00	0.00	0.00	0.00	0.00	0.00	0.00	0.00	0.00	0.00	0.00	1,474.00
					2027	FISICO	120.00	120.00	120.00	120.00	120.00	120.00	120.00	120.00	120.00	120.00	120.00	120.00	1,440.00
						COSTEO.S/	0.00	1,474.00	0.00	0.00	0.00	0.00	0.00	0.00	0.00	0.00	0.00	0.00	1,474.00
AOI30177800602	ACCIONES DE LOS MUNICIPIOS QUE PROMUEVEN EL CUIDADO INFANTIL Y LA ADECUADA ALIMENTACION	230101 - TACNA	FAMILIA	Muy Alta	2025	FISICO	10.00	10.00	10.00	10.00	10.00	10.00	10.00	10.00	10.00	10.00	10.00	10.00	120.00
						COSTEO.S/	15,686.00	15,686.00	15,686.00	15,686.00	15,686.00	15,686.00	15,686.00	15,686.00	15,686.00	15,686.00	15,686.00	15,686.00	188,232.00
					2026	FISICO	10.00	10.00	10.00	10.00	10.00	10.00	10.00	10.00	10.00	10.00	10.00	10.00	120.00
						COSTEO.S/	15,686.00	15,686.00	15,686.00	15,686.00	15,686.00	15,686.00	15,686.00	15,686.00	15,686.00	15,686.00	15,686.00	15,686.00	188,232.00
					2027	FISICO	10.00	10.00	10.00	10.00	10.00	10.00	10.00	10.00	10.00	10.00	10.00	10.00	120.00
						COSTEO.S/	15,686.00	15,686.00	15,686.00	15,686.00	15,686.00	15,686.00	15,686.00	15,686.00	15,686.00	15,686.00	15,686.00	15,686.00	188,232.00

CENTRO DE COSTO: 08.03 - Sub Gerencia de Desarrollo Económico

OEI.10 - PROMOVER LA COMPETIVIDAD ECONÓMICA EN LA PROVINCIA

AEI.10.01 - ASISTENCIA TÉCNICA PARA OPERADORES TURÍSTICOS QUE BRINDAN SERVICIOS EN LA PROVINCIA

CODIGO	ACTIVIDAD OPERATIVA	UBIGEO	U.M.	PRIORIDAD	PERIODO MULTIANUAL	META	PROGRAMACION MENSUAL 01	02	03	04	05	06	07	08	09	10	11	12	TOTAL ANUAL
AOI30177800254	PROMOCION Y DESARROLLO DE LA FERITAC	230101 - TACNA	PARTICIPANTE	Muy Alta	2025	FISICO	0.00	0.00	0.00	0.00	0.00	0.00	0.00	300,000.00	0.00	0.00	0.00	0.00	300,000.00
						COSTEO.S/	41,460.92	41,460.92	41,460.92	41,460.92	41,460.92	41,460.92	41,460.92	41,460.92	41,460.91	41,460.91	41,460.91	41,460.91	497,531.00
					2026	FISICO	0.00	0.00	0.00	0.00	0.00	0.00	0.00	300,000.00	0.00	0.00	0.00	0.00	300,000.00
						COSTEO.S/	41,460.92	41,460.92	41,460.92	41,460.92	41,460.92	41,460.92	41,460.92	41,460.92	41,460.91	41,460.91	41,460.91	41,460.91	497,531.00
					2027	FISICO	0.00	0.00	0.00	0.00	0.00	0.00	0.00	300,000.00	0.00	0.00	0.00	0.00	300,000.00
						COSTEO.S/	41,460.92	41,460.92	41,460.92	41,460.92	41,460.92	41,460.92	41,460.92	41,460.92	41,460.91	41,460.91	41,460.91	41,460.91	497,531.00

AOI30177800255	DESARROLLO DE HABILIDADES DE LOS PRESTADORES DE SERVICIOS TURISTICOS	230101 - TACNA	PERSONA	Muy Alta	2025	FISICO	0.00	10.00	10.00	10.00	10.00	10.00	10.00	10.00	10.00	10.00	0.00	0.00	90.00
						COSTEO.S/	0.00	8,983.40	2,055.00	4,625.00	4,625.00	2,710.00	1,870.00	4,255.00	1,870.00	4,255.00	0.00	0.00	35,248.40
					2026	FISICO	0.00	10.00	10.00	10.00	10.00	10.00	10.00	10.00	10.00	10.00	0.00	0.00	90.00
						COSTEO.S/	0.00	8,983.40	2,055.00	4,625.00	4,625.00	2,710.00	1,870.00	4,255.00	1,870.00	4,255.00	0.00	0.00	35,248.40
					2027	FISICO	0.00	10.00	10.00	10.00	10.00	10.00	10.00	10.00	10.00	10.00	0.00	0.00	90.00
						COSTEO.S/	0.00	8,983.40	2,055.00	4,625.00	4,625.00	2,710.00	1,870.00	4,255.00	1,870.00	4,255.00	0.00	0.00	35,248.40
AOI30177800257	EMPRENDIMIENTO COFINANCIADOS A PLANES DE NEGOCIO	230101 - TACNA	BENEFICIARIO	Muy Alta	2025	FISICO	0.00	2.00	2.00	2.00	2.00	2.00	2.00	2.00	2.00	2.00	2.00	2.00	22.00
						COSTEO.S/	7,713.15	7,713.15	7,713.15	7,713.15	7,713.15	7,713.10	7,713.14	7,713.15	7,713.15	7,713.15	7,713.15	7,713.15	92,557.74
					2026	FISICO	0.00	2.00	2.00	2.00	2.00	2.00	2.00	2.00	2.00	2.00	2.00	2.00	22.00
						COSTEO.S/	7,713.15	7,713.15	7,713.15	7,713.15	7,713.15	7,713.10	7,713.14	7,713.15	7,713.15	7,713.15	7,713.15	7,713.15	92,557.74
					2027	FISICO	0.00	2.00	2.00	2.00	2.00	2.00	2.00	2.00	2.00	2.00	2.00	2.00	22.00
						COSTEO.S/	7,713.15	7,713.15	7,713.15	7,713.15	7,713.15	7,713.10	7,713.14	7,713.15	7,713.15	7,713.15	7,713.15	7,713.15	92,557.74
AOI30177800258	FERIAS PROMOCIONALES	230101 - TACNA	EVENTOS	Muy Alta	2025	FISICO	0.00	1.00	1.00	1.00	1.00	1.00	1.00	1.00	1.00	1.00	1.00	0.00	10.00
						COSTEO.S/	0.00	21,750.00	0.00	0.00	0.00	8,950.00	8,950.00	0.00	0.00	0.00	0.00	0.00	39,650.00
					2026	FISICO	0.00	1.00	1.00	1.00	1.00	1.00	1.00	1.00	1.00	1.00	1.00	0.00	10.00
						COSTEO.S/	0.00	21,750.00	0.00	0.00	0.00	8,950.00	8,950.00	0.00	0.00	0.00	0.00	0.00	39,650.00
					2027	FISICO	0.00	1.00	1.00	1.00	1.00	1.00	1.00	1.00	1.00	1.00	1.00	0.00	10.00
						COSTEO.S/	0.00	21,750.00	0.00	0.00	0.00	8,950.00	8,950.00	0.00	0.00	0.00	0.00	0.00	39,650.00
AOI30177800259	FORTALECIMIENTO DE CAPACIDADES DEL SECTOR ARTESANAL Y EMPRENDEDORES	230101 - TACNA	PERSONA	Muy Alta	2025	FISICO	0.00	20.00	20.00	20.00	20.00	0.00	20.00	20.00	20.00	20.00	20.00	0.00	180.00
						COSTEO.S/	0.00	1,249.00	0.00	0.00	0.00	0.00	0.00	0.00	0.00	0.00	0.00	0.00	1,249.00
					2026	FISICO	0.00	20.00	20.00	20.00	20.00	0.00	20.00	20.00	20.00	20.00	20.00	0.00	180.00
						COSTEO.S/	0.00	1,249.00	0.00	0.00	0.00	0.00	0.00	0.00	0.00	0.00	0.00	0.00	1,249.00
					2027	FISICO	0.00	20.00	20.00	20.00	20.00	0.00	20.00	20.00	20.00	20.00	20.00	0.00	180.00
						COSTEO.S/	0.00	1,249.00	0.00	0.00	0.00	0.00	0.00	0.00	0.00	0.00	0.00	0.00	1,249.00
AOI30177800260	PROMOCION Y GESTION COMERCIAL EN FAVOR DE LOS ARTESANOS	230101 - TACNA	MYPE ASESORADA	Muy Alta	2025	FISICO	0.00	10.00	0.00	0.00	10.00	0.00	0.00	10.00	0.00	0.00	10.00	0.00	40.00
						COSTEO.S/	0.00	11,500.00	0.00	0.00	11,500.00	0.00	0.00	11,500.00	0.00	0.00	11,500.00	0.00	46,000.00
					2026	FISICO	0.00	10.00	0.00	0.00	10.00	0.00	0.00	10.00	0.00	0.00	10.00	0.00	40.00
						COSTEO.S/	0.00	11,500.00	0.00	0.00	11,500.00	0.00	0.00	11,500.00	0.00	0.00	11,500.00	0.00	46,000.00
					2027	FISICO	0.00	10.00	0.00	0.00	10.00	0.00	0.00	10.00	0.00	0.00	10.00	0.00	40.00
						COSTEO.S/	0.00	11,500.00	0.00	0.00	11,500.00	0.00	0.00	11,500.00	0.00	0.00	11,500.00	0.00	46,000.00
AOI30177800261	IMPLEMENTACION DEL FONDO CONCURSABLE	230101 - TACNA	PROCESO	Muy Alta	2025	FISICO	0.00	1.00	1.00	1.00	1.00	1.00	1.00	1.00	1.00	1.00	1.00	1.00	11.00
						COSTEO.S/	0.00	0.00	0.00	0.00	0.00	0.00	0.00	0.00	0.00	0.00	0.00	0.00	0.00
					2026	FISICO	0.00	1.00	1.00	1.00	1.00	1.00	1.00	1.00	1.00	1.00	1.00	1.00	11.00
						COSTEO.S/	0.00	0.00	0.00	0.00	0.00	0.00	0.00	0.00	0.00	0.00	0.00	0.00	0.00
					2027	FISICO	0.00	1.00	1.00	1.00	1.00	1.00	1.00	1.00	1.00	1.00	1.00	1.00	11.00
						COSTEO.S/	0.00	0.00	0.00	0.00	0.00	0.00	0.00	0.00	0.00	0.00	0.00	0.00	0.00
AOI30177800263	REMISION DEL ESTUDIO SUSTENTATORIO SEGUN METODOLOGIA PRODUCE A OPMI	230101 - TACNA	ESTUDIO	Muy Alta	2026	FISICO	0.00	5.00	5.00	5.00	5.00	5.00	5.00	5.00	5.00	5.00	5.00	5.00	55.00
						COSTEO.S/	0.00	0.00	0.00	0.00	0.00	0.00	0.00	0.00	0.00	0.00	0.00	0.00	0.00
					2027	FISICO	0.00	5.00	5.00	5.00	5.00	5.00	5.00	5.00	5.00	5.00	5.00	5.00	55.00
						COSTEO.S/	0.00	0.00	0.00	0.00	0.00	0.00	0.00	0.00	0.00	0.00	0.00	0.00	0.00
AOI30177800264	ADMINISTRACION Y MANTENIMIENTO DE BUNGALOWS LOS PALOS Y PARQUE PERU	230101 - TACNA	INFORME	Muy Alta	2025	FISICO	0.00	1.00	0.00	0.00	0.00	0.00	0.00	0.00	1.00	0.00	0.00	0.00	2.00
						COSTEO.S/	0.00	82.00	0.00	0.00	0.00	0.00	0.00	0.00	0.00	0.00	0.00	0.00	82.00
					2026	FISICO	0.00	1.00	0.00	0.00	0.00	0.00	0.00	0.00	1.00	0.00	0.00	0.00	2.00
						COSTEO.S/	0.00	82.00	0.00	0.00	0.00	0.00	0.00	0.00	0.00	0.00	0.00	0.00	82.00
					2027	FISICO	0.00	1.00	0.00	0.00	0.00	0.00	0.00	0.00	1.00	0.00	0.00	0.00	2.00
						COSTEO.S/	0.00	82.00	0.00	0.00	0.00	0.00	0.00	0.00	0.00	0.00	0.00	0.00	82.00
AOI30177800463	GRAN CORSO "SALUDO A TACNA"	230101 - TACNA	EVENTOS	Muy Alta	2025	FISICO	0.00	0.00	0.00	0.00	0.00	0.00	1.00	1.00	0.00	0.00	0.00	0.00	2.00
						COSTEO.S/	0.00	5,000.00	5,000.00	0.00	0.00	0.00	1,320.00	9,940.00	0.00	0.00	0.00	0.00	21,260.00
					2026	FISICO	0.00	0.00	0.00	0.00	0.00	0.00	1.00	1.00	0.00	0.00	0.00	0.00	2.00
						COSTEO.S/	0.00	5,000.00	5,000.00	0.00	0.00	0.00	1,320.00	9,940.00	0.00	0.00	0.00	0.00	21,260.00
					2027	FISICO	0.00	0.00	0.00	0.00	0.00	0.00	1.00	1.00	0.00	0.00	0.00	0.00	2.00
						COSTEO.S/	0.00	5,000.00	5,000.00	0.00	0.00	0.00	1,320.00	9,940.00	0.00	0.00	0.00	0.00	21,260.00

AOI30177800593	PROCOMPITE	230101 - TACNA	CONCURSO	Muy Alta	2025	FISICO	0.00	1.00	1.00	1.00	1.00	1.00	1.00	1.00	1.00	1.00	1.00	1.00	11.00
						COSTEO.S/	22,140.08	22,140.08	22,140.08	22,140.08	22,140.08	22,140.08	22,140.08	22,140.08	22,140.12	22,140.08	22,140.08	22,140.08	265,681.00
					2026	FISICO	0.00	1.00	1.00	1.00	1.00	1.00	1.00	1.00	1.00	1.00	1.00	1.00	11.00
						COSTEO.S/	22,140.08	22,140.08	22,140.08	22,140.08	22,140.08	22,140.08	22,140.08	22,140.08	22,140.12	22,140.08	22,140.08	22,140.08	265,681.00
					2027	FISICO	0.00	1.00	1.00	1.00	1.00	1.00	1.00	1.00	1.00	1.00	1.00	1.00	11.00
						COSTEO.S/	22,140.08	22,140.08	22,140.08	22,140.08	22,140.08	22,140.08	22,140.08	22,140.08	22,140.12	22,140.08	22,140.08	22,140.08	265,681.00
AOI30177800617	RECAUDACIÓN DE INGRESOS BUNGALLOWS LOS PALOS Y PARQUE PERU	230101 - TACNA	SOLES	Alta	2025	FISICO	1,000.00	1,500.00	600.00	600.00	700.00	700.00	700.00	700.00	700.00	1,000.00	1,000.00	1,000.00	10,200.00
						COSTEO.S/	0.00	9,000.00	0.00	0.00	0.00	0.00	0.00	0.00	0.00	0.00	0.00	0.00	9,000.00
					2026	FISICO	1,000.00	1,500.00	600.00	600.00	700.00	700.00	700.00	700.00	700.00	1,000.00	1,000.00	1,000.00	10,200.00
						COSTEO.S/	0.00	9,000.00	0.00	0.00	0.00	0.00	0.00	0.00	0.00	0.00	0.00	0.00	9,000.00
					2027	FISICO	1,000.00	1,500.00	600.00	600.00	700.00	700.00	700.00	700.00	700.00	1,000.00	1,000.00	1,000.00	10,200.00
						COSTEO.S/	0.00	9,000.00	0.00	0.00	0.00	0.00	0.00	0.00	0.00	0.00	0.00	0.00	9,000.00
AOI30177800618	ATENCION DE USUARIOS (PARQUE PERU) PROMOCION Y DESARROLLO DEL TURISMO EN LA CIUDAD DE TACNA	230101 - TACNA	USUARIO	Alta	2025	FISICO	0.00	0.00	0.00	0.00	0.00	0.00	25,000.00	40,000.00	0.00	0.00	0.00	0.00	65,000.00
						COSTEO.S/	0.00	0.00	0.00	0.00	0.00	0.00	60,000.00	120,000.00	0.00	0.00	0.00	0.00	180,000.00
					2026	FISICO	0.00	0.00	0.00	0.00	0.00	0.00	25,000.00	40,000.00	0.00	0.00	0.00	0.00	65,000.00
						COSTEO.S/	0.00	0.00	0.00	0.00	0.00	0.00	60,000.00	120,000.00	0.00	0.00	0.00	0.00	180,000.00
					2027	FISICO	0.00	0.00	0.00	0.00	0.00	0.00	25,000.00	40,000.00	0.00	0.00	0.00	0.00	65,000.00
						COSTEO.S/	0.00	0.00	0.00	0.00	0.00	0.00	60,000.00	120,000.00	0.00	0.00	0.00	0.00	180,000.00

CENTRO DE COSTO: 08.04 - Sub Gerencia de Juventud, Educación, Cultura Deporte y Recreación

OEI.05 - PROMOVER EL DESARROLLO HUMANO Y HABITOS SALUDABLES EN LA PROVINCIA

AEI.05.03 - PROGRAMAS DE ACTIVIDADES DEPORTIVAS MUNICIPALES DE FÁCIL ACCESO PARA LA POBLACIÓN DE LA PROVINCIA

CODIGO	ACTIVIDAD OPERATIVA	UBIGEO	U.M.	PRIORIDAD	PERIODO MULTIANUAL	META	PROGRAMACION MENSUAL 01	02	03	04	05	06	07	08	09	10	11	12	TOTAL ANUAL
AOI30177800283	DESARROLLO DE CAMPAÑAS DE MASIFICACION DEPORTIVA DE LA POBLACION OBJETIVO	230101 - TACNA	EVENTOS	Muy Alta	2025	FISICO	0.00	0.00	0.00	0.00	1.00	0.00	0.00	2.00	1.00	1.00	1.00	1.00	7.00
						COSTEO.S/	9,264.99	8,550.99	8,550.99	8,550.99	8,550.99	8,550.99	8,550.99	8,550.99	8,551.01	8,551.01	8,551.01	8,551.05	103,326.00
					2026	FISICO	0.00	0.00	0.00	0.00	1.00	0.00	0.00	2.00	1.00	1.00	1.00	1.00	7.00
						COSTEO.S/	9,264.99	8,550.99	8,550.99	8,550.99	8,550.99	8,550.99	8,550.99	8,550.99	8,551.01	8,551.01	8,551.01	8,551.05	103,326.00
					2027	FISICO	0.00	0.00	0.00	0.00	1.00	0.00	0.00	2.00	1.00	1.00	1.00	1.00	7.00
						COSTEO.S/	9,264.99	8,550.99	8,550.99	8,550.99	8,550.99	8,550.99	8,550.99	8,550.99	8,551.01	8,551.01	8,551.01	8,551.05	103,326.00
AOI30177800359	ADMINISTRACION, MANTENIMIENTO Y CONSERVACION DE LA INFRAESTRUCTURA PISCINA OLIMPICA Y COMPLEJO DEPORTIVO	230101 - TACNA	INFORME TECNICO	Muy Alta	2025	FISICO	1.00	1.00	1.00	1.00	0.00	0.00	0.00	1.00	0.00	0.00	0.00	1.00	6.00
						COSTEO.S/	0.00	51,000.00	0.00	70,000.00	0.00	0.00	80,000.00	0.00	0.00	80,000.00	0.00	0.00	281,000.00
					2026	FISICO	1.00	1.00	1.00	1.00	0.00	0.00	0.00	1.00	0.00	0.00	0.00	1.00	6.00
						COSTEO.S/	0.00	51,000.00	0.00	70,000.00	0.00	0.00	80,000.00	0.00	0.00	80,000.00	0.00	0.00	281,000.00
					2027	FISICO	1.00	1.00	1.00	1.00	0.00	0.00	0.00	1.00	0.00	0.00	0.00	1.00	6.00
						COSTEO.S/	0.00	51,000.00	0.00	70,000.00	0.00	0.00	80,000.00	0.00	0.00	80,000.00	0.00	0.00	281,000.00
AOI30177800360	DESARROLLO DE DISCIPLINAS DEPORTIVAS EN LAS ESCUELAS MUNICIPALES	230101 - TACNA	PERSONA	Muy Alta	2025	FISICO	730.00	732.00	600.00	580.00	760.00	650.00	860.00	1,000.00	800.00	1,100.00	1,050.00	760.00	9,622.00
						COSTEO.S/	0.00	0.00	0.00	0.00	0.00	0.00	0.00	0.00	0.00	0.00	0.00	0.00	0.00
					2026	FISICO	730.00	732.00	600.00	580.00	760.00	650.00	860.00	1,000.00	800.00	1,100.00	1,050.00	760.00	9,622.00
						COSTEO.S/	0.00	0.00	0.00	0.00	0.00	0.00	0.00	0.00	0.00	0.00	0.00	0.00	0.00
					2027	FISICO	730.00	732.00	600.00	580.00	760.00	650.00	860.00	1,000.00	800.00	1,100.00	1,050.00	760.00	9,622.00
						COSTEO.S/	0.00	0.00	0.00	0.00	0.00	0.00	0.00	0.00	0.00	0.00	0.00	0.00	0.00
AOI30177800362	ATENCION DE USUARIOS DEPORTISTAS Y BAÑISTAS PISCINA OLIMPICA	230101 - TACNA	PERSONA	Muy Alta	2025	FISICO	2,833.00	6,043.00	1,691.00	11,169.00	2,208.00	2,208.00	2,208.00	2,208.00	2,208.00	2,208.00	2,208.00	2,208.00	39,400.00
						COSTEO.S/	0.00	95,000.00	0.00	0.00	0.00	0.00	0.00	0.00	0.00	0.00	0.00	0.00	95,000.00
					2026	FISICO	2,833.00	6,043.00	1,691.00	11,169.00	2,208.00	2,208.00	2,208.00	2,208.00	2,208.00	2,208.00	2,208.00	2,208.00	39,400.00
						COSTEO.S/	0.00	95,000.00	0.00	0.00	0.00	0.00	0.00	0.00	0.00	0.00	0.00	0.00	95,000.00
					2027	FISICO	2,833.00	6,043.00	1,691.00	11,169.00	2,208.00	2,208.00	2,208.00	2,208.00	2,208.00	2,208.00	2,208.00	2,208.00	39,400.00
						COSTEO.S/	0.00	95,000.00	0.00	0.00	0.00	0.00	0.00	0.00	0.00	0.00	0.00	0.00	95,000.00
AOI30177800599	PRGRAMA PRESUPUESTAL DESARROLLO DE CAMPAÑAS DE MASIFICACION DEPORTIVA A LA POBLACION OBJETIVO	230101 - TACNA	EVENTOS	Muy Alta	2025	FISICO	0.00	0.00	1.00	0.00	0.00	0.00	0.00	0.00	0.00	0.00	0.00	1.00	2.00
						COSTEO.S/	1,541.66	1,541.66	1,541.66	1,541.66	1,541.67	1,541.67	1,541.67	1,541.67	1,541.67	1,541.67	1,541.67	1,541.67	18,500.00
					2026	FISICO	0.00	0.00	1.00	0.00	0.00	0.00	0.00	0.00	0.00	0.00	0.00	1.00	2.00
						COSTEO.S/	1,541.66	1,541.66	1,541.66	1,541.66	1,541.67	1,541.67	1,541.67	1,541.67	1,541.67	1,541.67	1,541.67	1,541.67	18,500.00
					2027	FISICO	0.00	0.00	1.00	0.00	0.00	0.00	0.00	0.00	0.00	0.00	0.00	1.00	2.00
						COSTEO.S/	1,541.66	1,541.66	1,541.66	1,541.66	1,541.67	1,541.67	1,541.67	1,541.67	1,541.67	1,541.67	1,541.67	1,541.67	18,500.00

AOI30177800644	RECAUDACIÓN DE LA PISCINA OLÍMPICA Y COMPLEJO LAS VILCAS	230101 - TACNA	SOLES	Alta	2025	FISICO	3,000.00	3,000.00	4,500.00	4,500.00	1,500.00	2,000.00	2,000.00	2,000.00	5,000.00	5,000.00	5,000.00	1,000.00	38,500.00
						COSTEO.S/	2,000.00	0.00	0.00	1,500.00	0.00	0.00	0.00	0.00	0.00	0.00	0.00	0.00	3,500.00
					2026	FISICO	3,000.00	3,000.00	4,500.00	4,500.00	1,500.00	2,000.00	2,000.00	2,000.00	5,000.00	5,000.00	5,000.00	1,000.00	38,500.00
						COSTEO.S/	2,000.00	0.00	0.00	1,500.00	0.00	0.00	0.00	0.00	0.00	0.00	0.00	0.00	3,500.00
					2027	FISICO	3,000.00	3,000.00	4,500.00	4,500.00	1,500.00	2,000.00	2,000.00	2,000.00	5,000.00	5,000.00	5,000.00	1,000.00	38,500.00
						COSTEO.S/	2,000.00	0.00	0.00	1,500.00	0.00	0.00	0.00	0.00	0.00	0.00	0.00	0.00	3,500.00
AOI30177800645	ATENCION DE USUARIOS (COMPLEJO LAS VILCAS Y PISCINA OLIMPICA)	230101 - TACNA	PERSONA	Alta	2025	FISICO	350.00	350.00	350.00	350.00	350.00	350.00	350.00	350.00	350.00	350.00	350.00	350.00	4,200.00
						COSTEO.S/	500.00	500.00	500.00	500.00	500.00	0.00	0.00	0.00	0.00	0.00	0.00	0.00	2,500.00
					2026	FISICO	350.00	350.00	350.00	350.00	350.00	350.00	350.00	350.00	350.00	350.00	350.00	350.00	4,200.00
						COSTEO.S/	500.00	500.00	500.00	500.00	500.00	0.00	0.00	0.00	0.00	0.00	0.00	0.00	2,500.00
					2027	FISICO	350.00	350.00	350.00	350.00	350.00	350.00	350.00	350.00	350.00	350.00	350.00	350.00	4,200.00
						COSTEO.S/	500.00	500.00	500.00	500.00	500.00	0.00	0.00	0.00	0.00	0.00	0.00	0.00	2,500.00

OEI.09 - CONTRIBUIR CON LA CALIDAD DE LOS SERVICIOS EDUCATIVOS EN LA PROVINCIA

AEI.09.02 - PROGRAMAS DE ARTE Y DEPORTE IMPLEMENTADOS ADECUADAMENTE PUESTOS AL SERVICIO DE LA JUVENTUD DE LA PROVINCIA

CODIGO	ACTIVIDAD OPERATIVA	UBIGEO	U.M.	PRIORIDAD	PERIODO MULTIANUAL	META	PROGRAMACION MENSUAL 01	02	03	04	05	06	07	08	09	10	11	12	TOTAL ANUAL
AOI30177800138	MONITOREO, SUPERVISION Y APOYO AL CUMPLIMIENTO DE METAS DE LAS UNIDADES DE GESTIÓN	230101 - TACNA	ACTIVIDAD EFECTUADA	Muy Alta	2025	FISICO	1.00	1.00	1.00	1.00	1.00	1.00	1.00	1.00	0.00	0.00	1.00	1.00	10.00
						COSTEO.S/	127,893.92	115,893.92	114,893.92	114,893.92	122,893.92	122,893.92	132,762.92	114,393.92	107,893.93	107,893.93	112,893.91	122,893.87	1,418,096.00
					2026	FISICO	1.00	1.00	1.00	1.00	1.00	1.00	1.00	1.00	0.00	0.00	1.00	1.00	10.00
						COSTEO.S/	127,893.92	115,893.92	114,893.92	114,893.92	122,893.92	122,893.92	132,762.92	114,393.92	107,893.93	107,893.93	112,893.91	122,893.87	1,418,096.00
					2027	FISICO	1.00	1.00	1.00	1.00	1.00	1.00	1.00	1.00	0.00	0.00	1.00	1.00	10.00
						COSTEO.S/	127,893.92	115,893.92	114,893.92	114,893.92	122,893.92	122,893.92	132,762.92	114,393.92	107,893.93	107,893.93	112,893.91	122,893.87	1,418,096.00
AOI30177800139	APOYO Y PARTICIPACION EN LAS ACTIVIDADES EDUCATIVAS, CULTURALES Y DEPORTIVAS LOCALES Y NACIONALES	230101 - TACNA	EVENTOS	Alta	2025	FISICO	2.00	1.00	1.00	3.00	1.00	1.00	1.00	1.00	1.00	0.00	1.00	0.00	13.00
						COSTEO.S/	55,000.00	8,000.00	9,000.00	15,000.00	8,000.00	10,000.00	10,000.00	12,000.00	5,000.00	0.00	8,000.00	0.00	140,000.00
					2026	FISICO	2.00	1.00	1.00	3.00	1.00	1.00	1.00	1.00	1.00	0.00	1.00	0.00	13.00
						COSTEO.S/	55,000.00	8,000.00	9,000.00	15,000.00	8,000.00	10,000.00	10,000.00	12,000.00	5,000.00	0.00	8,000.00	0.00	140,000.00
					2027	FISICO	2.00	1.00	1.00	3.00	1.00	1.00	1.00	1.00	1.00	0.00	1.00	0.00	13.00
						COSTEO.S/	55,000.00	8,000.00	9,000.00	15,000.00	8,000.00	10,000.00	10,000.00	12,000.00	5,000.00	0.00	8,000.00	0.00	140,000.00
AOI30177800140	ORGANIZACIÓN DEL PROGRAMA "GRAN REMATE DE CARNAVAL", FIESTAS PATRIAS Y FIESTAS DE TACNA	230101 - TACNA	EVENTOS	Muy Alta	2025	FISICO	0.00	0.00	0.00	0.00	1.00	0.00	1.00	1.00	0.00	0.00	0.00	0.00	3.00
						COSTEO.S/	0.00	0.00	0.00	0.00	0.00	0.00	51,095.00	53,910.00	0.00	0.00	0.00	0.00	105,005.00
					2026	FISICO	0.00	0.00	0.00	0.00	1.00	0.00	1.00	1.00	0.00	0.00	0.00	0.00	3.00
						COSTEO.S/	0.00	0.00	0.00	0.00	0.00	0.00	51,095.00	53,910.00	0.00	0.00	0.00	0.00	105,005.00
					2027	FISICO	0.00	0.00	0.00	0.00	1.00	0.00	1.00	1.00	0.00	0.00	0.00	0.00	3.00
						COSTEO.S/	0.00	0.00	0.00	0.00	0.00	0.00	51,095.00	53,910.00	0.00	0.00	0.00	0.00	105,005.00
AOI30177800141	GESTIONAR Y MONITOREAR LA SUSCRIPCION Y EJECUCION DE CONVENIOS INTERINSTITUCIONALES	230101 - TACNA	EVENTOS	Alta	2025	FISICO	0.00	1.00	0.00	1.00	0.00	1.00	1.00	0.00	1.00	0.00	0.00	1.00	6.00
						COSTEO.S/	37,964.00	38,864.10	372.60	1,288.50	0.00	960.00	0.00	0.00	0.00	0.00	0.00	0.00	79,449.20
					2026	FISICO	0.00	1.00	0.00	1.00	0.00	1.00	1.00	0.00	1.00	0.00	0.00	1.00	6.00
						COSTEO.S/	37,964.00	38,864.10	372.60	1,288.50	0.00	960.00	0.00	0.00	0.00	0.00	0.00	0.00	79,449.20
					2027	FISICO	0.00	1.00	0.00	1.00	0.00	1.00	1.00	0.00	1.00	0.00	0.00	1.00	6.00
						COSTEO.S/	37,964.00	38,864.10	372.60	1,288.50	0.00	960.00	0.00	0.00	0.00	0.00	0.00	0.00	79,449.20
AOI30177800142	PROMOCION E INCENTIVO DE LAS ACTIVIDADES ARTISTICAS Y CULTURALES	230101 - TACNA	REPORTE	Muy Alta	2025	FISICO	1.00	0.00	0.00	0.00	0.00	0.00	1.00	0.00	0.00	0.00	0.00	0.00	2.00
						COSTEO.S/	92,341.34	0.00	0.00	0.00	0.00	0.00	105,598.67	0.00	0.00	0.00	0.00	0.00	197,940.01
					2026	FISICO	1.00	0.00	0.00	0.00	0.00	0.00	1.00	0.00	0.00	0.00	0.00	0.00	2.00
						COSTEO.S/	92,341.34	0.00	0.00	0.00	0.00	0.00	105,598.67	0.00	0.00	0.00	0.00	0.00	197,940.01
					2027	FISICO	1.00	0.00	0.00	0.00	0.00	0.00	1.00	0.00	0.00	0.00	0.00	0.00	2.00
						COSTEO.S/	92,341.34	0.00	0.00	0.00	0.00	0.00	105,598.67	0.00	0.00	0.00	0.00	0.00	197,940.01
AOI30177800279	ADMINISTRACION Y MANTENIMIENTO RUTINARIO DE INFRAESTRUCTURA SOCIO CULTURAL (TEATRO,EX PALACIO MUNICIPAL,MUSEO CASA ZELA, PARQUE DEL NIÑO, MUSEO ALTO DE LA ALIANZA)	230101 - TACNA	INFORME	Muy Alta	2025	FISICO	1.00	1.00	1.00	1.00	1.00	1.00	1.00	1.00	1.00	1.00	1.00	1.00	12.00
						COSTEO.S/	0.00	20,000.00	0.00	20,000.00	0.00	0.00	20,000.00	0.00	0.00	20,000.00	0.00	0.00	80,000.00
					2026	FISICO	1.00	1.00	1.00	1.00	1.00	1.00	1.00	1.00	1.00	1.00	1.00	1.00	12.00
						COSTEO.S/	0.00	20,000.00	0.00	20,000.00	0.00	0.00	20,000.00	0.00	0.00	20,000.00	0.00	0.00	80,000.00
					2027	FISICO	1.00	1.00	1.00	1.00	1.00	1.00	1.00	1.00	1.00	1.00	1.00	1.00	12.00
						COSTEO.S/	0.00	20,000.00	0.00	20,000.00	0.00	0.00	20,000.00	0.00	0.00	20,000.00	0.00	0.00	80,000.00

AOI30177800349	ORGANIZACIÓN Y DESARROLLO DE ACTIVIDADES EDUCATIVAS Y CULTURALES	230101 - TACNA	ACTIVIDAD EFECTUADA	Muy Alta	2025	FISICO	4.00	6.00	1.00	2.00	2.00	3.00	3.00	3.00	2.00	1.00	5.00	5.00	37.00
						COSTEO.S/	38,000.00	3,500.00	14,500.00	3,500.00	5,850.00	5,700.00	5,088.00	3,735.00	2,000.00	2,000.00	2,200.00	5,244.50	91,317.50
					2026	FISICO	4.00	6.00	1.00	2.00	2.00	3.00	3.00	3.00	2.00	1.00	5.00	5.00	37.00
						COSTEO.S/	38,000.00	3,500.00	14,500.00	3,500.00	5,850.00	5,700.00	5,088.00	3,735.00	2,000.00	2,000.00	2,200.00	5,244.50	91,317.50
					2027	FISICO	4.00	6.00	1.00	2.00	2.00	3.00	3.00	3.00	2.00	1.00	5.00	5.00	37.00
						COSTEO.S/	38,000.00	3,500.00	14,500.00	3,500.00	5,850.00	5,700.00	5,088.00	3,735.00	2,000.00	2,000.00	2,200.00	5,244.50	91,317.50
AOI30177800477	FORTALECIMIENTO DE LA COMUNIDAD PARA PREVENCIÓN DEL CONSUMO DE DROGAS	230101 - TACNA	EVENTOS	Muy Alta	2025	FISICO	0.00	1.00	1.00	1.00	2.00	2.00	1.00	1.00	1.00	2.00	2.00	1.00	15.00
						COSTEO.S/	0.00	5,530.50	2,659.00	0.00	1,500.00	0.00	944.00	1,500.00	1,800.00	0.00	0.00	0.00	13,933.50
					2026	FISICO	0.00	1.00	1.00	1.00	2.00	2.00	1.00	1.00	1.00	2.00	2.00	1.00	15.00
						COSTEO.S/	0.00	5,530.50	2,659.00	0.00	1,500.00	0.00	944.00	1,500.00	1,800.00	0.00	0.00	0.00	13,933.50
					2027	FISICO	0.00	1.00	1.00	1.00	2.00	2.00	1.00	1.00	1.00	2.00	2.00	1.00	15.00
						COSTEO.S/	0.00	5,530.50	2,659.00	0.00	1,500.00	0.00	944.00	1,500.00	1,800.00	0.00	0.00	0.00	13,933.50
AOI30177800478	DESARROLLO DE ACTIVIDADES ARTÍSTICAS, CULTURALES, SOCIALES Y CAPACIDADES DE FORTALECIMIENTO DE CRECIMIENTO DE LA JUVENTUD	230101 - TACNA	ACTIVIDAD EFECTUADA	Muy Alta	2025	FISICO	2.00	4.00	5.00	5.00	4.00	4.00	6.00	6.00	5.00	3.00	3.00	4.00	51.00
						COSTEO.S/	4,820.00	8,271.70	2,200.00	5,475.20	4,225.00	0.00	2,737.20	4,800.00	9,294.80	0.00	2,743.60	1,500.00	46,067.50
					2026	FISICO	2.00	4.00	5.00	5.00	4.00	4.00	6.00	6.00	5.00	3.00	3.00	4.00	51.00
						COSTEO.S/	4,820.00	8,271.70	2,200.00	5,475.20	4,225.00	0.00	2,737.20	4,800.00	9,294.80	0.00	2,743.60	1,500.00	46,067.50
					2027	FISICO	2.00	4.00	5.00	5.00	4.00	4.00	6.00	6.00	5.00	3.00	3.00	4.00	51.00
						COSTEO.S/	4,820.00	8,271.70	2,200.00	5,475.20	4,225.00	0.00	2,737.20	4,800.00	9,294.80	0.00	2,743.60	1,500.00	46,067.50
AOI30177800642	RECAUDACION DE INGRESOS (TEATRO MUNICIPAL, MUSEO CASA ZELA, PARQUE DEL NIÑO, MUSEO ALTO DE LA ALIANZA)	230101 - TACNA	SOLES	Muy Alta	2025	FISICO	3,000.00	5,000.00	3,000.00	10,000.00	10,000.00	10,000.00	10,000.00	10,000.00	10,000.00	13,563.00	12,254.00	10,000.00	106,817.00
						COSTEO.S/	0.00	0.00	0.00	0.00	0.00	0.00	0.00	0.00	0.00	0.00	0.00	0.00	0.00
					2026	FISICO	3,000.00	5,000.00	3,000.00	10,000.00	10,000.00	10,000.00	10,000.00	10,000.00	10,000.00	13,563.00	12,254.00	10,000.00	106,817.00
						COSTEO.S/	0.00	0.00	0.00	0.00	0.00	0.00	0.00	0.00	0.00	0.00	0.00	0.00	0.00
					2027	FISICO	3,000.00	5,000.00	3,000.00	10,000.00	10,000.00	10,000.00	10,000.00	10,000.00	10,000.00	13,563.00	12,254.00	10,000.00	106,817.00
						COSTEO.S/	0.00	0.00	0.00	0.00	0.00	0.00	0.00	0.00	0.00	0.00	0.00	0.00	0.00
AOI30177800643	ACTIVIDADES REALIZADAS EN EL TEATRO MUNICIPAL, MUSEO ZELA, PARQUE DEL NIÑO, MUSEO ALTO DE LA ALIANZA	230101 - TACNA	EVENTOS	Muy Alta	2025	FISICO	5.00	5.00	5.00	10.00	12.00	12.00	10.00	15.00	10.00	10.00	15.00	20.00	129.00
						COSTEO.S/	0.00	0.00	0.00	1,000.00	0.00	0.00	0.00	0.00	0.00	0.00	0.00	0.00	1,000.00
					2026	FISICO	5.00	5.00	5.00	10.00	12.00	12.00	10.00	15.00	10.00	10.00	15.00	20.00	129.00
						COSTEO.S/	0.00	0.00	0.00	1,000.00	0.00	0.00	0.00	0.00	0.00	0.00	0.00	0.00	1,000.00
					2027	FISICO	5.00	5.00	5.00	10.00	12.00	12.00	10.00	15.00	10.00	10.00	15.00	20.00	129.00
						COSTEO.S/	0.00	0.00	0.00	1,000.00	0.00	0.00	0.00	0.00	0.00	0.00	0.00	0.00	1,000.00

CENTRO DE COSTO: 08.05 - Sub Gerencia de Comercialización

OEI.08 - CONTRIBUIR CON LA CALIDAD DE LOS SERVICIOS DE SALUD EN LA PROVINCIA

AEI.08.02 - PROGRAMA DE CONTROL DE CALIDAD FOCALIZADOS A LOS ESTABLECIMIENTOS DE ATENCIÓN PÚBLICA EN SALUD DE LA POBLACIÓN

CODIGO	ACTIVIDAD OPERATIVA	UBIGEO	U.M.	PRIORIDAD	PERIODO MULTIANUAL	META	PROGRAMACION MENSUAL 01	02	03	04	05	06	07	08	09	10	11	12	TOTAL ANUAL
AOI30177800036	ACTUALIZAR LOS PROCEDIMIENTOS Y NORMAS INTERNAS RELACIONADOS A LA SUB GERENCIA	230101 - TACNA	DOCUMENTO EMITIDO	Muy Alta	2025	FISICO	0.00	0.00	0.00	0.00	0.00	0.00	0.00	0.00	1.00	0.00	0.00	0.00	1.00
						COSTEO.S/	1,800.00	3,600.00	6,800.00	1,800.00	1,800.00	1,800.00	1,800.00	3,600.00	3,600.00	1,800.00	1,800.00	3,600.00	33,800.00
					2026	FISICO	0.00	0.00	0.00	0.00	0.00	0.00	0.00	0.00	1.00	0.00	0.00	0.00	1.00
						COSTEO.S/	1,800.00	3,600.00	6,800.00	1,800.00	1,800.00	1,800.00	1,800.00	3,600.00	3,600.00	1,800.00	1,800.00	3,600.00	33,800.00
					2027	FISICO	0.00	0.00	0.00	0.00	0.00	0.00	0.00	0.00	1.00	0.00	0.00	0.00	1.00
						COSTEO.S/	1,800.00	3,600.00	6,800.00	1,800.00	1,800.00	1,800.00	1,800.00	3,600.00	3,600.00	1,800.00	1,800.00	3,600.00	33,800.00
AOI30177800038	GESTIONAR EL MANTENIMIENTO DE INFRAESTRUCTURA Y EQUIPOS INSTALADOS EN LOS MERCADOS	230101 - TACNA	INTERVENCION	Muy Alta	2025	FISICO	0.00	0.00	0.00	1.00	0.00	0.00	0.00	0.00	0.00	0.00	0.00	0.00	1.00
						COSTEO.S/	3,200.00	6,200.00	8,200.00	3,200.00	6,200.00	3,200.00	3,200.00	6,200.00	3,200.00	3,200.00	3,200.00	3,200.00	52,400.00
					2026	FISICO	0.00	0.00	0.00	1.00	0.00	0.00	0.00	0.00	0.00	0.00	0.00	0.00	1.00
						COSTEO.S/	3,200.00	6,200.00	8,200.00	3,200.00	6,200.00	3,200.00	3,200.00	6,200.00	3,200.00	3,200.00	3,200.00	3,200.00	52,400.00
					2027	FISICO	0.00	0.00	0.00	1.00	0.00	0.00	0.00	0.00	0.00	0.00	0.00	0.00	1.00
						COSTEO.S/	3,200.00	6,200.00	8,200.00	3,200.00	6,200.00	3,200.00	3,200.00	6,200.00	3,200.00	3,200.00	3,200.00	3,200.00	52,400.00
AOI30177800040	AUTORIZACIONES DE VIA PUBLICA	230101 - TACNA	AUTORIZACION	Muy Alta	2025	FISICO	20.00	30.00	30.00	30.00	30.00	30.00	40.00	30.00	30.00	40.00	30.00	40.00	380.00
						COSTEO.S/	0.00	0.00	0.00	0.00	0.00	0.00	0.00	0.00	0.00	0.00	0.00	0.00	0.00
					2026	FISICO	20.00	30.00	30.00	30.00	30.00	30.00	40.00	30.00	30.00	40.00	30.00	40.00	380.00
						COSTEO.S/	0.00	0.00	0.00	0.00	0.00	0.00	0.00	0.00	0.00	0.00	0.00	0.00	0.00
					2027	FISICO	20.00	30.00	30.00	30.00	30.00	30.00	40.00	30.00	30.00	40.00	30.00	40.00	380.00
						COSTEO.S/	0.00	0.00	0.00	0.00	0.00	0.00	0.00	0.00	0.00	0.00	0.00	0.00	0.00

AOI30177800041	CAMPAÑAS DE SALUBRIDAD Y LIMPIEZA EN MERCADOS	230101 - TACNA	CAMPAÑA	Muy Alta	2025	FISICO	1.00	1.00	1.00	1.00	1.00	1.00	1.00	1.00	1.00	1.00	1.00	1.00	12.00
						COSTEO.S/	6,000.00	6,000.00	6,000.00	6,972.50	6,000.00	6,000.00	6,000.00	6,000.00	6,000.00	6,000.00	6,000.00	6,000.00	72,972.50
					2026	FISICO	1.00	1.00	1.00	1.00	1.00	1.00	1.00	1.00	1.00	1.00	1.00	1.00	12.00
						COSTEO.S/	6,000.00	6,000.00	6,000.00	6,972.50	6,000.00	6,000.00	6,000.00	6,000.00	6,000.00	6,000.00	6,000.00	6,000.00	72,972.50
					2027	FISICO	1.00	1.00	1.00	1.00	1.00	1.00	1.00	1.00	1.00	1.00	1.00	1.00	12.00
						COSTEO.S/	6,000.00	6,000.00	6,000.00	6,972.50	6,000.00	6,000.00	6,000.00	6,000.00	6,000.00	6,000.00	6,000.00	6,000.00	72,972.50
AOI30177800046	RECIBIR Y RESOLVER LOS RECLAMOS, QUEJAS Y RECONSIDERACIONES ADMINISTRATIVAS EN PRIMERA INSTANCIA	230101 - TACNA	PERSONA ATENDIDA	Muy Alta	2025	FISICO	3.00	3.00	3.00	3.00	3.00	3.00	3.00	3.00	3.00	3.00	3.00	3.00	36.00
						COSTEO.S/	0.00	2,000.00	2,000.00	2,000.00	2,000.00	2,000.00	2,000.00	2,000.00	2,000.00	2,000.00	2,000.00	2,000.00	22,000.00
					2026	FISICO	3.00	3.00	3.00	3.00	3.00	3.00	3.00	3.00	3.00	3.00	3.00	3.00	36.00
						COSTEO.S/	0.00	2,000.00	2,000.00	2,000.00	2,000.00	2,000.00	2,000.00	2,000.00	2,000.00	2,000.00	2,000.00	2,000.00	22,000.00
					2027	FISICO	3.00	3.00	3.00	3.00	3.00	3.00	3.00	3.00	3.00	3.00	3.00	3.00	36.00
						COSTEO.S/	0.00	2,000.00	2,000.00	2,000.00	2,000.00	2,000.00	2,000.00	2,000.00	2,000.00	2,000.00	2,000.00	2,000.00	22,000.00
AOI30177800047	VIGILANCIA SANITARIA DE ALIMENTOS AGROPECUARIOS, PRIMARIOS Y PIENSOS (ALIMENTO PREPARADOS)	230101 - TACNA	ESTABLECIMIENTO	Muy Alta	2025	FISICO	110.00	110.00	110.00	110.00	110.00	110.00	110.00	110.00	110.00	110.00	110.00	110.00	1,320.00
						COSTEO.S/	2,200.00	4,400.00	5,300.00	3,899.50	4,400.00	2,200.00	2,200.00	4,400.00	2,200.00	2,200.00	2,200.00	4,400.50	40,000.00
					2026	FISICO	110.00	110.00	110.00	110.00	110.00	110.00	110.00	110.00	110.00	110.00	110.00	110.00	1,320.00
						COSTEO.S/	2,200.00	4,400.00	5,300.00	3,899.50	4,400.00	2,200.00	2,200.00	4,400.00	2,200.00	2,200.00	2,200.00	4,400.50	40,000.00
					2027	FISICO	110.00	110.00	110.00	110.00	110.00	110.00	110.00	110.00	110.00	110.00	110.00	110.00	1,320.00
						COSTEO.S/	2,200.00	4,400.00	5,300.00	3,899.50	4,400.00	2,200.00	2,200.00	4,400.00	2,200.00	2,200.00	2,200.00	4,400.50	40,000.00
AOI30177800055	SUPERVISAR LA RECAUDACIÓN DE MERCED CONDUCTIVA	230101 - TACNA	INFORME	Muy Alta	2025	FISICO	1.00	1.00	1.00	1.00	1.00	1.00	1.00	1.00	1.00	1.00	1.00	1.00	12.00
						COSTEO.S/	0.00	6,048.56	3,600.00	1,800.00	3,600.00	1,800.00	1,800.00	5,410.00	1,800.00	1,800.00	1,970.00	3,600.00	33,228.56
					2026	FISICO	1.00	1.00	1.00	1.00	1.00	1.00	1.00	1.00	1.00	1.00	1.00	1.00	12.00
						COSTEO.S/	0.00	6,048.56	3,600.00	1,800.00	3,600.00	1,800.00	1,800.00	5,410.00	1,800.00	1,800.00	1,970.00	3,600.00	33,228.56
					2027	FISICO	1.00	1.00	1.00	1.00	1.00	1.00	1.00	1.00	1.00	1.00	1.00	1.00	12.00
						COSTEO.S/	0.00	6,048.56	3,600.00	1,800.00	3,600.00	1,800.00	1,800.00	5,410.00	1,800.00	1,800.00	1,970.00	3,600.00	33,228.56
AOI30177800075	ADMINISTRACION DEL CAMAL MUNICIPAL	230101 - TACNA	CABEZA DE GANADO	Muy Alta	2025	FISICO	4,200.00	4,200.00	4,200.00	4,700.00	4,700.00	5,200.00	4,700.00	4,700.00	5,200.00	4,700.00	4,900.00	5,400.00	56,800.00
						COSTEO.S/	470,621.80	463,474.80	462,619.80	462,619.80	462,619.80	462,619.80	462,619.80	462,619.80	462,619.80	462,619.80	462,619.80	462,619.80	5,560,294.60
					2026	FISICO	4,200.00	4,200.00	4,200.00	4,700.00	4,700.00	5,200.00	4,700.00	4,700.00	5,200.00	4,700.00	4,900.00	5,400.00	56,800.00
						COSTEO.S/	470,621.80	463,474.80	462,619.80	462,619.80	462,619.80	462,619.80	462,619.80	462,619.80	462,619.80	462,619.80	462,619.80	462,619.80	5,560,294.60
					2027	FISICO	4,200.00	4,200.00	4,200.00	4,700.00	4,700.00	5,200.00	4,700.00	4,700.00	5,200.00	4,700.00	4,900.00	5,400.00	56,800.00
						COSTEO.S/	470,621.80	463,474.80	462,619.80	462,619.80	462,619.80	462,619.80	462,619.80	462,619.80	462,619.80	462,619.80	462,619.80	462,619.80	5,560,294.60
AOI30177800076	MANTENIMIENTO DE MAQUINARIA Y EQUIPO DEL CAMAL	230101 - TACNA	INTERVENCION	Muy Alta	2025	FISICO	0.00	1.00	0.00	0.00	0.00	1.00	0.00	1.00	1.00	0.00	0.00	0.00	4.00
						COSTEO.S/	18,007.65	0.00	5,000.00	0.00	0.00	0.00	0.00	0.00	0.00	0.00	0.00	0.00	23,007.65
					2026	FISICO	0.00	1.00	0.00	0.00	0.00	1.00	0.00	1.00	1.00	0.00	0.00	0.00	4.00
						COSTEO.S/	18,007.65	0.00	5,000.00	0.00	0.00	0.00	0.00	0.00	0.00	0.00	0.00	0.00	23,007.65
					2027	FISICO	0.00	1.00	0.00	0.00	0.00	1.00	0.00	1.00	1.00	0.00	0.00	0.00	4.00
						COSTEO.S/	18,007.65	0.00	5,000.00	0.00	0.00	0.00	0.00	0.00	0.00	0.00	0.00	0.00	23,007.65
AOI30177800079	INGRESOS GENERADOS POR EL CAMAL	230101 - TACNA	SOLES	Muy Alta	2025	FISICO	46,000.00	46,000.00	50,900.00	53,000.00	53,000.00	54,700.00	53,000.00	54,700.00	53,000.00	53,000.00	53,000.00	54,700.00	625,000.00
						COSTEO.S/	0.00	1,181.00	0.00	0.00	0.00	0.00	0.00	0.00	0.00	0.00	0.00	0.00	1,181.00
					2026	FISICO	46,000.00	46,000.00	50,900.00	53,000.00	53,000.00	54,700.00	53,000.00	54,700.00	53,000.00	53,000.00	53,000.00	54,700.00	625,000.00
						COSTEO.S/	0.00	1,181.00	0.00	0.00	0.00	0.00	0.00	0.00	0.00	0.00	0.00	0.00	1,181.00
					2027	FISICO	46,000.00	46,000.00	50,900.00	53,000.00	53,000.00	54,700.00	53,000.00	54,700.00	53,000.00	53,000.00	53,000.00	54,700.00	625,000.00
						COSTEO.S/	0.00	1,181.00	0.00	0.00	0.00	0.00	0.00	0.00	0.00	0.00	0.00	0.00	1,181.00
AOI30177800080	CONTROL DE COMERCIO AMBULATORIO EN MERCADOS Y VIAS PUBLICAS	230101 - TACNA	OPERATIVOS	Muy Alta	2025	FISICO	20.00	20.00	20.00	20.00	20.00	20.00	20.00	20.00	20.00	20.00	20.00	20.00	240.00
						COSTEO.S/	0.00	0.00	0.00	0.00	0.00	0.00	0.00	0.00	0.00	0.00	0.00	0.00	0.00
					2026	FISICO	20.00	20.00	20.00	20.00	20.00	20.00	20.00	20.00	20.00	20.00	20.00	20.00	240.00
						COSTEO.S/	0.00	0.00	0.00	0.00	0.00	0.00	0.00	0.00	0.00	0.00	0.00	0.00	0.00
					2027	FISICO	20.00	20.00	20.00	20.00	20.00	20.00	20.00	20.00	20.00	20.00	20.00	20.00	240.00
						COSTEO.S/	0.00	0.00	0.00	0.00	0.00	0.00	0.00	0.00	0.00	0.00	0.00	0.00	0.00
AOI30177800081	CONTROL DE PESAS Y MEDIDAS EN DEFENSA DEL CONSUMIDOR EN MERCADOS, FERIAS Y VIAS PUBLICAS	230101 - TACNA	OPERATIVOS	Muy Alta	2025	FISICO	8.00	8.00	8.00	8.00	8.00	8.00	8.00	8.00	8.00	8.00	8.00	8.00	96.00
						COSTEO.S/	0.00	5,705.00	1,600.50	1,600.00	1,600.00	1,600.00	1,600.00	1,600.00	0.00	0.00	1,600.00	1,600.00	18,505.50
					2026	FISICO	8.00	8.00	8.00	8.00	8.00	8.00	8.00	8.00	8.00	8.00	8.00	8.00	96.00
						COSTEO.S/	0.00	5,705.00	1,600.50	1,600.00	1,600.00	1,600.00	1,600.00	1,600.00	0.00	0.00	1,600.00	1,600.00	18,505.50
					2027	FISICO	8.00	8.00	8.00	8.00	8.00	8.00	8.00	8.00	8.00	8.00	8.00	8.00	96.00
						COSTEO.S/	0.00	5,705.00	1,600.50	1,600.00	1,600.00	1,600.00	1,600.00	1,600.00	0.00	0.00	1,600.00	1,600.00	18,505.50

AOI30177800513	RESOLUCIONES ACTUALIZADAS POR CONDUCCION DE PUESTOS DE MERCADOS	230101 - TACNA	RESOLUCION	Muy Alta	2025	FISICO	5.00	5.00	5.00	5.00	5.00	5.00	5.00	5.00	5.00	5.00	5.00	5.00	60.00
						COSTEO.S/	0.00	4,070.00	2,000.00	2,000.00	9,212.00	2,000.00	2,000.00	2,000.00	2,000.00	2,000.00	2,000.00	2,000.00	31,282.00
					2026	FISICO	5.00	5.00	5.00	5.00	5.00	5.00	5.00	5.00	5.00	5.00	5.00	5.00	60.00
						COSTEO.S/	0.00	4,070.00	2,000.00	2,000.00	9,212.00	2,000.00	2,000.00	2,000.00	2,000.00	2,000.00	2,000.00	2,000.00	31,282.00
					2027	FISICO	5.00	5.00	5.00	5.00	5.00	5.00	5.00	5.00	5.00	5.00	5.00	5.00	60.00
						COSTEO.S/	0.00	4,070.00	2,000.00	2,000.00	9,212.00	2,000.00	2,000.00	2,000.00	2,000.00	2,000.00	2,000.00	2,000.00	31,282.00
AOI30177800526	CAMPAÑAS DE LIMPIEZA - MERCADO CENTRAL	230101 - TACNA	CAMPAÑA	Muy Alta	2025	FISICO	0.00	1.00	0.00	0.00	1.00	0.00	0.00	1.00	0.00	0.00	1.00	0.00	4.00
						COSTEO.S/	0.00	0.00	965.10	9,938.98	0.00	0.00	965.00	0.00	7,330.92	0.00	0.00	0.00	19,200.00
					2026	FISICO	0.00	1.00	0.00	0.00	1.00	0.00	0.00	1.00	0.00	0.00	1.00	0.00	4.00
						COSTEO.S/	0.00	0.00	965.10	9,938.98	0.00	0.00	965.00	0.00	7,330.92	0.00	0.00	0.00	19,200.00
					2027	FISICO	0.00	1.00	0.00	0.00	1.00	0.00	0.00	1.00	0.00	0.00	1.00	0.00	4.00
						COSTEO.S/	0.00	0.00	965.10	9,938.98	0.00	0.00	965.00	0.00	7,330.92	0.00	0.00	0.00	19,200.00
AOI30177800527	GENERACION DE INGRESOS - MERCADO CENTRAL	230101 - TACNA	SOLES	Muy Alta	2025	FISICO	15,000.00	15,000.00	15,000.00	15,000.00	15,000.00	20,000.00	18,000.00	18,000.00	19,000.00	20,000.00	20,000.00	20,000.00	210,000.00
						COSTEO.S/	45,762.90	45,762.90	50,761.10	45,761.90	47,217.90	45,761.90	45,761.90	50,761.90	42,961.90	45,761.90	45,761.90	45,761.90	557,800.00
					2026	FISICO	15,000.00	15,000.00	15,000.00	15,000.00	15,000.00	20,000.00	18,000.00	18,000.00	19,000.00	20,000.00	20,000.00	20,000.00	210,000.00
						COSTEO.S/	45,762.90	45,762.90	50,761.10	45,761.90	47,217.90	45,761.90	45,761.90	50,761.90	42,961.90	45,761.90	45,761.90	45,761.90	557,800.00
					2027	FISICO	15,000.00	15,000.00	15,000.00	15,000.00	15,000.00	20,000.00	18,000.00	18,000.00	19,000.00	20,000.00	20,000.00	20,000.00	210,000.00
						COSTEO.S/	45,762.90	45,762.90	50,761.10	45,761.90	47,217.90	45,761.90	45,761.90	50,761.90	42,961.90	45,761.90	45,761.90	45,761.90	557,800.00
AOI30177800528	CAMPAÑAS DE LIMPIEZA Y SALUBRIDAD - MERCADO 2 DE MAYO	230101 - TACNA	CAMPAÑA	Muy Alta	2025	FISICO	0.00	1.00	0.00	0.00	1.00	0.00	0.00	1.00	0.00	0.00	1.00	0.00	4.00
						COSTEO.S/	0.00	1,301.44	5,415.00	7,817.90	45.00	0.00	1,095.00	0.00	7,627.10	0.00	0.00	0.00	23,301.44
					2026	FISICO	0.00	1.00	0.00	0.00	1.00	0.00	0.00	1.00	0.00	0.00	1.00	0.00	4.00
						COSTEO.S/	0.00	1,301.44	5,415.00	7,817.90	45.00	0.00	1,095.00	0.00	7,627.10	0.00	0.00	0.00	23,301.44
					2027	FISICO	0.00	1.00	0.00	0.00	1.00	0.00	0.00	1.00	0.00	0.00	1.00	0.00	4.00
						COSTEO.S/	0.00	1,301.44	5,415.00	7,817.90	45.00	0.00	1,095.00	0.00	7,627.10	0.00	0.00	0.00	23,301.44
AOI30177800529	GENERACION DE INGRESOS - MERCADO 2 DE MAYO	230101 - TACNA	SOLES	Muy Alta	2025	FISICO	17,100.00	17,100.00	20,000.00	17,000.00	18,000.00	21,000.00	19,000.00	19,000.00	19,800.00	19,600.00	19,000.00	20,200.00	226,800.00
						COSTEO.S/	33,068.13	34,454.13	33,563.13	33,068.13	33,068.13	33,068.13	33,068.13	33,068.13	34,664.34	33,675.71	35,868.13	35,868.13	406,502.35
					2026	FISICO	17,100.00	17,100.00	20,000.00	17,000.00	18,000.00	21,000.00	19,000.00	19,000.00	19,800.00	19,600.00	19,000.00	20,200.00	226,800.00
						COSTEO.S/	33,068.13	34,454.13	33,563.13	33,068.13	33,068.13	33,068.13	33,068.13	33,068.13	34,664.34	33,675.71	35,868.13	35,868.13	406,502.35
					2027	FISICO	17,100.00	17,100.00	20,000.00	17,000.00	18,000.00	21,000.00	19,000.00	19,000.00	19,800.00	19,600.00	19,000.00	20,200.00	226,800.00
						COSTEO.S/	33,068.13	34,454.13	33,563.13	33,068.13	33,068.13	33,068.13	33,068.13	33,068.13	34,664.34	33,675.71	35,868.13	35,868.13	406,502.35
AOI30177800530	CAMPAÑAS DE LIMPIEZA Y SALUBRIDAD - MERCADO LEONCIO PRADO	230101 - TACNA	CAMPAÑA	Muy Alta	2025	FISICO	1.00	1.00	1.00	1.00	1.00	1.00	1.00	1.00	1.00	1.00	1.00	1.00	12.00
						COSTEO.S/	0.00	0.00	0.00	0.00	0.00	0.00	0.00	0.00	0.00	0.00	0.00	0.00	0.00
					2026	FISICO	1.00	1.00	1.00	1.00	1.00	1.00	1.00	1.00	1.00	1.00	1.00	1.00	12.00
						COSTEO.S/	0.00	0.00	0.00	0.00	0.00	0.00	0.00	0.00	0.00	0.00	0.00	0.00	0.00
					2027	FISICO	1.00	1.00	1.00	1.00	1.00	1.00	1.00	1.00	1.00	1.00	1.00	1.00	12.00
						COSTEO.S/	0.00	0.00	0.00	0.00	0.00	0.00	0.00	0.00	0.00	0.00	0.00	0.00	0.00
AOI30177800531	GENERACION DE INGRESOS - MERCADO LEONCIO PRADO	230101 - TACNA	SOLES	Muy Alta	2025	FISICO	6,000.00	7,000.00	7,000.00	7,000.00	7,000.00	7,000.00	8,000.00	8,000.00	8,000.00	8,000.00	9,000.00	9,000.00	91,000.00
						COSTEO.S/	12,116.40	12,114.10	12,114.10	12,742.60	12,114.10	12,114.10	12,114.10	12,114.10	12,114.10	12,114.10	12,114.10	12,114.10	146,000.00
					2026	FISICO	6,000.00	7,000.00	7,000.00	7,000.00	7,000.00	7,000.00	8,000.00	8,000.00	8,000.00	8,000.00	9,000.00	9,000.00	91,000.00
						COSTEO.S/	12,116.40	12,114.10	12,114.10	12,742.60	12,114.10	12,114.10	12,114.10	12,114.10	12,114.10	12,114.10	12,114.10	12,114.10	146,000.00
					2027	FISICO	6,000.00	7,000.00	7,000.00	7,000.00	7,000.00	7,000.00	8,000.00	8,000.00	8,000.00	8,000.00	9,000.00	9,000.00	91,000.00
						COSTEO.S/	12,116.40	12,114.10	12,114.10	12,742.60	12,114.10	12,114.10	12,114.10	12,114.10	12,114.10	12,114.10	12,114.10	12,114.10	146,000.00
AOI30177800532	CAMPAÑAS DE LIMPIEZA Y SALUBRIDAD - CENTRO COMERCIAL GRAU	230101 - TACNA	CAMPAÑA	Muy Alta	2025	FISICO	0.00	1.00	0.00	1.00	0.00	1.00	0.00	1.00	0.00	1.00	0.00	1.00	6.00
						COSTEO.S/	0.00	0.00	0.00	0.00	0.00	0.00	0.00	0.00	0.00	0.00	0.00	0.00	0.00
					2026	FISICO	0.00	1.00	0.00	1.00	0.00	1.00	0.00	1.00	0.00	1.00	0.00	1.00	6.00
						COSTEO.S/	0.00	0.00	0.00	0.00	0.00	0.00	0.00	0.00	0.00	0.00	0.00	0.00	0.00
					2027	FISICO	0.00	1.00	0.00	1.00	0.00	1.00	0.00	1.00	0.00	1.00	0.00	1.00	6.00
						COSTEO.S/	0.00	0.00	0.00	0.00	0.00	0.00	0.00	0.00	0.00	0.00	0.00	0.00	0.00
AOI30177800533	GENERACION DE INGRESOS - CENTRO COMERCIAL GRAU	230101 - TACNA	SOLES	Muy Alta	2025	FISICO	85,000.00	85,000.00	90,000.00	90,000.00	90,000.00	90,000.00	90,000.00	90,000.00	90,000.00	90,000.00	90,000.00	90,000.00	1,070,000.00
						COSTEO.S/	69,932.70	69,939.80	70,733.20	69,932.70	69,932.70	69,932.70	69,932.70	69,932.70	69,932.70	69,932.70	69,932.70	69,932.70	840,000.00
					2026	FISICO	85,000.00	85,000.00	90,000.00	90,000.00	90,000.00	90,000.00	90,000.00	90,000.00	90,000.00	90,000.00	90,000.00	90,000.00	1,070,000.00
						COSTEO.S/	69,932.70	69,939.80	70,733.20	69,932.70	69,932.70	69,932.70	69,932.70	69,932.70	69,932.70	69,932.70	69,932.70	69,932.70	840,000.00
					2027	FISICO	85,000.00	85,000.00	90,000.00	90,000.00	90,000.00	90,000.00	90,000.00	90,000.00	90,000.00	90,000.00	90,000.00	90,000.00	1,070,000.00
						COSTEO.S/	69,932.70	69,939.80	70,733.20	69,932.70	69,932.70	69,932.70	69,932.70	69,932.70	69,932.70	69,932.70	69,932.70	69,932.70	840,000.00

AOI30177800534	CAMPAÑAS DE LIMPIEZA Y SALUBRIDAD - CENTRO COMERCIAL HEROES DEL CENEPA	230101 - TACNA	CAMPAÑA	Muy Alta	2025	FISICO	0.00	1.00	0.00	0.00	1.00	0.00	0.00	1.00	0.00	0.00	1.00	0.00	4.00
						COSTEO.S/	0.00	0.00	6,846.04	3,000.00	0.00	996.00	0.00	6,257.96	900.00	0.00	0.00	0.00	18,000.00
					2026	FISICO	0.00	1.00	0.00	0.00	1.00	0.00	0.00	1.00	0.00	0.00	1.00	0.00	4.00
						COSTEO.S/	0.00	0.00	6,846.04	3,000.00	0.00	996.00	0.00	6,257.96	900.00	0.00	0.00	0.00	18,000.00
					2027	FISICO	0.00	1.00	0.00	0.00	1.00	0.00	0.00	1.00	0.00	0.00	1.00	0.00	4.00
						COSTEO.S/	0.00	0.00	6,846.04	3,000.00	0.00	996.00	0.00	6,257.96	900.00	0.00	0.00	0.00	18,000.00
AOI30177800535	GENERACION DE INGRESOS - CENTRO COMERCIAL HEROES DEL CENEPA	230101 - TACNA	SOLES	Muy Alta	2025	FISICO	9,000.00	10,000.00	10,000.00	10,000.00	10,000.00	10,000.00	10,000.00	10,000.00	10,000.00	11,000.00	11,000.00	11,000.00	122,000.00
						COSTEO.S/	0.00	0.00	13,610.60	0.00	0.00	0.00	0.00	13,610.60	0.00	13,610.60	0.00	13,610.60	54,442.40
					2026	FISICO	9,000.00	10,000.00	10,000.00	10,000.00	10,000.00	10,000.00	10,000.00	10,000.00	10,000.00	11,000.00	11,000.00	11,000.00	122,000.00
						COSTEO.S/	0.00	0.00	13,610.60	0.00	0.00	0.00	0.00	13,610.60	0.00	13,610.60	0.00	13,610.60	54,442.40
					2027	FISICO	9,000.00	10,000.00	10,000.00	10,000.00	10,000.00	10,000.00	10,000.00	10,000.00	10,000.00	11,000.00	11,000.00	11,000.00	122,000.00
						COSTEO.S/	0.00	0.00	13,610.60	0.00	0.00	0.00	0.00	13,610.60	0.00	13,610.60	0.00	13,610.60	54,442.40

CENTRO DE COSTO: 09.01 - Gerencia de Terminales Terrestres

OEI.07 - FORTALECER LA GESTION INSTITUCIONAL

AEI.07.01 - RECAUDACIÓN TRIBUTARIA Y NO TRIBUTARIA OPORTUNA EN BENEFICIO DE LA MUNICIPALIDAD.

CODIGO	ACTIVIDAD OPERATIVA	UBIGEO	U.M.	PRIORIDAD	PERIODO MULTIANUAL	META	PROGRAMACION MENSUAL 01	02	03	04	05	06	07	08	09	10	11	12	TOTAL ANUAL
AOI30177800123	AUTORIZACIONES RENOVADAS DE CONCESIONARIOS DE LOCALES COMERCIALES Y EMPRESAS DE TRANSPORTE	230101 - TACNA	CONTRATOS	Muy Alta	2025	FISICO	0.00	0.00	0.00	18.00	18.00	27.00	27.00	25.00	20.00	25.00	18.00	15.00	193.00
						COSTEO.S/	5,200.00	5,300.00	2,098.51	2,098.51	2,098.51	2,098.51	2,098.51	2,098.51	2,098.51	0.49	0.00	0.00	25,190.06
					2026	FISICO	0.00	0.00	0.00	18.00	18.00	27.00	27.00	25.00	20.00	25.00	18.00	15.00	193.00
						COSTEO.S/	5,200.00	5,300.00	2,098.51	2,098.51	2,098.51	2,098.51	2,098.51	2,098.51	2,098.51	0.49	0.00	0.00	25,190.06
					2027	FISICO	0.00	0.00	0.00	18.00	18.00	27.00	27.00	25.00	20.00	25.00	18.00	15.00	193.00
						COSTEO.S/	5,200.00	5,300.00	2,098.51	2,098.51	2,098.51	2,098.51	2,098.51	2,098.51	2,098.51	0.49	0.00	0.00	25,190.06
AOI30177800124	GESTIONAR EL MANTENIMIENTO PERIÓDICO DE LOS TERMINALES	230101 - TACNA	DOCUMENTO	Muy Alta	2025	FISICO	3.00	3.00	3.00	3.00	3.00	3.00	3.00	3.00	3.00	3.00	3.00	3.00	36.00
						COSTEO.S/	297,799.20	6,207.00	31,489.75	40,000.00	2,706.00	0.00	289,740.20	25,893.60	0.00	0.00	0.00	0.00	693,835.75
					2026	FISICO	3.00	3.00	3.00	3.00	3.00	3.00	3.00	3.00	3.00	3.00	3.00	3.00	36.00
						COSTEO.S/	297,799.20	6,207.00	31,489.75	40,000.00	2,706.00	0.00	289,740.20	25,893.60	0.00	0.00	0.00	0.00	693,835.75
					2027	FISICO	3.00	3.00	3.00	3.00	3.00	3.00	3.00	3.00	3.00	3.00	3.00	3.00	36.00
						COSTEO.S/	297,799.20	6,207.00	31,489.75	40,000.00	2,706.00	0.00	289,740.20	25,893.60	0.00	0.00	0.00	0.00	693,835.75
AOI30177800125	RECAUDACION DE INGRESOS TERMINAL MANUEL A. ODRIA NACIONAL	230101 - TACNA	SOLES	Muy Alta	2025	FISICO	107,484.52	145,029.41	148,347.47	143,216.90	144,310.01	121,224.20	163,116.97	149,450.05	170,329.57	170,078.00	144,578.45	170,329.57	1,777,495.12
						COSTEO.S/	895.64	31,090.50	23,508.10	0.00	0.00	0.00	0.00	0.00	0.00	0.00	0.00	0.00	55,494.24
					2026	FISICO	107,484.52	145,029.41	148,347.47	143,216.90	144,310.01	121,224.20	163,116.97	149,450.05	170,329.57	170,078.00	144,578.45	170,329.57	1,777,495.12
						COSTEO.S/	895.64	31,090.50	23,508.10	0.00	0.00	0.00	0.00	0.00	0.00	0.00	0.00	0.00	55,494.24
					2027	FISICO	107,484.52	145,029.41	148,347.47	143,216.90	144,310.01	121,224.20	163,116.97	149,450.05	170,329.57	170,078.00	144,578.45	170,329.57	1,777,495.12
						COSTEO.S/	895.64	31,090.50	23,508.10	0.00	0.00	0.00	0.00	0.00	0.00	0.00	0.00	0.00	55,494.24
AOI30177800126	MANTENIMIENTO RUTINARIO DE LOS TERMINALES (SS.HH. Y OTROS)	230101 - TACNA	INFORME	Muy Alta	2025	FISICO	1.00	1.00	1.00	1.00	1.00	1.00	1.00	1.00	1.00	1.00	1.00	1.00	12.00
						COSTEO.S/	90,404.00	25,000.00	37,850.00	21,476.00	40,000.00	41,000.00	48,669.50	20,000.00	0.00	0.00	0.00	0.00	324,399.50
					2026	FISICO	1.00	1.00	1.00	1.00	1.00	1.00	1.00	1.00	1.00	1.00	1.00	1.00	12.00
						COSTEO.S/	90,404.00	25,000.00	37,850.00	21,476.00	40,000.00	41,000.00	48,669.50	20,000.00	0.00	0.00	0.00	0.00	324,399.50
					2027	FISICO	1.00	1.00	1.00	1.00	1.00	1.00	1.00	1.00	1.00	1.00	1.00	1.00	12.00
						COSTEO.S/	90,404.00	25,000.00	37,850.00	21,476.00	40,000.00	41,000.00	48,669.50	20,000.00	0.00	0.00	0.00	0.00	324,399.50
AOI30177800127	OPERATIVOS DE SEGURIDAD INTERNA EN LOS TERMINALES	230101 - TACNA	OPERATIVOS	Muy Alta	2025	FISICO	5.00	5.00	5.00	5.00	5.00	5.00	5.00	5.00	5.00	5.00	5.00	5.00	60.00
						COSTEO.S/	335,872.00	347,672.00	263,510.80	256,580.00	263,008.00	333,072.00	265,072.00	255,072.00	255,072.00	255,072.00	255,072.00	255,072.00	3,340,146.80
					2026	FISICO	5.00	5.00	5.00	5.00	5.00	5.00	5.00	5.00	5.00	5.00	5.00	5.00	60.00
						COSTEO.S/	335,872.00	347,672.00	263,510.80	256,580.00	263,008.00	333,072.00	265,072.00	255,072.00	255,072.00	255,072.00	255,072.00	255,072.00	3,340,146.80
					2027	FISICO	5.00	5.00	5.00	5.00	5.00	5.00	5.00	5.00	5.00	5.00	5.00	5.00	60.00
						COSTEO.S/	335,872.00	347,672.00	263,510.80	256,580.00	263,008.00	333,072.00	265,072.00	255,072.00	255,072.00	255,072.00	255,072.00	255,072.00	3,340,146.80
AOI30177800129	RECUPERACION DE DEUDAS PENDIENTES DE LOS TERMINALES	230101 - TACNA	REPORTE	Muy Alta	2025	FISICO	1.00	1.00	1.00	1.00	1.00	1.00	1.00	1.00	1.00	1.00	1.00	1.00	12.00
						COSTEO.S/	5,168.85	195.00	2,319.80	3,243.20	0.00	0.00	0.00	195.00	0.00	0.00	0.00	0.00	11,121.85
					2026	FISICO	1.00	1.00	1.00	1.00	1.00	1.00	1.00	1.00	1.00	1.00	1.00	1.00	12.00
						COSTEO.S/	5,168.85	195.00	2,319.80	3,243.20	0.00	0.00	0.00	195.00	0.00	0.00	0.00	0.00	11,121.85
					2027	FISICO	1.00	1.00	1.00	1.00	1.00	1.00	1.00	1.00	1.00	1.00	1.00	1.00	12.00
						COSTEO.S/	5,168.85	195.00	2,319.80	3,243.20	0.00	0.00	0.00	195.00	0.00	0.00	0.00	0.00	11,121.85

AOI30177800130	IMPLEMENTACION DE RECOMENDACIONES DE CONTROL INTERNO	230101 - TACNA	INFORME	Muy Alta	2025	FISICO	0.00	0.00	0.00	1.00	0.00	0.00	0.00	1.00	0.00	0.00	0.00	0.00	2.00
						COSTEO.S/	1,200.00	0.00	0.00	0.00	0.00	0.00	0.00	1,200.00	0.00	0.00	0.00	0.00	2,400.00
					2026	FISICO	0.00	0.00	0.00	1.00	0.00	0.00	0.00	1.00	0.00	0.00	0.00	0.00	2.00
						COSTEO.S/	1,200.00	0.00	0.00	0.00	0.00	0.00	0.00	1,200.00	0.00	0.00	0.00	0.00	2,400.00
					2027	FISICO	0.00	0.00	0.00	1.00	0.00	0.00	0.00	1.00	0.00	0.00	0.00	0.00	2.00
						COSTEO.S/	1,200.00	0.00	0.00	0.00	0.00	0.00	0.00	1,200.00	0.00	0.00	0.00	0.00	2,400.00
AOI30177800131	SEGUIMIENTO DE PROCESOS DE USUARIOS MOROSOS, QUE SE ENCUENTRAN EN LA OFICINA DE PROCURADURIA PUBLICA	230101 - TACNA	INFORME	Muy Alta	2025	FISICO	1.00	1.00	1.00	1.00	1.00	1.00	1.00	1.00	1.00	1.00	1.00	1.00	12.00
						COSTEO.S/	30,214.50	6,500.00	0.00	0.00	0.00	0.00	0.00	0.00	0.00	0.00	0.00	0.00	36,714.50
					2026	FISICO	1.00	1.00	1.00	1.00	1.00	1.00	1.00	1.00	1.00	1.00	1.00	1.00	12.00
						COSTEO.S/	30,214.50	6,500.00	0.00	0.00	0.00	0.00	0.00	0.00	0.00	0.00	0.00	0.00	36,714.50
					2027	FISICO	1.00	1.00	1.00	1.00	1.00	1.00	1.00	1.00	1.00	1.00	1.00	1.00	12.00
						COSTEO.S/	30,214.50	6,500.00	0.00	0.00	0.00	0.00	0.00	0.00	0.00	0.00	0.00	0.00	36,714.50
AOI30177800132	SERVICIO DE INFORMACION TURISTICA	230101 - TACNA	PERSONA INFORMADA	Muy Alta	2025	FISICO	60.00	90.00	85.00	80.00	40.00	80.00	150.00	120.00	80.00	100.00	110.00	100.00	1,095.00
						COSTEO.S/	0.00	1,500.00	0.00	0.00	0.00	0.00	0.00	1,500.00	0.00	0.00	0.00	0.00	3,000.00
					2026	FISICO	60.00	90.00	85.00	80.00	40.00	80.00	150.00	120.00	80.00	100.00	110.00	100.00	1,095.00
						COSTEO.S/	0.00	1,500.00	0.00	0.00	0.00	0.00	0.00	1,500.00	0.00	0.00	0.00	0.00	3,000.00
					2027	FISICO	60.00	90.00	85.00	80.00	40.00	80.00	150.00	120.00	80.00	100.00	110.00	100.00	1,095.00
						COSTEO.S/	0.00	1,500.00	0.00	0.00	0.00	0.00	0.00	1,500.00	0.00	0.00	0.00	0.00	3,000.00
AOI30177800133	RECAUDACION DE INGRESOS TERMINAL MANUEL A. ODRIA INTERNACIONAL	230101 - TACNA	SOLES	Muy Alta	2025	FISICO	173,395.14	243,787.06	46,129.49	238,785.46	259,308.40	244,456.46	306,845.47	276,966.58	252,226.76	284,047.92	257,332.22	306,845.47	2,890,126.43
						COSTEO.S/	23,060.00	0.00	1,800.00	0.00	0.00	0.00	0.00	0.00	0.00	0.00	0.00	0.00	24,860.00
					2026	FISICO	173,395.14	243,787.06	46,129.49	238,785.46	259,308.40	244,456.46	306,845.47	276,966.58	252,226.76	284,047.92	257,332.22	306,845.47	2,890,126.43
						COSTEO.S/	23,060.00	0.00	1,800.00	0.00	0.00	0.00	0.00	0.00	0.00	0.00	0.00	0.00	24,860.00
					2027	FISICO	173,395.14	243,787.06	46,129.49	238,785.46	259,308.40	244,456.46	306,845.47	276,966.58	252,226.76	284,047.92	257,332.22	306,845.47	2,890,126.43
						COSTEO.S/	23,060.00	0.00	1,800.00	0.00	0.00	0.00	0.00	0.00	0.00	0.00	0.00	0.00	24,860.00
AOI30177800134	RECAUDACION DE INGRESOS TERMINALES FRANCISCO BOLOGNESI	230101 - TACNA	SOLES	Muy Alta	2025	FISICO	28,243.36	24,875.48	30,314.23	27,476.52	32,710.30	28,405.73	26,938.84	22,455.00	23,597.11	32,417.56	26,580.60	32,417.56	336,432.29
						COSTEO.S/	0.00	0.00	0.00	0.00	13,880.00	0.00	0.00	0.00	0.00	0.00	0.00	0.00	13,880.00
					2026	FISICO	28,243.36	24,875.48	30,314.23	27,476.52	32,710.30	28,405.73	26,938.84	22,455.00	23,597.11	32,417.56	26,580.60	32,417.56	336,432.29
						COSTEO.S/	0.00	0.00	0.00	0.00	13,880.00	0.00	0.00	0.00	0.00	0.00	0.00	0.00	13,880.00
					2027	FISICO	28,243.36	24,875.48	30,314.23	27,476.52	32,710.30	28,405.73	26,938.84	22,455.00	23,597.11	32,417.56	26,580.60	32,417.56	336,432.29
						COSTEO.S/	0.00	0.00	0.00	0.00	13,880.00	0.00	0.00	0.00	0.00	0.00	0.00	0.00	13,880.00

CENTRO DE COSTO: 10.01 - Gerencia de Ingeniería y Obras

OEI.02 - PROMOVER EL DESARROLLO URBANO TERRITORIAL ORDENADO Y SOSTENIBLE EN LA PROVINCIA

AEI.02.03 - OBRAS PUBLICAS CONCLUIDAS EN BENEFICIO DE LA POBLACIÓN

CODIGO	ACTIVIDAD OPERATIVA	UBIGEO	U.M.	PRIORIDAD	PERIODO MULTIANUAL	META	PROGRAMACION MENSUAL 01	02	03	04	05	06	07	08	09	10	11	12	TOTAL ANUAL
AOI30177800571	REGISTRO DE INFOBRAS Y TRASLADO DE PERSONAL	230101 - TACNA	REGISTRO	Muy Alta	2025	FISICO	0.00	0.00	0.00	0.00	0.00	1.00	0.00	0.00	1.00	0.00	0.00	0.00	2.00
						COSTEO.S/	0.00	1,500.00	660.00	0.00	0.00	0.00	2,160.00	0.00	0.00	0.00	0.00	0.00	4,320.00
					2026	FISICO	0.00	0.00	0.00	0.00	0.00	1.00	0.00	0.00	1.00	0.00	0.00	0.00	2.00
						COSTEO.S/	0.00	1,500.00	660.00	0.00	0.00	0.00	2,160.00	0.00	0.00	0.00	0.00	0.00	4,320.00

OEI.04 - MEJORAR EL SERVICIO DE TRANSPORTE Y TRÁNSITO EN LA PROVINCIA

AEI.04.01 - RED VIAL VEHICULAR MEJORADA EN LA PROVINCIA

CODIGO	ACTIVIDAD OPERATIVA	UBIGEO	U.M.	PRIORIDAD	PERIODO MULTIANUAL	META	PROGRAMACION MENSUAL 01	02	03	04	05	06	07	08	09	10	11	12	TOTAL ANUAL
AOI30177800413	MEJORAMIENTO VIAL EN LA JUNTA VECINAL ALMIRANTE MIGUEL GRAU DE LA CIUDAD DE TACNA, PROVINCIA DE TACNA - TACNA	230101 - TACNA	PORCENTAJE	Alta	2025	FISICO	0.00	0.00	0.00	2.00	2.00	6.00	15.00	15.00	15.00	15.00	15.00	15.00	100.00
						COSTEO.S/	0.00	0.00	0.00	10,000.00	10,000.00	25,000.00	67,500.00	67,500.00	67,500.00	67,500.00	67,500.00	67,500.00	450,000.00
AOI30177800416	MEJORAMIENTO DE LA AV. JORGE BASADRE GROHMANN ENTRE EL OVALO CUZCO Y LA AV. BASADRE Y FORERO	230101 - TACNA	PORCENTAJE	Muy Alta	2025	FISICO	0.00	0.00	0.00	0.00	5.00	20.00	15.00	15.00	15.00	15.00	15.00	0.00	100.00
						COSTEO.S/	0.00	0.00	0.00	544,907.50	544,907.50	544,907.50	980,833.50	980,833.50	980,833.50	980,833.50	980,833.50	0.00	6,538,890.00
					2026	FISICO	0.00	0.00	0.00	15.00	15.00	20.00	15.00	15.00	20.00	0.00	0.00	0.00	100.00
						COSTEO.S/	0.00	0.00	0.00	726,543.33	726,543.33	726,543.33	726,543.33	726,543.33	726,543.33	0.00	0.00	0.00	4,359,259.98

AOI30177800424	MEJORAMIENTO DE PISTAS Y VEREDAS EN CALLES DE LA JUNTA VECINAL LEONCIO PRADO	230101 - TACNA	PORCENTAJE	Muy Alta	2025	FISICO	0.00	0.00	0.00	0.00	0.00	10.00	15.00	15.00	15.00	15.00	15.00	15.00	100.00
						COSTEO.S/	0.00	0.00	0.00	0.00	0.00	122,399.12	1,631,988.27	1,631,988.27	1,631,988.27	1,631,988.27	1,631,988.27	1,631,988.27	9,914,328.74
					2026	FISICO	0.00	0.00	0.00	0.00	15.00	15.00	17.00	15.00	15.00	15.00	8.00	0.00	100.00
						COSTEO.S/	0.00	0.00	0.00	0.00	367,197.36	367,197.36	367,197.36	407,997.07	407,997.07	407,997.07	0.00	0.00	2,325,583.29
AOI30177800561	RECUPERACION DEL AMBIENTE URBANO MONUMENTAL DE LA AVENIDA BOLOGNESI TRAMO CALLE ARICA - CALLE ALFONSO UGARTE DE LA CIUDAD DE TACNA, PROVINCIA DE TACNA - TACNA.	230101 - TACNA	PORCENTAJE	Muy Alta	2025	FISICO	0.00	0.00	0.00	0.00	0.00	2.00	16.33	16.33	16.33	16.33	16.33	16.34	99.99
						COSTEO.S/	0.00	0.00	0.00	0.00	0.00	46,781.90	415,839.07	415,839.07	415,839.07	415,839.07	415,839.07	415,839.07	2,541,816.32
					2026	FISICO	0.00	0.00	0.00	0.00	0.00	1.00	16.33	16.33	16.33	16.33	16.33	16.34	98.99
						COSTEO.S/	0.00	0.00	0.00	0.00	0.00	576,976.71	0.00	0.00	0.00	0.00	0.00	0.00	576,976.71

CENTRO DE COSTO: 10.03 - Sub Gerencia de Infraestructura y Formulacion de Proyectos

OEI.04 - MEJORAR EL SERVICIO DE TRANSPORTE Y TRÁNSITO EN LA PROVINCIA

AEI.04.01 - RED VIAL VEHICULAR MEJORADA EN LA PROVINCIA

CODIGO	ACTIVIDAD OPERATIVA	UBIGEO	U.M.	PRIORIDAD	PERIODO MULTIANUAL	META	PROGRAMACION MENSUAL 01	02	03	04	05	06	07	08	09	10	11	12	TOTAL ANUAL
AOI30177800591	ESTUDIOS DE PREINVERSION	230101 - TACNA	ESTUDIO DE PREINVERSION	Muy Alta	2025	FISICO	0.00	0.00	2.00	1.00	3.00	2.00	2.00	2.00	2.00	2.00	2.00	2.00	20.00
						COSTEO.S/	61,338.12	61,338.12	61,338.12	61,338.12	61,338.12	61,338.12	61,338.12	61,338.12	61,338.12	61,338.12	61,338.12	61,632.68	736,352.00
					2026	FISICO	0.00	0.00	2.00	1.00	3.00	2.00	2.00	2.00	2.00	2.00	2.00	2.00	20.00
						COSTEO.S/	61,338.12	61,338.12	61,338.12	61,338.12	61,338.12	61,338.12	61,338.12	61,338.12	61,338.12	61,338.12	61,338.12	61,632.68	736,352.00
					2027	FISICO	0.00	0.00	2.00	1.00	3.00	2.00	2.00	2.00	2.00	2.00	2.00	2.00	20.00
						COSTEO.S/	61,338.12	61,338.12	61,338.12	61,338.12	61,338.12	61,338.12	61,338.12	61,338.12	61,338.12	61,338.12	61,338.12	61,632.68	736,352.00

COSTEO TOTAL AÑO 2025 S/	139,272,424.06
COSTEO TOTAL AÑO 2026 S/	131,506,465.19
COSTEO TOTAL AÑO 2027 S/	124,240,325.21

U.M. = Unidad de Medida

FIRMA